Winter 2026

FASHION CLASSICS
Pro·Idee

WOMEN'S **ESSENTIALS**





DIE WAHREN
MODE-KLASSIKER.
NEUESTER STAND.

















Pro·Idee

FASHION CLASSICS WOMEN'S **ESSENTIALS** Winter 2026

D1554-5030

FASHION CLASSICS
Pro·Idee

WOMEN'S **ESSENTIALS**

www.fashion-classics.at · service@proidee.at
0810-900 696 Mo. - So.: 8:00 - 22:00 Uhr (0,044 €/Min.)
Fachberatung: 05574-803 51 Mo. - So.: 8:00 - 22:00 Uhr, zum Ortstarif
Pro-Idee • Bundesstraße 112 • A-6923 Lauterach

Wie erkenne ich ein Kleidungsstück, das ich später nie mehr wieder hergeben möchte?

Mit dieser Frage im Kopf suchen wir das, was wir die „wahren Klassiker“ nennen. Und wir finden sie fernab der schnelllebigen Trends. Wir finden sie auf der ganzen Welt. Falls nötig, lassen wirsie herstellen. Wichtig ist, dass sie mit Passion gefertigt werden – aus gutem Material und oft sogar in Handarbeit.

Solche Produkte sind lang-lebig. (Und damit im wahrsten Sinne des Wortes nachhaltig.)

Weniger als 3 % der weltweiten Baumwollernte ist von Hand, ohne Entlaubungsmittel geerntete, peruanische Pima-Baumwolle. Alpaka-Haare haben gerade mal einen Anteil von 0,5 % an allen weltweit produzierten Tierhaaren. Rahmengenähte Schuhe sind Meisterwerke der Schuhmacherkunst. Nur ein kleiner Promille-Satz aller Schuhe hat dieses bequeme Geheimnis.

In den Regalen der internationalen Modewelt finden wir die wahren Klassiker nur selten. Denn dort regiert der (meistverkaufte) Trend die Warenwirtschaftssysteme.

Jeder gute Klassiker lebt auch von zeitgemäßen Updates.

Mit aktuellen Dessins, Farben und Strukturen werden Klassiker zur perfekten modischen Empfehlung. Mit zeitgemäßen Silhouetten, Hightech-Stoffen und aktuellen Styles. Deshalb sind die Fashion Classics weit weg von Fast-Fashion. Aber auch alles andere als old fashioned.

Angenommen, Ihr Koffer ist weg. Verloren in den ewigen Jagdgründen der Gepäckbänder. Was fehlt Ihnen jetzt am meisten?

Das was Sie jetzt brauchen, sind die Grundpfeiler der Fashion Classics. Wir nennen sie „Essentials“. Teile,die Sie immer wieder kaufen würden. Sie sind als „Essentials“ markiert im Fashion Classics Onlineshop. Und viele von ihnen finden Sie gleich hier auf den folgenden Seiten.

Dieter Junghans

Mäntel & Jacken 6 - 13

Blazer 14 - 15

Ensembles 16 - 19 + 21

Kleider 20 + 22 - 23

Blusen 24 - 27

Pullover 28 - 34

Strickjacken 35 - 41

Shirts 42 - 49

Polos 50 - 51

Röcke 52 - 53

Hosen 54 - 62

Jeans 63 - 65

Praktische Helfer 66 - 67

Homewear 68 - 74

Nachtwäsche 75 - 77

Bade- & Morgenmäntel 78 - 79

Shapewear 80 - 81

Wäsche 82 - 87

Bademode 88 - 91

Mützen 92 - 93

Hüte & Kappen 94 - 95

Winter-Accessoires 96 - 97

Schals & Tücher 98 - 101

Handschuhe 102 - 103

Gürtel 104 - 105

Strumpfwaren 106 - 107

Hausschuhe 108 - 109

Schuhe 110 - 113

Stiefel 114 - 115

Textilschutz & -pflege 116

Pro-Idee Shopping: Einfach. Angenehm.

Von garantiert günstigen Preisen profitieren

Viele Pro-Idee-Produkte werden Sie nicht woanders finden. Wenn doch, dann profitieren Sie von der Pro-Idee-Preisgarantie: Sollten Sie innerhalb von 3 Monaten nach Erhalt der Ware für das gleiche Produkt bei einem anderen Einzelhändler in Österreich ein günstigeres Angebot finden, so wenden Sie sich bitte an den Pro-Idee-Service: Wir finden in jedem Fall eine faire Lösung. Sie haben dann auch das Recht, die Ware kostenlos zurückzuschicken und die Erstattung des vollen Kaufpreises zu verlangen.

Bequem bezahlen

- **Gegen Rechnung** (Zahlungsziel: innerhalb von 10 Tagen nach Rechnungsdatum)
- **Per Nachnahme**
- **Per Kreditkarte**
  (online und telefonisch 0810 - 900 696 / 0,044€/Min.):
  Visa, Mastercard, Diners Club, American Express
- **Per PayPal** in unserem Webshop

Einfach liefern lassen

Innerhalb Österreichs

- **Standard-Lieferung: 4 - 5 Werktage**
  Versandpauschale für Porto und Verpackung 5,95 €*
  Alkoholische Getränke und Spirituosen liefern wir ab einem Bestellwert von 160,– € versandkostenfrei.
- **Speditionsgüter: Lieferung in 5 - 7 Werktagen an den gewünschten Aufstellort in Haus und Garten**
  - Kennzeichnung im Katalog:
  - Versandpauschale plus 45,– €*
  - Der Liefertermin wird mit Ihnen abgestimmt.
  - Bitte beachten Sie die weiteren Hinweise unter www.proidee.at/lieferung

  Sorry, kein 24-Stunden-Service
- **24-Stunden-Service**
  Bestellungen, welche zwischen Montag und Donnerstag vor 15:00 Uhr eingehen, werden am folgenden Tag geliefert. Bestellungen, die am Donnerstag nach 15:00 Uhr bis einschließlich Sonntag aufgegeben werden, werden am Montag bzw. Dienstag in der Folgewoche zugestellt. Dies gilt nur für Artikel, die sofort lieferbar sind und per 24-Stunden-Service versendet werden können.
  Artikel die nicht sofort lieferbar sind oder bei denen kein 24-Stunden-Service möglich ist, werden versandkostenfrei nachgesendet. Bitte berücksichtigen Sie, dass Feiertage die Lieferzeit um einen Tag erhöhen können.
  Versandpauschale plus 15,50 €*

  Nicht alle Bestellungen können im 24-Stunden-Service geliefert werden. Ob Ihre Bestellung im 24-Stunden-Service lieferbar ist, erfahren Sie telefonisch oder im Webshop während des Bestellprozesses.

* Je Bestellung, unabhängig von der Anzahl der bestellten Artikel.

Außerhalb Österreichs

- **Lieferung in die Staaten des Europäischen Wirtschaftsraums, Andorra, Monaco, Schweiz und Vatikanstadt**
  Versandpauschale für Porto, Versicherung und Verpackung 18,– €.
  Lieferzeiten unter: www.proidee.at/lieferung
- **Lieferung in weitere Staaten****
  Versandpauschale für Porto, Versicherung und Verpackung 40,– €.
  ** Albanien, Argentinien, Australien, Bahamas, Bahrain, Barbados, Bosnien-Herzegowina, Brasilien, Brunei, Chile, China, Japan, Kanada, Kapverdische Inseln, Katar, Kuweit, Malaysia, Nordmazedonien, Mexiko, Moldawien, Montenegro, Neuseeland, Oman, Peru, Philippinen, Serbien, Singapur, Südafrika, Südkorea, Thailand, Türkei, Uruguay, USA, Venezuela und Vereinigte Arabische Emirate.
- **Alkoholhaltige Artikel liefern wir nur innerhalb Österreichs.***
  Die Lieferbedingungen für Deutschland, die Schweiz, Frankreich und die Niederlande finden Sie unter:
  www.proidee.de/lieferung
  www.proidee.ch/lieferung
  www.proidee.ch/livraison
  www.proidee.fr/livraison
  www.proidee.nl/levering

  * Haben Sie Fragen zu Lieferungen außerhalb Österreichs? Das Service-Team von Pro-Idee ist gerne für Sie da: Per E-Mail an service@proidee.at oder Tel.: 0043 5574 - 803 51 (Mo .- Fr. 8:00 - 17:30 Uhr)

Kostenlos zurücksenden

Bei Pro-Idee ist Ihre Rücksendung innerhalb Österreichs kostenlos. Nutzen Sie einfach den der Lieferung beigelegten Aufkleber „Rücksendung/Retoure“. Für Ihre Bestellungen gilt selbstverständlich die gesetzliche Widerrufsfrist von 14 Tagen.

3 Jahre Pro-Idee Langzeitgarantie kostenlos nutzen

Die Pro-Idee-Langzeitgarantie für alle bei Pro-Idee gekauften Produkte gilt 3 Jahre ab Rechnungsdatum und erstreckt sich räumlich auf das Gebiet der Republick Österreich. Ihre gesetzlichen Gewährleistungsansprüche bleiben unberührt. Die Inanspruchnahme dieser gesetzlichen Rechte bei Mängeln ist unentgeltlich. Informationen zu Herstellergarantien finden Sie unter www.proidee.at direkt bei dem jeweiligen Produkt. Treten bei Ihrem Produkt trotz sachgemäßer Anwendung Qualitätsmängel auf, sorgen wir nach unserer Wahl umgehend für kostenlose Reparatur, einen Ersatz oder die Erstattung des Kaufpreises. Ausgenommen sind lediglich Verschleißteile. Senden Sie das schadhafte Produkt einfach zusammen mit einer Rechnungskopie an den Garantiegeber:

Pro-Idee · Bundesstraße 112 · A-6923 Lauterach.

Wir kümmern uns um alles Weitere.

Und immer gilt: Auch nach der Garantiezeit sind wir für Sie da.
Der Pro-Idee-Service sorgt für schnelle Reparaturen zu fairen Preisen. Was immer auch geschieht, rufen Sie einfach Pro-Idee an.

Attraktive Geschenke finden



- **Geschenkverpackung**
  Auf Wunsch verpacken wir fast alle Artikel mit exklusivem Pro-Idee-Geschenkpapier. Nur 4,– €
- **Geschenksendung – ohne Aufpreis**
  Wir liefern zu unseren geltenden Konditionen wann und wohin Sie wollen. Die Rechnung erhalten Sie.
- **Geschenkgutscheine**
  Mit einem Pro-Idee-Geschenkgutschein erfüllen Sie immer einen besonderen Wunsch. Bestellen Sie ihn **online** (www.proidee.at/gutscheine) oder **telefonisch** unter 05574 - 803 51.
  Diese Gutscheinwerte sind möglich: € 25, € 50, € 75, € 100, € 150, € 200, € 500. Selbst ausgedruckt können Sie den Gutschein direkt verschenken. Oder Sie lassen ihn sich bequem per Post in ca. 4 - 5 Tagen zusenden.

Der schnellste Weg zu Ihrer Bestellung

1. **QR-Code scannen**
2. **Bestellnummern eingeben**
3. **Bestellung absenden**

www.proidee.at

0810 - 900 696*
Mo.-So.: 08:00-22:00 Uhr

Fachberatung: 05574 - 803 51**
Mo.-So.: 08:00-22:00 Uhr (**zum Ortstarif)

Telefax: 0810 - 900 646* (*0,044 €/Min.)

service@proidee.at



Überzeugende Fakten.
Statt Überangebot.

Fashion Charts Naturfasermix-Streifenbluse Seite 26.



Die wahren Mode-Klassiker. Neuester Stand.

Zeitlose Klassiker leben von zeitgemäßen Updates.

Bei allem Respekt vor Kleidung, die Geschichte schrieb: Wir sind nicht blind vor Ehrfurcht. Darum prüfen wir jedes Teil auf seine modische Aktualität. Und die entscheidet sich im Detail: In kurzem, kastigem Schnitt mit verlängertem Rücken und weiten Ärmeln wird die klassische Streifenbluse (Seite 26) aktuell leger. Der abgerundete Kragen und breite Manschetten setzen feminine Akzente. Outdoor-Spezialist Tretorn macht den wasserdichten Gummiboot (Seite 112) warm und stylish. Ein komfortabler Seiten-Zipper gibt dem Klassiker eine moderne, urbane Note. ... So treffen zeitlose Klassiker tatsächlich den Zeitgeist.

Junghans 1954 Kaschmir-V-Pulli Seite 34.



Eine Größe, die passt.

So vermeiden Sie unnötige Anproben und Rücksendungen. (Gut für Sie. Gut für uns. Und gut für die Umwelt.)

Fast jeder Hersteller nutzt seine eigenen Maßtabellen. Das macht es oft so schwer, die genau passende Größe anhand der Herstellerangabe zu finden. Genau deshalb haben wir die Fashion-Classics-Größe ins Leben gerufen. Haben Sie Ihre passende Größe einmal gefunden, sind Sie am Ziel. Näheres zur FC-Größentabelle siehe Seite 118. Erfreuliches Ergebnis: Die Rücksendequote von Fashion-Classics-Artikeln liegt weit unter den branchenüblichen Durchschnittswerten.

Baumwoll/Kaschmir-Highneck-Shirt Seite 42.



Der Mantel der Filmstars.

Bequemer Schutz gegen Kälte. Aus feinster Schurwoll-Kaschmir-Mischung.

Filmstars lieben seine dramatische Wirkung. Und auf manchen Fotos sieht man Damen des britischen Adels in solchen kaschmirweichen, weit schwingenden Mänteln im Cape-Schnitt. Ob Strickkleid, Hosen-Kombi, Kostüm oder Kleines Schwarzes: Dieser Cape-Mantel passt über alles. Eingearbeitete Ärmel machen ihn dem reinen Umhang überlegen: Er kann nicht ungewollt von den Schultern gleiten. Große, aufgesetzte Taschen bieten bequem Platz für die Hände.

Nutzen Sie den Kapuzenschal in all seinen Möglichkeiten.

Schmiegen Sie sich in die großzügige, warme Kapuze – ein schmeichelnder Schutz gegen Kälte und Wind. Die Weite der Kapuze regulieren Sie einfach mit den Schal-Enden. Drapieren Sie die Kapuze im Nacken und binden Sie die Enden zum Schal – ein rundum wohlig weicher Kragen. Werfen Sie ein Schal-Ende lässig über die Schulter: eine klassisch-elegante Toga.

Weich. Warm. 990 g leicht.

Kostbares Kaschmir gibt dem Mantel den flaumzarten Griff, seidigen Glanz und fließenden Fall. Schurwolle sorgt für wohlige, leicht Wärme und Polyamid für Widerstandsfähigkeit im Gebrauch. Halsrand mit Schlingenknopfverschluss. Durch den breiten Übertritt fliegt der Mantel nicht so leicht auf.

Länge in Gr. 34-40: 111 cm. Länge in Gr. 42-44: 122 cm. Farbe: Schwarz. 70 % Schurwolle, 10 % Kaschmir, 20 % Polyamid. Reinigung. Hersteller: NZL0P[1].

- **Cape-Mantel € 389,–**



FC Größe	Länge	Nr.
34-40	111 cm	420-430-11
42-44	122 cm	420-448-11

FC Größe entspricht Maßtabelle (siehe vorletzte Katalogseite)

[1]Weitere Hinweise zu Lieferung und Rücksendung,







Der klassische Dufflecoat.
Aber zeitgemäß weich und leicht. Und sogar wendbar.

Gewebt aus Wolle und kostbarem peruanischen Baby-Alpaka.

Während die meisten Dufflecoats schwer und teilweise auch kratzig sind, ist dieser wunderbar weich und leicht: Der Wollstoff enthält einen großzügigen Anteil an erlesenem peruanischen *Baby*-Alpaka. Das zarte Vlies speichert die Körperwärme besonders gut. Und trägt sich angenehm schwerelos.

Nur 700 g leicht. Ungefüttert. Und doch wunderbar wärmend.

Das seltene Luxusgarn schimmert edel und bleibt auf lange Sicht schön. Es ist äußerst widerstandsfähig, resistent gegen Pilling und Abrieb und nimmt kaum Gerüche an. Perfekt für ein Kleidungsstück, das Sie oft und gerne tragen.

Zwei schöne Seiten. Für doppelt so viele Outfits.

Ihr neuer Dufflecoat ist ein Wendemantel: In Schwarz ein Klassiker, der zu allem passt. In Royalblau ein frischer Farbtupfer im grauen Herbst. In hellem Sand-Ton und Beige stilvoll und vielseitig kombinierbar. Große Kapuze. Zwei geräumige Taschen und Knebelknöpfe auf beiden Seiten.

Länge in Gr. 38: 82,5 cm. 47 % Wolle, 40 % Alpaka, 13 % Nylon. Reinigung. Hergestellt in Peru. Exklusiv bei Fashion Classics. Hersteller: KGD0S[1]. Verantwortliche Person: PU0RN[1].

- **Alpaka-Doubleface-Dufflecoat € 449,–**

FC Größe	Hersteller-Größe	Schwarz/ Blau	Sand/ Beige
36	S	328-921-11	365-029-11
38	M	328-922-11	365-030-11
40	L	328-923-11	365-031-11
42	XL	328-924-11	365-032-11
44	XXL	328-925-11	365-033-11
46	3XL	328-926-11	365-034-11

FC Größe entspricht Maßtabelle (siehe vorletzte Katalogseite)



Clean. Schwarz. Minimalistisch. Feminin. Der zeitgemäße, klassische Blazer-Mantel von sassenbach ist ein wahres Must-have für jede Basis-Garderobe.

In Deutschland gefertigt.

Cleane Basics aus hochwertigem, italienischem Hightech-Jersey gehören zur Kernkompetenz des deutschen Labels sassenbach. Perfekte Voraussetzungen für ein Essential wie den klassischen schwarzen Blazermantel. Der Entwurf der Starnberger Designerin Michaela Sassenbach überrascht mit erstaunlicher Einfachheit, labeltypischer, offener Kanten-Verarbeitung, feminin-modischem Egg-Shape-Cut – und ihrem unkomplizierten Lieblingsmaterial. Alle ihre Entwürfe halten die perfekte Balance zwischen Funktion und Eleganz und sind trotz ihrer Schlichtheit echte Hingucker.

Passend zu jeden Anlass. Und zu jeder Jahreszeit.

Durch den modernen Schnitt und das softe Material mit hohem Elasthan-Anteil passt sich der Mantel bequem jeder Bewegung an und betont figurgünstig die weibliche Silhouette. Er knittert und pillt nicht, ist atmungsaktiv und problemlos maschinenwaschbar. Ob zum eleganten Abendkleid mit Pumps oder zur legeren Jeans-Kombi mit Sneakers, der Mantel harmoniert mit jedem Stil, egal ob Sommer oder Winter.

Leichter Egg-Shape-Schnitt. Länge in Gr. 36: 84 cm. Farbe: Schwarz. 73 % Polyamid, 27 % Elasthan. Maschinenwaschbar. Hersteller: TYMJ0[1].

- **sassenbach Blazer-Mantel € 499,–**

FC Größe	Nr.
34	342-826-11
36	342-827-11
38	342-828-11
40	342-829-11
42	342-830-11
44	342-831-11
46	342-833-11

FC Größe entspricht Maßtabelle (siehe vorletzte Katalogseite)

[1]Weitere Hinweise zu Lieferung und Rücksendung,

11 mm fein. 1.100 g leicht. 2 wunderschöne Seiten. Der luxuriöse Klassiker Lammfellmantel – so leicht und vielseitig wie nie.

Von Arma, Niederlande.

Der Lammfellmantel – ein edler und zeitloser Klassiker für die Ewigkeit, er passt zu allem und wärmt einfach unvergleichlich behaglich. Bis zu -15 °C kann er ausreichenden Schutz bieten. Und das auch bei feuchtem Wetter, denn Lammfell kann sehr gut Feuchtigkeit aufnehmen, ohne dabei seine isolierende Eigenschaft zu verlieren. Ein Manko gibt es jedoch: Oft haben die stilvollen Mäntel ein gewisses Gewicht und liegen schwer auf den Schultern.

Überraschend leichtes und sanftes Tragegefühl.

Dieser begeistert sofort durch seine komfortable, unbeschwerte Leichtigkeit. Kurzgeschorenes Haar und eine besonders zarte 11 mm Lederqualität sorgen dafür, dass der Mantel nicht zu volumig ist und wesentlich weniger wiegt als viele vergleichbare Modelle. Mit seinen 1.100 g (in Gr. 36) trägt er sich herrlich schwerelos. Und das gleich von 2 bezaubernden Seiten.

2 verschiedene Mantel-Looks, je nach Outfit und Wetterlage.

Wenn es regnet, oder zu sportiveren Outfits eignet sich die glatte, nappierte Lederseite, zu schickeren, extravaganteren Outfits harmoniert die flauschige, kurzgeschorene Fellseite. Der stilvolle, elegante Schwarzton ist etwas sanfter, nicht so hart wie klassisches Schwarz.



Knielanger, gerader Schnitt. Länge in Gr. 38: 91 cm. Farbe: Blauschwarz. Lammfell. Spezialreinigung. Hersteller: HE0PC¹.

- **Arma Lammfell-Wendemantel € 1.599,–**

FC Größe	Nr.
36	361-889-11
38	361-890-11
40	361-891-11
42	361-892-11
44	361-893-11

FC Größe entspricht Maßtabelle (siehe vorletzte Katalogseite)



Magic-Jeans Seite 65.



Dänisches Design adelt den Übergangs Favoriten Stepp.

Der city-schicke Steppmantel von Ilse Jacobsen, Hornbaek.

Neue Mantel-Länge, aktuelle Blouson-Elemente, statt der üblichen Rautensteppung ein interessantes Grafikmuster und die Oberfläche nicht technisch schimmernd, sondern edel matt: Ein himmelweiter Unterschied zur sportiven Steppjacke für den Waldspaziergang. Der Steppmantel der dänischen Designerin Ilse Jacobsen ist perfekt für den Weg ins Büro, den Shoppingbummel in der City und die Reise.

Ein Leichtgewicht, das sanft wärmt, ohne aufzutragen.

Abgerundeter Saum mit Paspelierung und seitlichen Logo-Druckknopf-Schlitzen. 2 Schubtaschen mit Druckknopf-Verschluss. Zweiwege-Reißverschluss. Rippstrick-Stehkragen und Ärmelbündchen.

Legere A-Linien-Form. Länge in Gr. 38: 100 cm. 100 % Polyester. Maschinenwaschbar. Hersteller: 0TYVJ[1].

- **Ilse Jacobsen Steppmantel**
  € 199,95



FC Größe	Dunkelblau	Dunkelgrün
36	356-249-11	356-256-11
38	356-250-11	356-257-11
40	356-251-11	356-258-11
42	356-252-11	356-259-11
44	356-254-11	356-260-11
46	356-255-11	356-262-11

FC Größe entspricht Maßtabelle (siehe vorletzte Katalogseite)

[1]Weitere Hinweise zu Lieferung und Rücksendung,



Selten ist Funktion so schick.

Wasser- und winddichtes, atmungsaktives Softshell-Material. Dänisches Design. Von Ilse Jacobsen.

Meist muss man sich zwischen modischem Chic und bequemer, praktischer Kleidung entscheiden. Doch der dänischen Designerin Ilse Jacobsen ist es gelungen, beides meisterhaft zu verbinden. Der modisch geschnittene Raincoat aus Softshell weist Wind und Regen ab – auch an den getapten Nähten. Dennoch bleibt er atmungsaktiv. Das leicht elastische Gewebe ermöglicht den feminin schlanken Schnitt, ohne einzuengen. So modebewusst verarbeitet eignet sich das ursprüngliche Sportswear-Material auch für den Weg ins Büro, den Shoppingbummel in der City und die Reise.

Innen kuschelig weicher Mikrofleece, der nicht aufträgt.

Kommen Sie ins Schwitzen, wird Feuchtigkeit von der Haut weg nach außen transportiert. Dort kann sie rasch verdunsten. Figurbetonter, taillierter Schnitt mit rückwärtiger Gehfalte. Angeschnittene Regenkapuze mit Elastik-Kordelzügen und -stoppern. Praktischer Zweiwege-Frontreißverschluss. 2 Reißverschluss-Schubtaschen. Reißverschluss-Geldfach auf dem linken Ärmel. Alle Reißverschlüsse sind wasserdicht gummiert.



Feminin schlanker Schnitt. Länge in Gr. 38: 85 cm. Farbe: Schwarz. Obermaterial und Fleece-Futter: 94 % Polyester, 6 % Elasthan. Maschinenwaschbar. Hersteller: 0TYVJ[1].

- **Ilse Jacobsen Raincoat**
  € 245,–

FC Größe	Nr.
34	321-023-11
36	321-024-11
38	321-025-11
40	321-026-11
42	321-027-11
44	321-028-11
46	321-029-11

FC Größe entspricht Maßtabelle (siehe vorletzte Katalogseite)

[1]Weitere Hinweise zu Lieferung und Rücksendung,

Der beliebte Outdoorjacken-Kultklassiker mit stilvollem Vintage-Charakter: aus wetterfestem Oilskin.

Schützt Sie vor Regen, Wind und Kälte.

Mit dieser Jacke sind Sie nicht nur vor Wind und Wetter gewappnet, Sie entgegnen auch stilsicher jedem Outdoorlook-Fauxpas. Optisch vergleichbar mit Waxed-Cotton ist der seltenere, altbewährte Klassiker aus geöltem Baumwollstoff deutlich robuster und dauerhaft wind- und wasserfest. Denn das Öl dringt unter Wärmeeinfluss tief in die Faser ein, statt sie nur oberflächlich zu beschichten.

Kerniger, jetzt wieder modisch wichtiger Used-Look.

Der dicht gewebte Oilskin-Materialmix aus Baumwolle mit Polyester und Polyamid ist besonders langlebig und hält auch stärkerer Beanspruchung ohne Beeinträchtigung stand. Und gerade durch häufiges Tragen erhält das Material seine typisch belebte Struktur und Patina.

Kariertes Futter aus wärmendem, anschmiegsamem Baumwoll-Flannel.

Bei umgeschlagenen Manschetten kommt es zum Vorschein und erzeugt einen auflockernden Kontrast zum cleanen Olivgrün. Für ein unkompliziertes Hineinschlüpfen sind die Ärmel mit glattem Polyester gefüttert. Zwei Pattentaschen für genügend Stauraum. Umgelegter Cord-Kragen, mit Druckknopf-Blende verdeckter Reißverschluss.



Bequemer, leicht tailler Schnitt. Länge in Gr. 38: 72 cm. Farbe: Olivgrün. 41 % Baumwolle, 50 % Polyester, 9 % Polyamid. Futter: 100 % Baumwolle. Ärmelfutter: 100 % Polyester. Exklusiv bei Fashion Classics. Hersteller: 0ADYT¹.

- **Oilskin-Outdoorjacke**
  € 239,–

FC Größe	Nr.
36	364-989-11
38	365-060-11
40	365-061-11
42	365-062-11
44	365-063-11
46	365-064-11
48	365-065-11

FC Größe entspricht Maßtabelle (siehe vorletzte Katalogseite)





Der 24-Stunden-Blazer: Business-korrekt. Lässig zur Jeans. Elegant am Abend.

Und sogar waschbar.

Diesen perfekt sitzenden Blazer werden Sie sogar noch häufiger tragen als Ihre meisten anderen dunklen Blazer. Durch die modische, hüftbedeckende Länge und den leicht antaillierten Schnitt umspielt er figurgünstig die Silhouette und sitzt betont feminin. Und: Dank der hochwertigen Mischung aus Wolle und Polyester stecken Sie ihn einfach in die Waschmaschine.



Perfekt zu Business-Hose, Jeans, Etuikleid, ... – 12 Monate im Jahr und rund um die Uhr.

Wolle lässt den Blazer gepflegt und elegant wirken. Polyester macht ihn robust und pflegeleicht. Und dank Elasthan sitzt er immer bequem.

Schlanker, leicht taillierter Schnitt. Länge in Gr. 38: 61 cm. 54 % Polyester, 44 % Schurwolle, 2 % Elasthan. Futter aus 60 % Acetat, 40 % Viskose. Maschinenwaschbar. Exklusiv bei Fashion Classics. Hersteller: 0JMGB[1].

- **Waschbarer 24-Stunden Blazer**
  € 199,95

FC Größe	Hersteller-Größe	Schwarz	Navy	Bordeaux
34	40	775-890-11	301-619-11	366-073-11
36	42	775-908-11	301-620-11	366-074-11
38	44	775-916-11	301-621-11	366-075-11
40	46	775-924-11	301-622-11	366-076-11
42	48	775-932-11	301-623-11	366-077-11
44	50	775-940-11	301-624-11	366-078-11
46	52	775-957-11	301-625-11	366-079-11

FC Größe entspricht Maßtabelle (siehe vorletzte Katalogseite)

[1]Weitere Hinweise zu Lieferung und Rücksendung,



Der elegante Blazer für kühle Tage: Edel geflocktes Rosen-Dessin. Wohlig wärmender Woll-Flanell.

Extravaganter und wärmender als die meisten Flanell-Blazer – das dezente, fein geflockte Rosen-Muster in Schwarz/Blau macht den Blazer so stilvoll elegant und passend von Alltag bis Anlass.

Sanft wärmender Flanell mit 65 % Wolle.
Durch den hohen Wollanteil hält der Blazer wohldosiert warm und ist daher auch perfekt für die kältere Jahreszeit geeignet. Dennoch ist der Materialmix sowie das Futter mit 50 % Viskose atmungsaktiv und lässt überschüssige Wärme und Feuchtigkeit rasch entweichen.

Weich geraute Oberfläche mit zartem Flock-Dessin.
Durch das Walken und Aufrauen der Wollfasern entsteht die flauschig-weiche Haptik. Für das Rosen-Muster werden kleine, weiche Flockfasern durch elektrische Ladung auf den Flanellstoff geschossen. Im Anschluss wird die Beflockung fixiert. Das leicht erhabene, samtige Muster sorgt für eine ausdrucksvolle, dreidimensionale Struktur und bewirkt den besonders wertigen, edlen Look. Der Blazer ist knitterunempfindlich und bewegungsfreundlich. Er passt sowohl schick kombiniert zur weißen Bluse mit schwarzer Hose als auch im Relaxed-Edel-Look zu Shirt, schmaler Lederhose oder Jeans.



Taillierte 3-Knopf-Form, zwei Pattentaschen. Länge in Gr. 38: 62 cm. Farbe: Schwarz/Blau. 65 % Wolle, 30 % Polyester, 5 % andere Fasern. Futter: 50 % Viskose, 50 % Acetat. Reinigung. Exklusiv bei Fashion Classics. Hersteller: PU0RN[1].

- **Rosen-Flanell-Blazer € 249,–**

FC Größe	Nr.
36	365-947-11
38	365-948-11
40	365-949-11
42	365-950-11
44	365-951-11
46	365-952-11

FC Größe entspricht Maßtabelle (siehe vorletzte Katalogseite)



Casanova
Ballerina-Pumps
Seite 110.

Ensembles

Dieses elegante Ihre Garderobe

Blazer, Hose und Kleid perfekter Passform und komfortablem Viskose-Je

Dank der diagonalen Twill-Optik-Oberflächenveredelung ist dieser Viskose-Jersey auf den ersten Blick gar nicht als solcher erkennbar. Er wirkt besonders elegant, stilvoll und businesstauglich – und bietet einen hervorragenden Tragekomfort.

Italienischer Punto-Milano-Jersey – anschmiegsam soft und fantastisch bequem.

Er ist wunderbar elastisch und flexibel, passt sich der Körperform perfekt an und macht jede Bewegung mit. Er zieht kaum Flusen an, ist knitterarm, dauerhaft formstabil und nahezu resistent gegen Pilling. Auch nach stundenlangem Sitzen im Auto oder Flugzeug, oder nach den Strapazen im vollgepackten Koffer, ist Ihr Outfit nach kurzem Glattstreichen wieder top in Form.

Ob Business-Alltag, Freizeit, Urlaubs- oder Geschäftsreise, Hochzeitseinladung oder Sonntagsbrunch …

Mit diesen drei Teilen sind Sie für jeden Anlass optimal gerüstet: Blazer und Hose ergeben den klassischen Business-Suit, Kleid und Blazer den femininen Couture-Klassiker und auch als Solisten sind sie wunderbar variabel zu kombinieren, schick und elegant oder auch lässig-sportiv.

Das dunkle Navy wirkt nicht so hart wie übliches Schwarz und passt trotzdem zu allen Farben.

Der schmal geschnittene Einknopf-Blazer ist ungefüttert und unbeschwert leicht. Die Hose ist klassisch geschnitten mit Gürtelschlaufen, Seitentaschen, angedeuteten Gesäßtaschen, Bügelfalte und schmal zulaufendem Bein. Das Shift-Kleid hat genau die richtige, vorteilhaft kniebedeckende Länge. Gut zu High-Heels und Flats. Die taillierte Silhouette wird durch formgebende Teilungsnähte im Rücken betont. Rundhalsausschnitt. Elegante, kleine Kappärmel. Rückenreißverschluss.

[1]Weitere Hinweise zu Lieferung und Rücksendung,

Basic-Trio wird enorm bereichern.

in zeitgemäßem Schnitt, aus erstaunlich edlem, rsey. Von Vicario Cinque.

Maße in Gr. 36: Länge Blazer: 70 cm. Schrittlänge Hose: 68 cm, Saumweite: 32 cm. Länge Kleid: 98,5 cm. Alle Teile aus 67 % Viskose, 28 % Nylon, 5 % Elasthan. Reinigung. Farbe: Navy. Hergestellt in Italien. Hersteller: DL0BA[1].

- **Vicario Cinque Jersey-Basic-Kleid € 199,95**

FC Größe	Hersteller-Größe	Nr.
36	S	364-846-11
38	M	364-847-11
40	L	364-848-11
42	XL	364-849-11
44	XXL	364-850-11

- **Vicario Cinque Jersey-Basic-Blazer € 299,–**

FC Größe	Hersteller-Größe	Nr.
36	S	364-856-11
38	M	364-857-11
40	L	364-858-11
42	XL	364-859-11
44	XXL	364-860-11



- **Vicario Cinque Jersey-Basic-Hose € 179,95**

FC Größe	Hersteller-Größe	Nr.
36	S	364-851-11
38	M	364-852-11
40	L	364-853-11
42	XL	364-854-11
44	XXL	364-855-11

FC Größe entspricht Maßtabelle (siehe vorletzte Katalogseite)

Mario Arpili Ballerinas: www.fashion-classics.at Suche nach Bestellnr. 363-260 oder Tel.: 0810-900 696.

Ensembles



bernie mev. Knit-Sneaker:
www.fashion-classics.at
Suche nach Bestellnr. 359-445
oder Tel.: 0810-900 696.

24-Stunden-Basics made in Austria vom Basic-Spezialisten Moya.

**Hochwertig, bequem und pflegeleicht. Perfekt kombinierbar.
Erstaunlich guter Preis.**

Anders als die meisten Labels konzentriert sich Moya ausschließlich auf Basics. Hochwertige Verarbeitung und Schnittführung sowie eine hervorragende Qualität gehören zum Standard. Produziert wird ausschließlich in eigenen Betrieben in Österreich.

Superbequem. Strapazierfähig. Pflegeleicht.
Der elastische Viskose-Jersey mit 4 % Elasthan sorgt für Form- und Farbbeständigkeit, macht jede Bewegung mit und engt nicht ein. Er ist pilling- und bügelfrei sowie bei 40 °C waschbar. Ideal auch auf Reisen. Auspacken, anziehen, ausgehen.

Must-haves für jeden Kleiderschrank. Und jeden Koffer.
Langarm-Shirt und Top mit Stehkragen. Ganzjährig tragbar, auch mal unter einer Weste, unter Blazern und Strickjacken. Gemütliche **Hose** mit angesagt weitem Bein und Bequem-Bund. Langes, großzügiges **Kleid** mit Stehkragen und Reißverschluss. **Longcardigan** mit leicht schwingender Weite und kleinem Schalkragen. Perfekt kombinierbar auch zur Hose und zum Kleid.

Sportiv am Tag. Elegant am Abend.
Diese Basics sind wahre Allrounder und vielseitig kombinierbar. Richtig kombiniert passen sie sogar zur Abend-Garderobe.

Länge Shirt und Top in Gr. 38: 60 cm, Cardigan 72 cm, Kleid: 124 cm. Schrittlänge Hose in Gr. 38: 75 cm. 96 % Viskose, 4 % Elasthan. Maschinenwaschbar. Hergestellt in Österreich. Hersteller: 0AMQK¹.



Auch in Schwarz.



- **Moya Basic-Kleid**
  € 189,95

FC Größe	Schwarz	Marine
34	359-965-11	359-893-11
36	359-966-11	359-894-11
38	359-967-11	359-895-11
40	359-968-11	359-896-11
42	359-969-11	359-897-11
44	359-990-11	359-898-11
46	359-991-11	359-899-11

- **Moya Basic-Stehkragen-Top**
  € 99,95

FC Größe	Schwarz	Marine
34	353-510-11	353-295-11
36	342-804-11	353-296-11
38	342-805-11	353-297-11
40	342-806-11	353-298-11
42	342-807-11	353-299-11
44	342-809-11	353-301-11
46	342-810-11	353-302-11

- **Moya Basic-Langarmshirt**
  € 124,95

FC Größe	Schwarz	Marine
34	353-279-11	353-271-11
36	353-280-11	353-272-11
38	353-281-11	353-273-11
40	353-282-11	353-274-11
42	353-283-11	353-275-11
44	353-285-11	353-277-11
46	353-286-11	353-278-11

- **Moya Basic-Cardigan**
  € 169,95

FC Größe	Schwarz	Marine
34	332-942-11	353-316-11
36	332-943-11	353-317-11
38	332-944-11	353-319-11
40	332-945-11	353-320-11
42	332-946-11	353-321-11
44	332-947-11	353-322-11
46	353-500-11	353-323-11

FC Größe entspricht Maßtabelle (siehe vorletzte Katalogseite)

- **Moya Basic-Hose**
  € 129,95

FC Größe	Schwarz	Marine
34	338-451-11	353-303-11
36	338-452-11	353-304-11
38	338-453-11	353-305-11
40	338-454-11	353-306-11
42	338-455-11	353-307-11
44	338-456-11	353-308-11
46	353-501-11	353-309-11

FC Größe entspricht Maßtabelle (siehe vorletzte Katalogseite)



Sportiv und gleichzeitig elegant – das schaffen nur wenige Kleider: das edle Casual-Kleid von Vicario Cinque, Italy.

Raffinierter Materialmix aus Punto Milano und Memory-Taft.

Ein außergewöhnliches Kleid, das man nicht an jeder Ecke findet. Das formstabile Oberteil aus bequemem, italienischem Punto Milano-Jersey mit langem Front-Reißverschluss bis zur Taille verleiht dem Kleid seinen sportiven Touch – das Rockteil, der Kragen und die Manschetten aus dezent glänzendem Memory-Taft wirken wiederum sehr elegant. Eine durchaus gelungene, edle Stoff-Kombination, die so frisch und jung wirkt. Dennoch ist das Kleid stilvoll und modern für jedes Alter.

Perfekt für die Stadt, die Geburtstags-Party bis hin zum abendlichen Restaurant-Besuch.

Immer passend und so vielseitig zu stylen – mit verspielten Ballerinas, schicken Pumps oder leger mit Sneakern und Jeansjacke.

Das italienische Lifestyle-Label fertigt zu 100 % in Ítalien, vom Stoff bis zum fertigen Produkt.

Hierzulande noch ein Geheimtipp, in Italiens Metropolen ist Vicario Cinque bereits mit eigenen Stores vertreten. Modernes, cleanes Design sowie hochwertige, traditionelle Stoffe zeichnen die Kollektionen aus.

Taillierter Schnitt, ab der Taille leicht ausgestellt, knielang. Länge in Gr. 38: 107 cm. 68 % Viskose, 27 % Polyamid, 5 % Elasthan. Taft aus 100 % Polyester. Maschinenwaschbar. Farbe: Navy. Hersteller: DL0BA[1].

- **Vicario Cinque Casual-Kleid € 219,–**

FC Größe	Hersteller-Größe	Nr.
36	S	351-453-11
38	M	351-454-11
40	L	351-455-11
42	XL	351-456-11
44	XXL	351-457-11
46	3XL	351-458-11

FC Größe entspricht Maßtabelle (siehe vorletzte Katalogseite)

[1]Weitere Hinweise zu Lieferung und Rücksendung,



Klassiker-Update de luxe: der blaue Hosenanzug – faszinierend bequem, sanft wärmend, stilvoll meliert.

Atmungsaktiver, feiner Wolljersey. Klassisch-cleaner Schnitt. Von Untildress – made in Italy.

Material, Schnitt und Farbe in perfekter Symbiose für einen zeitgemäßen Hosenanzug. Die klassische Schnittführung des Blazers und der Straight-leg-Hose wirkt elegant, dabei ist der Anzug so bequem wie ein Homesuit.

Komfortabler, elastischer Wolljersey.
Kein Vergleich zu starrer, rauer Wolle oder nicht besonders atmungsaktiven Synthetik-Stoffen. Das luxuriöse Material wärmt angenehm wohldosiert, hat einen herrlich soften Griff, ist superbequem, knittert so gut wie gar nicht und ist erfrischend luftdurchlässig. Sie werden in diesem Anzug nie unangenehm schwitzen.

Edel-sportive Optik.
Die Blau-Melange lockert die klassische Anzug-Anmutung stilvoll modern auf und wirkt wie eine Verjüngungskur zum sonst oft sehr konservativen Dunkelblau.

Perfekt rund um die Uhr.
Zusammen oder einzeln, der Anzug ist erstaunlich wandelbar: mit Bluse ein stilvoller Business-Look, in der Freizeit lässig mit Shirt und Sneakern und am Abend edel gestylt mit Spitzentop und Pumps. Einzeln harmoniert der Blazer auch perfekt zu Jeans.

Taillierter Zweiknopf-Blazer mit Pattentaschen und Brusttasche. Länge in Gr. 38: 72 cm. Hose mit geradem Bein, Bügelfalte und Gürtelschlaufen. Schrittlänge in Gr. 38: 80 cm. Farbe: Blau-Melange. 98 % Wolle, 2 % Polyamid. Futter: 50 % Viskose, 50 % Polyamid. Reinigung. Hergestellt in Italien. Hersteller: HW0XU[1].

- **Untildress Wolljersey-Blazer € 599,–**

FC Größe	Hersteller-Größe	Nr.
36	42	357-486-11
38	44	357-487-11
40	46	357-488-11
42	48	357-489-11
44	50	357-500-11
46	52	357-501-11

- **Untildress Wolljersey-Hose € 299,–**

FC Größe	Hersteller-Größe	Nr.
36	42	357-502-11
38	44	357-503-11
40	46	357-504-11
42	48	357-505-11
44	50	357-506-11
46	52	357-507-11

FC Größe entspricht Maßtabelle (siehe vorletzte Katalogseite)



Jubilé Soft-Pumps:
www.fashion-classics.at
Suche nach Bestellnr.
364-039 oder Tel.:
0810-900 696.

Verblüffend edel, unkompliziert und bequem: das minimalistische A-Shape-Dress aus italienischem Hightech-Jersey.

In Deutschland gefertigt. Von sassenbach.

Die Starnberger Designerin Michaela Sassenbach entwirft Schnitte erstaunlicher Einfachheit und konzentriert sich fast ausschließlich auf ein einziges Material.

Der hautschmeichelnde, softe Jersey-Stoff ist atmungsaktiv und elastisch.

Da er nicht ausfranst, können die Schnittkanten ungesäumt bleiben. Das gibt den Kleidungsstücken einen coolen, modernen Twist. Alle ihre Entwürfe halten die perfekte Balance zwischen Funktion und cleaner Eleganz. Sie sind knitter- und pillingfrei und problemlos maschinenwaschbar.

Selten wirkt ein bequemes Jersey-Kleid so elegant.

Das innovative Material und die schlichte Schnittführung sorgen für die besonders edle Optik. Der raffiniert körpernahe, nach unten ausgestellte A-Linien-Schnitt mit langen Ärmeln, V-Ausschnitt und Seitentaschen umspielt in Knielänge figurschmeichelnd sanft die Silhouette. Der fließend leichte Stoff fällt schön gleichmäßig und ist vollkommen blickdicht.

Vielseitig tragbar von Alltag bis Anlass.

Ob zur Familienfeier, im Büro, beim City-Bummel – mit Pumps, Stiefeln oder Sneakern – mit schickem Blazer oder gemütlicher Strickjacke, ... Das Kleid ist ein Wohlfühl-Allrounder, der zu jeder Gelegenheit passt.

Ausgestellter A-Linien-Schnitt. Länge in Gr. 38: 94 cm. 73 % Polyamid, 27 % Elasthan. Maschinenwaschbar. Hergestellt in Deutschland. Hersteller: T0YDA[1].

- **sassenbach A-Shape-Dress € 249,–**



FC Größe	Schwarz	Nachtblau
36	364-967-11	364-974-11
38	364-968-11	364-975-11
40	364-969-11	364-977-11
42	364-970-11	364-978-11
44	364-971-11	364-979-11
46	364-972-11	364-980-11
48	364-973-11	364-981-11

FC Größe entspricht Maßtabelle (siehe vorletzte Katalogseite)

[1]Weitere Hinweise zu Lieferung und Rücksendung,

Strapazierfähiger Baumwoll/Wolle-Mix. Weiche, gebrushte Innenseite. Figurgünstiger Schnitt.

So kuschelig, bequem und wärmend kann ein elegantes Kleines Schwarzes sein.

Das LBD (= little black dress) ist modisch unvergänglich – und längst nicht mehr nur Abend-Events vorbehalten. Selten findet man jedoch eines, das an kühlen Tagen indoor auch ohne Darüber wohlig wärmt und dazu noch herrlich weich und bequem ist.

Wärmende, winterliche Materialmischung aus 86 % Baumwolle und 14 % Wolle. Auf der Haut so gemütlich soft wie ein Sweatshirt.

Durch den hohen Baumwoll-Anteil ist das Kleid besonders strapazierfähig und hautfreundlich, die Wolle verleiht die angenehm wärmende Wirkung und macht das Kleid weniger knitteranfällig. Die angeraute Oberfläche innen sorgt für ein angenehmes, flauschig warmes Tragegefühl.

Ausgefeilter, femininer Schnitt.

Die versetzten Teilungsnähte und das geraffte Seitendetail formen optisch eine schmale Silhouette und betonen wunderbar die Vorzüge der weiblichen Figur, kleine Problemzonen hingegen werden geschickt kaschiert. Der abgesetzte U-Boot-Kragen ist winterlich passend nicht zu weit ausgeschnitten und kreiert ein schönes Dekolleté.



Bequemer, körpernaher Schnitt. Länge in Gr. 38: 107 cm. Farbe: Schwarz. 86 % Baumwolle, 14 % Wolle. Maschinenwaschbar. Exklusiv bei Fashion Classics. Hersteller: PU0RN[1].

- **Winter-LBD**
  € 159,95

FC Größe	Nr.
36	357-412-11
38	357-413-11
40	357-414-11
42	357-415-11
44	357-416-11
46	357-417-11

FC Größe entspricht Maßtabelle (siehe vorletzte Katalogseite)





Schick wie eine elegante Seidenbluse, aber viel unkomplizierter und alltagstauglicher.

Aus feinem Viskose-Krepp.
Und mit vielseitigem, modernem High-Low-Saum. Von Janice & Jo.

Optisch steht sie klassischen Seidenblusen in nichts nach. Dabei ist sie aber weitaus unkomplizierter. Dafür sorgt das feine, weich fließende Viskose-Kreppmaterial.

Atmungsaktiv, hautschmeichelnd, nahezu knitterfrei. Und problemlos maschinenwaschbar.

Ganz ohne lästiges Bügeln (auch perfekt für den Reisekoffer) ist diese Bluse schnell wieder einsatzbereit. Und im Gegensatz zu pflegeleichten Polyester-Blusen, in denen man trotz der Leichtigkeit schnell schwitzt, fühlt man sich mit dieser immer angenehm frisch. Der fein gewebte Viskose-Kreppstoff ist ein erklärtes Lieblings-Material des französischen Trend-Labels. In seiner Heimat hat sich Janice & Jo längst auch als Blusenspezialist etabliert.

Der modische und gleichzeitig praktische High-Low-Saum macht sie zum Allrounder für unzählige Gelegenheiten.

Sie ist universell und das Einsatzspektrum reicht von seriösen Business- bis hin zu lässigem Freizeit- und edlen Abend-Outfits. Durch den geraden Schnitt und die seitlichen Schlitze fällt sie optimal, wenn man sie lässig nur vorne in die Hose oder den Rock steckt. Ganz reingesteckt wirkt sie wie eine stilvolle, klassische Bluse.

Gerader Schnitt, hinten länger. Geknöpfte Ärmelmanschetten. Länge in Gr. 38: 73 cm. Farbe: Weiß. 100 % Viskose. Maschinenwaschbar. Enthält nichttextile Teile tierischen Ursprungs (Knöpfe). Hergestellt in Italien. Hersteller: QTJV0[1].



- **Janice & Jo High-Low-Bluse**
  € 149,95

FC Größe	Nr.
34	361-757-11
36	361-759-11
38	361-830-11
40	361-831-11
42	361-832-11
44	361-833-11
46	361-834-11

FC Größe entspricht Maßtabelle (siehe vorletzte Katalogseite)

[1]Weitere Hinweise zu Lieferung und Rücksendung,



Ein echter Klassiker – und doch so schwer zu finden: die elegante Kelchkragen-Bluse.

Perfekt kombinierbar mit allen Jackenformen.
Von Deutschlands Blusen-Spezialist van Laack.

Die hoch am Hals anliegende Kelchform sieht immer ein wenig extravagant aus. Zaubert ein schönes Dekolleté. Und passt zu kragenlosen Couture-Jäckchen genauso gut wie zu Blazern mit sportlichem Steh- oder klassischem Reverskragen. Zeitlos-elegant und seit Jahren ein Bestseller des Blusenspezialisten van Laack.

100 % merzerisierte Baumwolle, bügelleicht dank Easy-Care-Ausrüstung. Der dicht gewebte Twill schimmert seidig, ist soft im Griff, blickdicht, dennoch fein und luftig. Verdeckte Knopfleiste. Extralange, umschlagbare Manschetten.

Taillierter Schnitt mit Wiener Nähten für perfekte Passform. Länge in Gr. 36: 66 cm. 100 % Baumwolle. Enthält nichttextile Teile tierischen Ursprungs: Perlmuttknöpfe. Maschinenwaschbar. Dank Easy-Care-Ausrüstung besonders bügelleicht. Hersteller: 0BGDA[1].

- **van Laack Kelchkragen-Bluse**
  € 149,95



FC Größe	Weiß	Navy
34	317-798-11	357-278-11
36	317-799-11	357-279-11
38	317-810-11	357-280-11
40	317-811-11	357-281-11
42	317-812-11	357-282-11
44	317-813-11	357-283-11

FC Größe entspricht Maßtabelle (siehe vorletzte Katalogseite)



Modernes, komfortables Update für die klassische Streifenbluse: Baumwoll/Seide/Wolle-Mix, kastiger Schnitt, Bubikragen, 2-farbiger-Streifen.

Von Fashion Charts.

Klassisches Design, neu interpretiert – dazu ein beachtlicher Komfort: Diese Streifenbluse verbindet zeitlose Eleganz mit einer außergewöhnlich hochwertigen Materialkomposition und aktuellen Schnitt-Details.

Die besondere Mischung aus 68 % Baumwolle, 20 % Seide und 12 % Wolle vereint die besten Eigenschaften dreier edler Naturfasern.

Baumwolle sorgt für Atmungsaktivität, Hautfreundlichkeit und Alltagstauglichkeit – der Seidenanteil für dezenten Glanz, einen fließenden Fall und ein besonders angenehmes Tragegefühl. Die feine Wolle ergänzt sanfte, wohldosierte Wärme, Formstabilität und eine weiche, pfirsichartige Haptik.

FC Größe	Nr.
36	369-092-11
38	369-093-11
40	369-094-11
42	369-095-11
44	369-096-11
46	369-097-11

FC Größe entspricht Maßtabelle (siehe vorletzte Katalogseite)

Natürliche Temperaturregulation – ideal für die Übergangszeit.

Der moderne, kurze und kastige Schnitt mit verlängertem Rücken, weiten Ärmeln, kleinem abgerundeten Bubikragen, breiten Manschetten und feinem 2-farbigem Streifen verleiht der Bluse einen zeitgemäß stilvollen Look. Perfekt kombinierbar zu weiten Hosen, High-Waist-Modellen, Röcken oder kurzen Jacken. Ob lässig offen über einem schmalen Top oder klassisch geschlossen getragen – sie passt sich jedem Stil an.

Kurzer, kastiger Schnitt mit verlängertem Rücken. Rückenlänge in Gr. 38: 63 cm. 68 % Baumwolle, 20 % Seide, 12 % Wolle. Maschinenwaschbar. Farbe: Creme/Sand/Rot. Exklusiv bei Fashion Classics. Hersteller: PU0RN[1].

- **Fashion Charts Naturfasermix-Streifenbluse € 159,95**

[1] *Weitere Hinweise zu Lieferung und Rücksendung,*



Die elegante Rüschenbluse aus luftigem, pflegeleichtem Viskose-Krepp: ein schicker und völlig unkomplizierter Ganzjahres-Allrounder.

Von Janice & Jo. Hergestellt in Italien.

Die Kombination aus fein gewebtem, leicht transparentem Viskose-Kreppstoff, edler, geknöpfter Rüschen-Front und dem lässig-lockeren Schnitt sorgt für die elegante, feminine Anmutung.

Atmungsaktiv, hautschmeichelnd und nahezu knitterfrei.

Und im Gegensatz zu vielen leichten Sommerblusen-Stoffen ist dieser aus reiner Viskose und nicht aus oft verwendeten Polyester-Mischungen gefertigt, in denen man trotz der Leichtigkeit schnell schwitzt. Der lockere Schnitt umspielt figurgünstig Taille und Bauch. Die Bluse ist problemlos maschinenwaschbar – einfach anschließend auf einem Bügel trocknen lassen und schon ist sie wieder einsatzbereit.

FC Größe	Nr.
34	360-193-11
36	360-194-11
38	360-195-11
40	360-196-11
42	360-197-11
44	360-199-11
46	360-200-11

FC Größe entspricht Maßtabelle (siehe vorletzte Katalogseite)

Vom alltagstauglichen Business-Look bis zum extravaganten Party-Style.

Ihre leichte, modisch gerade sehr aktuelle Transparenz macht die Bluse besonders vielseitig – tagsüber mit schwarzem Longsleeve zum Hosenanzug, etwas legerer zur Jeans und abends schick mit Bandeau-Top oder Spitzen-BH zur Lederleggings oder zum Glitzer-Bleistiftrock.

Leicht taillierter Schnitt. Geknöpfte Ärmelmanschetten. Länge in Gr. 40: 68 cm. Farbe: Schwarz. 100 % Viskose. Maschinenwaschbar. Enthält nichttextile Teile tierischen Ursprungs. Hersteller: QTJV0[1].

- **Janice & Jo Rüschenbluse**
  € 149,95

Pullover



Wie wird erlesenes Kaschmir noch weicher, noch wärmer? Einfach heißes Wasser zufügen.

Der Boiled-Cashmere-Pullover mit aktuellem Turtleneck-Kragen.

Das feine Unterhaar der Kaschmir-Ziege gehört von Natur aus zu den geschmeidigsten aller Textilfasern. Daher wird es nur ganz selten noch zusätzlich veredelt. Dabei entsteht daraus ein Pullover der Spitzenklasse, wenn man es nach einer altbewährten Methode kocht:

Durch seine verdichteten Fasern hält Boiled Cashmere wärmer und fühlt sich sanfter an.



Modisches i-Tüpfelchen ist der trendgerechte Turtleneck-Kragen in genau der richtigen Höhe und aus standfest gedoppeltem Strick.

Gerade Form. Länge in Gr. 36: 67 cm. 100 % Kaschmir. Handwäsche. Exklusiv bei Fashion Classics. Hersteller: PU0RN[1].

- **Boiled Cashmere Turtleneck**
  € 269,–

FC Größe	Grau	Schwarz	Beige
36	342-299-11	342-305-11	347-105-11
38	342-300-11	342-306-11	347-106-11
40	342-301-11	342-307-11	347-107-11
42	342-302-11	342-308-11	347-108-11
44	342-303-11	342-309-11	347-109-11
46	342-304-11	342-310-11	347-220-11

FC Größe entspricht Maßtabelle (siehe vorletzte Katalogseite)

[1]Weitere Hinweise zu Lieferung und Rücksendung,



Die Zutaten für den besseren Basic-Pullover: Handverlesenes Baby-Alpaka. Zeitgemäße Details.

Flaumweich und doch enorm strapazierfähig. Von Junghans 1954.

Gerade schlichte Basic-Strickwaren sind leider oft auch in der Qualität „Basic“. Wie gut, dass es erfreuliche Ausnahmen gibt: Flaumweiches, naturgewachsenes Baby-Alpaka-Garn macht diesen Pullover zugleich leichter, weicher und pillingärmer als übliche Woll-Strickwaren – doch genauso strapazierfähig und schmutzabweisend.

Die Farbe ist zu 100 % natürlich.
Statt einer zusätzlichen künstlichen Färbung wird das Edelhaar aufwändig von Hand sortiert – von Weiß über Sand bis Braun und Grau – und anschließend zu diesem stilvollen Braun-Ton neu komponiert. So bringt Ihr Pullover die Schönheit der Alpaka-Faser perfekt zur Geltung.

Ein vielseitig kombinierbarer Klassiker mit modernem Crossover-V-Ausschnitt.
Ob über einem lässigen Rolli oder Ihrer Lieblings-Bluse, mit kurzer Kette oder elegantem Tuch: Ihr neuer Pullover passt zu vielem, was Sie längst im Schrank haben. Und auch die überschnittenen Schultern sowie schmale, tiefe Ärmelbündchen machen ihn viel interessanter als gewöhnliche Basics.

Legere Form. Farbe: Braun. Länge in Gr. 38 ca. 66 cm. 100 % Alpaka. Handwäsche. Exklusiv bei Fashion Classics. Hersteller: PU0RN[1].

- **Junghans 1954**
  Alpaka-Basic-Pullover
  € 189,95

FC Größe	Hersteller-Größe	Nr.
36	S	341-182-11
38	M	341-183-11
40	L	341-184-11
42	XL	341-185-11
44	XXL	341-186-11
46	3XL	341-187-11

FC Größe entspricht Maßtabelle (siehe vorletzte Katalogseite)

Pullover



Boxy-Cut und Mock-Turtleneck machen diesen Donegal-Klassiker zum Mode-Highlight.

Vom Traditionsstricker Fisherman out of Ireland.

Die kastige Form gehört zu den aktuellen Fashion-Favoriten. Ebenso der moderne Mock-Turtleneck mit lässiger Rollkante. Dank etwas mehr Weite umschmeichelt er Ihren Hals locker und engt niemals ein. Die typischen Farbsprenkel sind in dezenten Tönen gehalten.

In Irland entworfen, gesponnen und gestrickt.

Das Traditionsunternehmen Fisherman out of Ireland sitzt in der irischen Grafschaft Donegal. 22 erfahrene Mitarbeiter – fast alle seit über 20 Jahren im Unternehmen – vereinen ihr umfangreiches Know-how der Wollverarbeitung mit immer neuen Trends.

Gerade Kastenform. Länge in Gr. 38: 61 cm. 100 % Schurwolle. Handwäsche. Farbe: Schwarz. Hergestellt in Irland. Hersteller: JDYB0[1].

- **Fisherman New-Donegal-Pullover**
  € 199,95

FC Größe	Hersteller-Größe	Nr.
36	S	356-634-11
38	M	356-635-11
40	L	356-636-11
42	XL	356-637-11
44	XXL	356-638-11
46	3XL	356-639-11
48	4XL	356-640-11

FC Größe entspricht Maßtabelle (siehe vorletzte Katalogseite)

[1]Weitere Hinweise zu Lieferung und Rücksendung,



So sanft wie nie zuvor: Edle Merinowolle macht den klassischen Aran-Pullover schmiegsam weich.

Made in Ireland vom Heritage-Label Aran Woollen Mills.

Dieses Meisterwerk irischer Strickkunst vereint authentisches Handwerk mit einem zeitgemäßen Komfort-Update: Gefertigt aus feinster neuseeländischer Merinowolle, bietet Ihr Pullover spürbar mehr Tragekomfort als die kratzige, oft schwere Variante aus derber Wolle. Trotzdem bleiben alle guten Eigenschaften erhalten: Ihr Pullover reguliert Wärme und Feuchtigkeit, weist Gerüche ab und wirkt angenehm atmungsaktiv.

Mit kunstvoll gearbeiteten Aran-Mustern. Die Honigwaben symbolisieren Glück, während die Zopfstruktur an die Taue der Fischerboote erinnert und für Sicherheit steht. Anders als bei gewöhnlichen Strickwaren erstreckt sich das Relief auch auf den Rücken – ein Zeichen für Qualität und Detailverliebtheit. Bequeme Rippstrickbündchen an Ausschnitt, Ärmeln und Saum sorgen für stets perfekten Sitz.

Leicht taillierte Form. Länge in Gr. 38: 61 cm. 100 % Schurwolle. Handwäsche. Hergestellt in Irland. Hersteller: NH0LF[1].

- **Merino-Aran-Pullover € 99,95**



FC Größe	Hersteller-Größe	Wollweiß	Navy	Lavendel
36	S	362-130-11	365-344-11	365-349-11
38	M	362-131-11	365-345-11	365-350-11
40	L	362-132-11	365-346-11	365-351-11
42	XL	362-133-11	365-347-11	365-352-11
44	XXL	362-134-11	365-348-11	365-353-11

FC Größe entspricht Maßtabelle (siehe vorletzte Katalogseite)

Pullover



Selten ist ein lässiger Hoodie so edel. Und wirkt so stilvoll.

Das Geheimnis: Baumwoll/Kaschmir-Strick statt herkömmlicher Sweatshirt-Stoff.

Hoodies sehen leicht nach Homewear oder Sportstudio aus. Dieser gestrickte Edel-Hoodie ist dagegen absolut alltagstauglich und auch vielseitig mit Jeans oder Chinos zu kombinieren.

Wunderbar weich und hautsympathisch: ein echtes Wohlfühl-Stück.

10 % Kaschmir ergeben den flaumzarten Griff und den weichen Fall. 90 % Baumwolle machen Ihren Pullover sommerleicht, atmungsaktiv und widerstandsfähig. Leger gerade Form mit elastischen Rippstrick-Abschlüssen.

Länge in Gr. 38: 64 cm. 90 % Baumwolle, 10 % Kaschmir. Handwäsche. Exklusiv bei Fashion Classics. Hersteller: QTSD0[1].

- **Cotton-Cashmere-Hoodie**
  € 129,95



FC Größe	Rosé	Bleu
36	339-955-11	346-656-11
38	339-956-11	346-657-11
40	339-957-11	346-658-11
42	339-958-11	346-659-11
44	339-959-11	346-660-11
46	339-980-11	346-661-11

FC Größe entspricht Maßtabelle (siehe vorletzte Katalogseite)

[1]Weitere Hinweise zu Lieferung und Rücksendung,



Außen die Wärme von Lambswool.
Innen die Weichheit von Bio-Baumwolle.

Gefertigt in Tirol von Stapf, seit 1958.

Dieser hochwertige Doubleface-Walkpullover hält Sie stets behaglich warm, ohne dass Sie ins Schwitzen geraten: Während die Außenseite aus feiner, gewalkter Merino-Lambswool Ihre Körperwärme speichert, leitet die Innenseite aus hautfreundlicher Bio-Baumwolle etwaige Körperfeuchtigkeit schnell weiter.
Viel atmungsaktiver und flexibler als traditionell dicke Wollwalk-Stoffe.
Das weiche Material wurde nur leicht angewalkt, wodurch die Strickstruktur sichtbar bleibt. So kann die Luft ungehindert durch die Maschen zirkulieren. Mit angeschnittenem Stehkragen und Ärmeln zum Umstülpen.

Kastiger Oversized-Schnitt mit überschnittener Schulter. Länge in Gr. 38: 57 cm. Vorderseite 100 % Schurwolle, Rückseite 100 % Baumwolle. Enthält nichttextile Teile tierischen Ursprungs (Lederlabel). Handwäsche. Hergestellt in Österreich. Hersteller: M0SKQ¹.

- **Stapf Doubleface-Walkpullover € 169,95**



FC Größe	Hersteller-Größe	Rosa	Beige	Hellblau	Kiesel
36	S	352-949-11	352-954-11	357-216-11	364-079-11
38	M	352-950-11	352-955-11	357-217-11	364-080-11
40	L	352-951-11	352-956-11	357-218-11	364-081-11
42	XL	352-952-11	352-957-11	357-219-11	364-082-11
44	XXL	352-953-11	352-958-11	357-240-11	364-083-11

FC Größe entspricht Maßtabelle (siehe vorletzte Katalogseite)







Erstklassig und rar: 3-fädiges Kaschmir aus der Inneren Mongolei.

V-Pulli und Rolli in klassisch dezenten Farben. Von Junghans 1954.

2-fädiges Kaschmir (Two-Ply) ist schon eine Besonderheit. Noch seltener werden Sie 3-fädig versponnenes Kaschmir finden: Die weltbeste Qualität stammt aus der Inneren Mongolei. Nur in dieser eisigen Region entwickelt die seltene weiße Kaschmirziege ein solch feines, dichtes, langfaseriges Unterhaar.

Aufwändig von Hand ausgekämmt. Nur die extrem dünnen (15-16 Mikron „dick“) und bis zu 38-40 mm langen Fasern werden verwendet. Sie sind gerade gut genug für dieses Garn. Es ist unempfindlicher gegen Abrieb und pillt auch nicht so schnell wie einfaches Kaschmirgarn (aus z.B. afghanischem Kaschmir).

Unendlich vielfältig zu kombinieren. Der Rolli sitzt bequem, passt traditionell zu Jeans, zum langen Rock oder zur weiten Hose und unter den Blazer. Der Kragen schmiegt sich weich und wärmend um Ihren Hals. Die Rippstrick-Bündchen bleiben elastisch, ohne auszuleiern. Der V-Pulli trägt sich wunderbar auf nackter Haut – aber auch mit feiner Bluse darunter zum Blazer. Fully-fashioned formgestrickt sitzt er auch auf Dauer tadellos.

Hüftlang und leicht tailliert geschnitten. Länge in Gr. 40: 60 cm. Aus 100 % Kaschmir. Handwäsche. Exklusiv bei Fashion Classics. Hersteller: PU0RN[1].

- **Junghans 1954 Kaschmir-Rolli, € 269,–**

FC Größe	Anthrazit	Navy	Taupe	Hellblau
36	353-173-11	353-187-11	353-194-11	353-180-11
38	353-174-11	353-188-11	353-195-11	353-181-11
40	353-175-11	353-189-11	353-196-11	353-182-11
42	353-176-11	353-190-11	353-197-11	353-183-11
44	353-178-11	353-191-11	353-198-11	353-184-11
46	353-179-11	353-192-11	353-199-11	353-186-11

- **Junghans 1954 Kaschmir-V-Pulli, € 269,–**

FC Größe	Navy	Hellblau	Anthrazit	Taupe
36	353-226-11	353-220-11	353-213-11	353-233-11
38	353-228-11	353-221-11	353-214-11	353-234-11
40	353-229-11	353-222-11	353-215-11	353-236-11
42	353-230-11	353-223-11	353-216-11	353-237-11
44	353-231-11	353-224-11	353-217-11	353-238-11
46	353-232-11	353-225-11	353-218-11	353-239-11

FC Größe entspricht Maßtabelle (siehe vorletzte Katalogseite)

[1]Weitere Hinweise zu Lieferung und Rücksendung,



Loevenich Baumwoll-Baskenmütze: www.fashion-classics.at Suche nach Bestellnr. 359-803 oder Tel.: 0810-900 696.

Feiner geht's kaum: Rippenstrick in 30-Gauge – seltener Luxus aus extrafeiner Merinowolle.

Made in England von John Smedley, Hoflieferant seit 1784.

So fein, so leicht, so formbeständig: Dieser Cardigan ist mehr als nur ein luxuriöses Basic – er ist Ausdruck höchster Strickkunst. Dank extrafeiner Merinowolle genießen Sie ein federleichtes Tragegefühl, luxuriöse Weichheit und ein natürlich ausgeglichenes Klima auf der Haut. Gefertigt im seltenen 30-Gauge-Verfahren, das weltweit nur wenige Stricker beherrschen, entsteht ein außergewöhnlich feines Maschenbild, das sich weich wie Seide anfühlt und dennoch stabil in Form bleibt.
Die feinen Rippen sorgen für eine dezente Textur und eine schmeichelnde Silhouette.
Das Material schmiegt sich sanft an den Körper, wirkt edel und bleibt dauerhaft elastisch. Dass diese Rippenstruktur in 30-Gauge-Technik umgesetzt wurde, zeugt von höchster Präzision und seltener Handwerkskunst. Mit V-Ausschnitt, formgestrickten Schultern und durchgehender Knopfleiste.

Normale Form. Länge in Gr. 38: 69 cm. 100 % Wolle. Maschinenwaschbar. Hergestellt in Großbritannien. Hersteller: GTA0V[1]. Verantwortliche Person: BY-0DJ[1].

- **John Smedley 30-Gauge-Rippstrickjacke € 299,–**



FC Größe	Hersteller-Größe	Ecru	Navy	Rot
36	S	365-005-11	365-009-11	365-013-11
38	M	365-006-11	365-010-11	365-014-11
40	L	365-007-11	365-011-11	365-015-11
42	XL	365-008-11	365-012-11	365-016-11

FC Größe entspricht Maßtabelle (siehe vorletzte Katalogseite)





Genau die richtige „Kürze“ – in selten luxuriöser Kaschmir-Qualität.

Der perfekte Cardigan zu den angesagten High-Waist-Hosen und -Röcken.

Das Comeback der hoch geschnittenen Taille bringt viele kurze Strickjacken auf den Markt. Doch die hochmodischen Modelle sind meist von minderer Qualität. Diese vom Schweizer Spezialisten Fair Trade Cashmere ist aus Kaschmir allererster Güte:

Wunderbar weich. Reißfest. Pillingarm. Schmutz- und geruchsabweisend.

Das zarte Flaumhaar der Kaschmirziege wird nicht geschoren, sondern behutsam von Hand ausgekämmt. Und das nur einmal im Jahr – während des Fellwechsels im Übergang von Winter auf Sommer. Die Feinheit ist entscheidendes Qualitätskriterium: Lediglich Haare mit maximal 0,019 mm Durchmesser entsprechen dem strengen FTC-Standard. Und so bleiben von 1,2 kg Ertrag pro Ziege am Ende nur 300 - 400 g Rohware übrig.

Ethisch korrekt gewonnen und verarbeitet.

Auch faire Arbeitsbedingungen und Löhne, besondere Wertschätzung gegenüber allen Partnern und Mitarbeitern sowie Nachhaltigkeit und Umweltschutz gehören zum Erfolgsrezept von FTC.

Figurbetonte Form. Länge in Gr. 40: 50 cm. 100 % Kaschmir. Enthält nichttextile Teile tierischen Ursprungs: Perlmuttknöpfe. Handwäsche. Hersteller: FCR0E[1]. Verantwortliche Person: T0QMS[1].

- **FTC Kurz-Cardigan**
  € 289,–

FC Größe	Hersteller-Größe	Grün
36	S	359-778-11
38	M	359-779-11
40	L	359-890-11
42	XL	359-891-11
44	2XL	359-892-11

FC Größe	Hersteller-Größe	Indigo
36	S	338-149-11
38	M	338-150-11
40	L	338-151-11
42	XL	338-152-11
44	2XL	338-153-11

FC Größe	Hersteller-Größe	Rosé
36	S	350-762-11
38	M	350-763-11
40	L	350-764-11
42	XL	350-765-11
44	2XL	350-766-11

FC Größe entspricht Maßtabelle (siehe vorletzte Katalogseite)

[1]Weitere Hinweise zu Lieferung und Rücksendung,

Erschwinglicher Luxus: Der Two-Ply-Cardigan aus mongolischem Kaschmir.

Nur das beste Kaschmir ist gut genug für diesen Cardigan. Es stammt aus der Inneren Mongolei. Nur dort, in den eisigen Regionen wächst das flauschige Unterhaar der Kaschmirziegen so dicht und fein. Es wird behutsam ausgekämmt und aufwändig selektiert. Jedes Haar muss mindestens 38 - 40 mm lang und 15-16 Mikron dünn sein. Zu kurze Fasern werden aussortiert. Denn nur die langen Fasern neigen kaum zum Pilling und eignen sich für langlebige Kaschmir-Strickwaren, die über Jahre schön bleiben.

Der Verzicht auf große Namen und teures Marketing ermöglicht den guten Preis.

Die zarten Fasern werden zu einem 2-fädigen Kaschmir versponnen (Two-Ply-Kaschmir) und anschließend formgestrickt. Es entsteht ein zeitlos eleganter, perfekt sitzender Cardigan, der nie aus der Mode kommt. Leicht taillierte Form mit durchgehender Knopfleiste und variablem Kragen. Bündchen und Taschen aus besonders formstabilem, 3-fädigem Rippenstrick. Kontrastfarbige Kanten betonen die Kontur.

Bequemer, zeitgemäßer Schnitt. Länge in Gr. 38: 60 cm. 100 % Kaschmir. Handwäsche. Exklusiv bei Fashion Classics. Hersteller: PU0RN[1].

- **Two-Ply Kaschmir-Cardigan € 279,–**



FC Größe	Grau	Beige
36	336-826-11	353-095-11
38	336-827-11	353-096-11
40	336-828-11	353-097-11
42	336-829-11	353-098-11
44	336-830-11	353-099-11
46	336-831-11	353-100-11
48	352-707-11	353-101-11

FC Größe entspricht Maßtabelle (siehe vorletzte Katalogseite)

Waschbare Schurwoll-Glencheckhose Seite 59.



Außergewöhnlich vielfarbiger Jacquard-Strick.

Eine Rarität aus Serbien. Von IVKO.

Selbst in Peru oder Fernost sind Strickwaren, die so viele Farben vereinen, schwer zu finden. Die 1986 als kleiner Familienbetrieb gestartete serbische Firma IVKO strickt auf Maschinen, die spezialisiert sind auf vielfarbigen Jacquard. Eine Nische, mit der sie sich bis heute sehr erfolgreich international etabliert hat.



Aus feiner Merinowolle gefertigt.
Angenehm leicht, elastisch und mit ebenmäßig schöner Oberfläche. Für perfekte Passform werden Vorderteile, Rücken und Ärmel nach dem Stricken gewaschen, getrocknet und erst anschließend konfektioniert. Die Abseite ist glatt und frei von Spannfäden. Kragen und Knopfleiste sind gedoppelt und haben so perfekten Stand.

Zeitloses Dessin. Kombinierfreudige Farben.
Das Paisley-Dessin in Blau-Tönen mit Grün, Beige und Orange wirkt folkloristisch und doch modern. Raffiniert ist der gestrickte Faltenwurf im Schößchen. Die Jacke passt zu Jeans und sportlichen Chinos ebenso gut wie zu femininen Kleidern und Röcken. Schließt auf 7 Knöpfe.

FC Größe	Nr.
36	341-171-11
38	341-172-11
40	341-173-11
42	341-174-11
44	341-175-11
46	341-176-11

FC Größe entspricht Maßtabelle (siehe vorletzte Katalogseite)

Leicht tailliert geschnitten. Länge in Gr. 38: 60 cm. Farbe: Blau-Töne, Grün, Beige, Orange. 100 % Wolle. Handwäsche. Enthält nichttextile Teile tierischen Ursprungs (Perlmuttknöpfe). Hergestellt in Serbien. Hersteller: QT0AM[1].

- **IVKO Jacquardjacke Paisley Blue**
  € 249,–

[1] *Weitere Hinweise zu Lieferung und Rücksendung,*

Von Hand gefärbt, von Hand gestrickt: der Multicolor-Longcardigan, der einfach zu allem passt.

Eine Rarität aus den Anden. Von Kero Design, Peru.

Ein wohl einzigartiges Duo: Uni hellgraues Bouclé-Garn aus Alpaka und handgefärbte Merinowolle mit einem Verlauf aus mehr als 15 Farben. Die Skala umfasst helle und dunkle Nuancen von Blau, Grün, Rot, Orange, Braun sowie zahlreiche Mischtöne wie Lila, Petrol, Koralle, ... Kombinierbar mit allen unifarbenen Teilen Ihrer Garderobe.

Auf dicken Nadeln von Hand gestrickt: ein Stück traditioneller peruanischer Handwerkskunst.

3 Tage Arbeit stecken in jeder Jacke. Jede ist ein Unikat. Ein himmelweiter Unterschied zu maschinell gefertigter Massenware. Und: Seit 2014 ist Kero Design „Peru Fair Trade"-zertifiziert (BUREAU VERITAS, BPCJ-95-2023).

Voluminös und wärmend, dabei angenehm leicht.

Vielseitige Long-Form mit Schalkragen: ideal als Outdoor-Jacke an schönen Tagen in der Übergangszeit. An kalten Wintertagen kuschelig wärmend über Blusen, T-Shirts, Longsleeves, ...

Leicht ausgestellte 2-Knopf-Form. Länge in Gr. 38: 72 cm. Farbe: Multicolor. 77 % Schurwolle, 23 % Alpaka. Enthält nichttextile Teile tierischen Ursprungs: echte Hornknöpfe. Handwäsche. Hersteller: DAT0Y[1]. Verantwortliche Person: 0GKSD[1].

- **Kero Design Multicolor-Handstrick-Longcardigan € 319,–**

FC Größe	Hersteller-Größe	Nr.
38	S	336-870-11
40	M	336-871-11
42	L	336-872-11
44	XL	336-873-11

FC Größe entspricht Maßtabelle (siehe vorletzte Katalogseite)





Das Kunstwerk aus den Anden.

Jacke aus kostbarem Alpaka in aufwändigem, floralem Jacquardmuster.

Unter vielen topmodischen Strickjacken ist diese das außergewöhnliche Einzelstück, das Ihnen Jahrzehnte lang Freude bereiten wird. Die kurze, leicht taillierte Jacke passt zu schmalen und weiten Hosen, ebenso wie zu kurzen oder langen Röcken. Kragenhoch zu knöpfen ist Ihr Hals geschützt wie bei einem Rollkragenpullover. Geöffnet kommt ein farblich passendes T-Shirt wunderschön zur Geltung. Und: die Jacke wird traditionell aus kostbarer Alpaka-Wolle auf Handstrickmaschinen gefertigt. Selbst flinke Stricker/innen benötigen mehrere Tage für die Herstellung einer Jacke.



Fast so weich wie Kaschmir, strapazierfähig wie Baumwolle.

Das edle Alpaka-Haar ist flauschig weich wie Kaschmir, dabei leicht und wärmend mit geschmeidigem Griff und schimmerndem Glanz. Zudem ist es widerstandsfähig und formstabil, auf Jahre.

Leicht taillierter Schnitt. Länge in Gr. 38: 60 cm. 100 % Alpaka. Handwäsche. Hergestellt in Peru. Exklusiv bei Fashion Classics. Hersteller: EZUX0[1]. Verantwortliche Person: PU0RN[1].

- **Alpaka-Strickjacke Flowers € 349,–**

FC Größe	Hersteller-Größe	Weiß/ Multicolor	Schwarz/ Multicolor
36	S	346-174-11	798-769-11
38	M	346-175-11	798-777-11
40	L	346-176-11	798-785-11
42	XL	346-177-11	798-793-11
44	XXL	346-178-11	798-868-11
46	3XL	346-179-11	799-866-11

FC Größe entspricht Maßtabelle (siehe vorletzte Katalogseite)

[1]Weitere Hinweise zu Lieferung und Rücksendung,



Der Trachten-Janker wird zum modischen Highlight.

Schlanker. Leichter. Weicher. Aus reinem, mongolischem Kaschmir.

Die traditionsreiche Jacke – modisch aktualisiert: in zeitgemäß schlanker Form und aus luxuriösem, weichem Kaschmir-Garn gestrickt ist der Klassiker ein trendiges Strick-Highlight und auch jenseits der bayrischen Landesgrenzen gerne gesehen.

Bequemer Blazer-Ersatz zu legeren Jeans und Chinos.

Das flaumweiche Kaschmir-Garn ist körnig links gestrickt: supersoft und herrlich anschmiegsam auf der Haut, wunderbar wärmend und besonders leicht. Für moderne Kontrast-Akzente zum eleganten, stilvollen Navy-Ton sorgen grau paspelierte Ränder.

Schmal und figurnah gestrickt. Durchgehende Knopfleiste, 2 Fronttaschen. Länge in Gr. 38: 56 cm. Farbe: Navy/Grau. 100 % Kaschmir. Enthält nichttextile Teile tierischen Ursprungs (Knöpfe). Handwäsche. Exklusiv bei Fashion Classics. Hersteller: PU0RN[1].



- **Kaschmir-Janker € 479,–**

FC Größe	Nr.
36	362-123-11
38	362-124-11
40	362-125-11
42	362-126-11
44	362-127-11
46	362-128-11

FC Größe entspricht Maßtabelle (siehe vorletzte Katalogseite)



Supersoft und sanft wärmend: das Highneck-Shirt aus Baumwolle und Kaschmir.

Perfekt als leichter Pulli und als kuscheliges Unterzieh-Shirt.

Ein gewirktes Baumwoll-Langarmshirt mit Kaschmiranteil ist eine Rarität. Jedoch genau diese Material-Kombination macht dieses Shirt so wunderbar soft und sanft auf nackter Haut – und so vielseitig: solo ist es ein angenehm leichter und zarter Highneck-Pullover, der auch perfekt unter Blazer passt. Und als Unterzieh-Shirt ist es viel weicher und wärmender als herkömmliche Shirts aus reiner Baumwolle. Der kleine Stehkragen wärmt auch den Hals angenehm sanft.



Bequem und elastisch – mit Seitenschlitzen und 4 % Elasthan.
Das Shirt ist sehr komfortabel, gibt viel Bewegungsfreiheit und engt nicht ein. Zudem ist es knitterarm, formbeständig und kann unkompliziert in der Maschine gewaschen werden. Das perfekte Basic-Shirt für die kühlere Jahreszeit, das man schnell nicht mehr missen möchte.

Leicht taillierter Schnitt. Länge in Gr. 38: 65 cm. 80 % Baumwolle, 16 % Kaschmir, 4 % Elasthan. Maschinenwaschbar. Hergestellt in Portugal. Hersteller: 0YBSV[1].

- **Baumwoll/Kaschmir-Highneck-Shirt € 99,95**

FC Größe	Marine	Schwarz	Weiß
36	352-907-11	356-218-11	368-870-11
38	352-908-11	356-219-11	368-871-11
40	352-909-11	356-221-11	368-872-11
42	352-910-11	356-222-11	368-873-11
44	352-911-11	356-223-11	368-874-11
46	352-912-11	356-224-11	368-875-11

FC Größe entspricht Maßtabelle (siehe vorletzte Katalogseite)

[1]Weitere Hinweise zu Lieferung und Rücksendung,



Das Edel-Longsleeve mit Kaschmir: weicher und wärmer als einfache Baumwoll-Shirts.

Hinter dem lässigen, modernen Look verbirgt sich seltener Luxus: Dieses Longsleeve ist mit 16 % Kaschmir veredelt und dadurch weicher und wärmer als einfache Baumwoll-Shirts.

Modischer Blusen- und Pullover-Ersatz.
Nur als Unterzieh-Shirt viel zu schade. Ihr Edel-Longsleeve eignet sich auch perfekt als Solist zu Jeans, Chinos, Cargo-Hosen, Wide-Leg-Pants, ... Und dank einem Schuss Elasthan sitzt es bequem und bleibt formbeständig.

Gerade Form mit Rundhals. Länge in Gr. 38: 68 cm. 80 % Baumwolle, 16 % Kaschmir, 4 % Elasthan. Maschinenwaschbar. Hergestellt in Portugal. Exklusiv bei Fashion Classics. Hersteller: PU0RN[1].

- **Junghans 1954 Kaschmir-Longsleeve**
  € 99,95



FC Größe	Weiß	Bordeaux	Navy
36	368-939-11	365-166-11	361-979-11
38	368-940-11	365-167-11	361-981-11
40	368-941-11	365-168-11	361-982-11
42	368-942-11	365-169-11	361-983-11
44	368-943-11	365-271-11	361-984-11
46	368-945-11	365-272-11	361-986-11

FC Größe entspricht Maßtabelle (siehe vorletzte Katalogseite)

Shirts







Das Basic-Shirt aus swiss+cotton: form- und farbtreu, geschmeidig glatt und dehnbequem.

Schimmert edel und bleibt lang fristig blütenweiß bzw. farbbrillant.

Schlichte Baumwollshirts zählen natürlich zu den wichtigsten Basics im Kleiderschrank. Und die Auswahl ist schier unerschöpflich. Doch viele sind enttäuschend, manche verlieren schon nach der ersten Wäsche Form und Farbe. Zum Glück gibt es, weit weg von Massenwaren, erfreuliche Ausnahmen.

Nur 3 % des weltweiten Baumwollanbaus genügen den strengen Qualitätskriterien des Schweizer Textilverbands (www.swisscotton.ch).

Eine einzige Baumwollart – die anspruchsvolle Gossypium barbadense – liefert den kostbaren Rohstoff: Extra langstapelige Baumwolle mit mehr als 35 mm Faserlänge.

Typisch für swiss+cotton: die ebenmäßig glatte, fusselfreie Oberfläche.

Sie schimmert edel und bleibt langfristig blütenweiß bzw. farbbrillant. Das Gewebe ist angenehm weich auf der Haut. Es hat eine natürliche Elastizität. Stretch-Fasern erhöhen die Formtreue zusätzlich.

Taillierte Form. Länge in Gr. 38: 67 cm. 95 % Baumwolle, 5 % Elasthan. Maschinenwaschbar. Exklusiv bei Fashion Classics. Hersteller: 0YBSV[1].

- **Langarm-Basic-V-Shirt**
  swiss+cotton € 49,95

FC Größe	Weiß	Schwarz	Marine
36	351-863-11	351-736-11	353-601-11
38	351-864-11	351-737-11	353-602-11
40	351-865-11	351-738-11	353-603-11
42	351-866-11	351-739-11	353-604-11
44	351-867-11	351-860-11	353-605-11
46	351-868-11	351-861-11	353-606-11
48	351-869-11	351-862-11	353-608-11

- **Langarm-Basic-Rundhals-Shirt**
  swiss+cotton € 49,95

FC Größe	Weiß	Schwarz	Marine
36	321-753-11	321-761-11	321-768-11
38	321-754-11	321-762-11	321-769-11
40	321-755-11	321-763-11	321-770-11
42	321-756-11	321-764-11	321-771-11
44	321-757-11	321-765-11	321-772-11
46	321-758-11	321-766-11	321-773-11
48	321-759-11	321-767-11	321-774-11

FC Größe entspricht Maßtabelle (siehe vorletzte Katalogseite)

[1]Weitere Hinweise zu Lieferung und Rücksendung,



Warum sucht die ganze Welt nach dem Shirt aus Österreich?

Aus feinster, mercerisierter Baumwolle.

Sie können heute lange nach einem Shirt suchen, bei dem das Herstellungsland noch zuerst genannt wird. Die meisten Shirts werden mit Preisdiktat heute für kurze Modefreuden irgendwo gemacht, wo es billiger ist. Dieses jedoch trägt den Namen Wolff, den Namen der österreichischen Wäschespezialisten.

Shirts von Wolff sind selten.

Sie sind auch etwas teurer, aber sie passen perfekt, behalten Form und Farbe und überleben Generationen billiger Shirts. Sie werden es lieben! Es ist aus superweichem sanft schimmerndem Jersey aus wertvoller mercerisierter Baumwolle. Leicht antailliert wirkt es graziler als gerade geschnittene Shirts. Ein perfektes Basic, das solo oder als Unterziehshirt vielfach zu kombinieren ist – zum Blazer, zum Kostüm, zur Lederjacke und zur Jeansjacke. Angenehm kühl im Sommer, warm genug auch für den Winter.



Schlank geschnitten mit femininem Rundhalsausschnitt und modisch umschlagbarem 3/4-Ärmel. Besonders formstabil und farbtreu. Länge in Gr. 38: 57 cm. 100 % Baumwolle. Maschinenwaschbar. Von Wolff/Österreich. Exklusiv bei Fashion Classics. Hersteller: E0ZLF[1].

- **Wolff-Shirt € 69,95**

FC Größe	Kastanie	Grün	Marine
38	358-021-11	324-314-11	456-574-11
40	358-022-11	324-315-11	456-582-11
42	358-023-11	324-316-11	456-590-11
44	358-024-11	324-317-11	456-608-11
46	358-025-11	324-318-11	456-616-11

FC Größe entspricht Maßtabelle (siehe vorletzte Katalogseite)



Seidig weich. Viel länger schön als einfache Baumwoll-Basics … und viel eleganter und femininer: dieses Essential-Shirt aus seltenem Tencel™-Jersey.

Von LaSalle Amsterdam.

Dieses Basic-Shirt wird mit Sicherheit zu einem wertvollen Essential in Ihrem Kleiderschrank. Nicht nur die Optik, die durchaus mit einer schicken Bluse konkurrieren kann, überzeugt:
Elegant gewickelter Kragen mit dezent kleinem Dekolleté-Einblick.
Wickel-Details sind zudem gerade topaktuell. Durch die schmale Schnittführung ist das Shirt auch ein ideales Darunter zum Blazer.



Highlight Nr. 2: das fließende, anschmiegsame Material Tencel™. Gut für die Haut und für die Natur.
Die Lyocell-Faser des Tencel™ Materials besteht aus Cellulose, die aus nachwachsendem Holz (Eukalyptus) gewonnen wird . Sie ist besonders nachhaltig, da sie in einem besonders energie- und wassersparenden Herstellungsprozess produziert wird. Zudem ist sie vollständig biologisch abbaubar und hinterlässt kein Mikroplastik. Dabei vereint die Vorteile natürlicher und synthetischer Fasern: ist atmungsaktiv und Temperatur ausgleichend, wirkt kühlend bei Hitze und wärmend bei niedrigeren Temperaturen. Zudem nimmt Lyocell 50 % mehr Feuchtigkeit auf als Baumwolle und transportiert sie sogleich nach außen ab. Sie fühlen sich stets frisch und gepflegt.
Bleibt in Form. Behält die Farbe.
Mit diesem Shirt ist man immer korrekt und gut angezogen. Knitterfalten und Pilling-Knötchen sind passé. Es ist dauerhaft formtreu, seidig glatt und herrlich weich auf der Haut.

Taillierter Schnitt. Länge in Gr. 38: 64 cm. 95 % Lyocell, 5 % Elasthan. Maschinenwaschbar. Exklusiv bei Fashion Classics. Hersteller: LP0ER[1].

- **LaSalle Amsterdam Tencel™-Essential-Shirt € 129,95**

FC Größe	Hersteller-Größe	Navy	Rot	Offwhite
36	S	342-848-11	342-861-11	342-854-11
38	M	342-849-11	342-862-11	342-855-11
40	L	342-850-11	342-863-11	342-856-11
42	XL	342-851-11	342-864-11	342-858-11
44	XXL	342-852-11	342-866-11	342-859-11
46	3XL	342-853-11	342-867-11	342-860-11

FC Größe entspricht Maßtabelle (siehe vorletzte Katalogseite)

[1]Weitere Hinweise zu Lieferung und Rücksendung,

Eleganter Figurschmeichler und vielseitiges Sommer-Essential: das 3/4-Arm-Shirt mit Wasserfallkragen.

Supersoft und seidig glänzend dank Tencel™ Modal Micro. Exklusiv bei Fashion Classics.

Die aus nachhaltigem Holz gewonnene Cellulosefaser macht dieses Shirt so glatt, weich und zugleich luftig. Der besonders feine und leichte Modal Micro-Stoff aus dem Hause Lenzing™/ Österreich hat einen angenehm kühlen Griff, bietet eine effiziente Feuchtigkeitsabsorption und bleibt auch nach unzähligen Wäschen so weich und farbbrillant wie am ersten Tag.

Dank Elasthan herrlich bequem – nichts trägt auf oder engt ein.
Das Shirt schenkt reichlich Bewegungsfreiheit, ist unempfindlich gegen Knitterfalten und bleibt immer in Bestform.

Der BH bleibt unsichtbar. Die Silhouette wirkt optisch schlanker.
Durch die doppellagige Verarbeitung im Vorderteil schimmern keine BH-Konturen durch. Der elegante Wasserfallkragen lenkt den Blick geschickt aufs Dekolleté und sorgt somit für eine figurgünstige Optik. Unter unzähligen Shirts ist dieses wohl ein Glückgriff, das man immer wieder bevorzugt aus dem Schrank hervorholt – es passt nicht nur zu vielen Freizeit-Looks, sondern durch den stilvollen Schnitt und den dezenten Glanz auch zu aparten Business-Looks mit Blazer. Und sogar als bequemes Yoga-Shirt ist es perfekt geeignet.



Körpernah geschnitten. Länge in Gr. 38: 62 cm. 93 % Modal, 7 % Elasthan. Maschinenwaschbar. Exklusiv bei Fashion Classics. Hersteller: 0YBSV¹.

- **Modal Micro-Wasserfallkragen-Shirt € 89,95**



FC Größe	Weiß	Marine
36	358-395-11	368-876-11
38	358-396-11	368-877-11
40	358-397-11	368-879-11
42	358-398-11	368-880-11
44	358-399-11	368-881-11
46	358-460-11	368-882-11
48	358-461-11	368-883-11

FC Größe entspricht Maßtabelle (siehe vorletzte Katalogseite)

Das modische, bequem-lässige Boxy T-Shirt: durch feinen Interlock-Jersey strapazierfähiger, elastischer und formstabiler.

Dieses Boxy T-Shirt ist durch die Interlock-Wirktechnik (250 g/m²) wesentlich robuster und komfortabler als einfache Baumwoll-T-Shirts.

Gewirkt statt gewebt.
Interlock ist eine feine Strickware in Jersey-Qualität. Im Gegensatz zur Webware greifen die Fäden als Schlaufe ineinander und sind nicht nur übereinander gelegt. Es entsteht ein sehr dichtes, beidseitig gleiches Maschenbild mit besonders weicher, dehnbarer Textur. Dadurch bietet dieses Shirt einen ausgezeichneten Tragekomfort. Perfekt in Kombination mit dem ohnehin bequemen und entspannten Kasten-Schnitt.

Auch nach vielen Wäschen behält es seine Form ohne sich zu verziehen oder auszuleiern.
Wahlweise Uni in Schwarz oder Weiß. Dieses Shirt ist das perfekte Basic für viele Trend-Outfits. Und Sie werden garantiert lange Freude daran haben.



Kastiger Schnitt mit Rundhals-Ausschnitt. Länge in Gr. 36: 61 cm. 100 % Baumwolle. Maschinenwaschbar. Exklusiv bei Fashion Classics. Hersteller: G0BJD¹.

- **Boxy Interlock-T-Shirt € 49,95**



FC Größe	Schwarz	Weiß
36	354-344-11	354-349-11
38	354-345-11	354-350-11
40	354-346-11	354-351-11
42	354-347-11	354-352-11
44	354-348-11	354-353-11

FC Größe entspricht Maßtabelle (siehe vorletzte Katalogseite)



Dieses pflegeleichte Shirt ersetzt ganz oft Ihre Bluse.

**Aus zarter Baumwoll/Modal-Mischung,
mit dezentem Ausschnitt und raffinierter Kragenform.**

Dieses 3/4-Arm-Shirt sieht viel gepflegter und feiner aus als viele andere. Durch den kleinen Kelch-Ausschnitt und die raffinierte Kragenform wirkt es unter dem Blazer beinahe so vollständig wie eine (viel pflegeintensivere) Bluse. Der Halsausschnitt ist sehr fein und völlig ohne Naht gearbeitet. Der innen im Brustbereich eingenähte Besatz macht das Shirt dort blickdicht und verhindert so, dass die Wäsche durchscheint. Der weiche Materialmix aus Baumwolle und Lenzing™ Modal ist formstabil, strapazierfähig, knitterarm und schnelltrocknend. Das Shirt fühlt sich besonders angenehm auf der Haut an und sitzt stets perfekt. Der hohe Kragen im Nacken schützt den Jackenkragen vor Verschmutzungen. Ein perfektes Basicteil, das auch unter figurbetonten Blazern nicht aufträgt.



Leicht taillierte, figurnahe Form. Länge in Gr. 38: 59 cm. 50 % Baumwolle, 50 % Modal. Maschinenwaschbar. Exklusiv bei Fashion Classics. Hersteller: G0BJD[1].

- **Baumwoll/Modal-Blazer-Shirt**
  € 69,95

FC Größe	Offwhite	Apricot	Braun
36	359-458-11	363-862-11	365-688-11
38	359-459-11	363-863-11	365-689-11
40	359-460-11	363-864-11	365-690-11
42	359-461-11	363-865-11	365-691-11
44	359-462-11	363-866-11	365-693-11
46	359-463-11	363-867-11	365-694-11

FC Größe entspricht Maßtabelle (siehe vorletzte Katalogseite)

[1]Weitere Hinweise zu Lieferung und Rücksendung,

Überlebt Generationen billiger Shirts.

Seltener Luxus aus 95 % Seide: Edel-Basics mit schimmerndem Lüster.

Nur selten finden Sie solch luxuriöse, langlebige Basics. Durch den außergewöhnlich hohen Seidenanteil schimmern sie edel, knittern kaum, bleiben auch nach vielen Wäschen perfekt in Form und brillant in der Farbe. Und sie fühlen sich unvergleichlich leicht und zart auf der Haut an.

Auf natürliche Weise Temperatur ausgleichend.

Shirt und Tunika tragen sich ganzjährig angenehm: Glatt und kühl als sommerlicher Solist. Leicht wärmend als Unterzug für kühlere Tage – zum seriösen Blazer, zum femininen Kostüm, zur derben Lederjacke, zur lässigen Jeansjacke … Ein Schuss Elasthan macht den feinen, weichen Seiden-Jersey besonders elastisch.

Die Form ist clean und gerade. Länge in Gr. 38: Edelshirt:62 cm, Tunikashirt: 60,5 cm. 95 % Seide, 5 % Elasthan. Maschinenwaschbar. Hersteller: X0UZE[1].



- **Seiden-Edelshirt**
  € 119,95

FC Größe	Rosé	Weizen
34	305-953-11	305-886-11
36	305-954-11	305-887-11
38	305-955-11	305-888-11
40	305-956-11	305-889-11
42	305-957-11	305-950-11
44	305-958-11	305-951-11



- **Seiden-Tunikashirt**
  € 119,95

FC Größe	Offwhite	Grau
36	321-483-11	357-609-11
38	321-484-11	357-610-11
40	321-485-11	357-611-11
42	321-486-11	357-612-11
44	321-487-11	357-613-11
46	321-488-11	357-614-11

FC Größe entspricht Maßtabelle (siehe vorletzte Katalogseite)



Die perfekte Mischung zwischen eleganter Bluse, bequemem Shirt und wärmendem Pulli: das Poloshirt mit softem Innenfleece.

Atmungsaktiv und schnelltrocknend. Farb- und formstabil.
Von CARUBINA Collection.

CARUBINA Collection ist die neue Kollektion der noch jungen Marke Carubina Equestrian, die 2017 ins Leben gerufen wurde. Die gemeinsame Vision der Gründerinnen und Designerinnen war es, modische und funktionale Kleidung zu kreieren, die höchstmöglichen Tragekomfort bietet.

Ideal unterm Blazer als wärmender, edel-sportiver Blusenersatz oder solo als legeres Shirt, das sanft wärmt wie ein Wollpulli, aber nicht zu dick ist.
Das schlichte Design und der leicht taillierte Schnitt passen immer und der erstaunlich bequeme Tragekomfort ist in jeder Alltagssituation eine Bereicherung.



Weiches, hautsympathisches, italienisches Material mit viel Funktion.
Der griffige, nicht zu dünne Stoff mit sanft angerauter Innenseite fühlt sich angenehm soft auf der Haut an und wärmt sanft. Das Poloshirt ist atmungsaktiv, bequem elastisch, problemlos in der Maschine waschbar und anschließend schnell wieder trocken. Und es behält auch nach etlichen Wäschen seine Farbe und Form.

Leicht taillierter Schnitt mit abgerundetem Saum. Länge in Gr. 36: 64 cm. 80 % Polyamid, 20 % Elasthan. Maschinenwaschbar. Hersteller: KQ0MS[1].

- **CARUBINA Collection Winter-Poloshirt**
  € 119,95

FC Größe	Hersteller-Größe	Rot	Rosè
34	XS	365-487-11	365-493-11
36	S	365-488-11	365-495-11
38	M	365-489-11	365-496-11
40	L	365-490-11	365-497-11
42	XL	365-491-11	365-498-11
44	XXL	365-492-11	365-499-11

FC Größe entspricht Maßtabelle (siehe vorletzte Katalogseite)

[1]Weitere Hinweise zu Lieferung und Rücksendung,

Luxus zum kleinen Preis.

Das Langarm-Poloshirt aus handgepflückter (!), peruanischer Pima-Cotton.



Dieses Polohemd aus hochfeiner, peruanischer Pima-Cotton kostet nicht mehr als ein normales, gutes Polo. Aber es ist so weich und zugleich langlebig wie Sie es nur selten finden werden. Es entsteht aus erlesener, peruanischer Pima-Cotton. Diese seidig glänzende Baumwolle (auch „Seide Südamerikas“ genannt) gedeiht nur in den klimatischen Bedingungen Perus richtig gut. Dort erreicht sie eine Feinheit von 3,2 - 3,9 Micronaire (im Vergleich dazu ist US-amerikanische Pima-Baumwolle mit 4,6 - 5,5 Micronaire deutlich gröber). Noch von Hand gepflückt und verlesen, bleibt peruanische Pima Cotton frei von Chemikalien, hautfreundlich und – selten. Der weltweite Anteil beträgt nur 2 - 3 %.

Pima-Cotton-Interlock: weich, atmungsaktiv und formstabil.

Kennzeichen ist das glatte, auf beiden Seiten identische Maschenbild. Das Polo erhält so mehr Stand als ein Jersey-Polo. Und: Es behält seine Farbe selbst nach vielen Wäschen. Kein Vergleich zu vielen einfachen Baumwoll-Shirts. Doppelt gesteppte Nähte verhindern ein Ausreißen – auch nach jahrelangem Tragen. Glatte Knopfleiste ohne knubbelige Nähte. Dank gedoppelter Blende unterhalb des Rippenkragens und innen liegendem Fishbone-Band formstabil. Langarm, mit feinen materialgleich gearbeiteten Ärmelbündchen und mit Seitenschlitzen.

Leicht taillierter Schnitt. Länge in Gr. 38: 68 cm. Farbe: Offwhite. 100 % Baumwolle. Maschinenwaschbar. Hergestellt in Peru. Hersteller: KGD0S¹. Verantwortliche Person: PU0RN¹.

- **Pima-Interlock-Polo € 99,95**

FC Größe	Hersteller-Größe	Nr.
36	S	365-710-11
38	M	365-711-11
40	L	365-712-11
42	XL	365-713-11
44	2XL	365-714-11
46	3XL	365-715-11

FC Größe entspricht Maßtabelle (siehe vorletzte Katalogseite)

Ihr weichstes, wärmstes, behaglichstes Polo ist aus reinem Kaschmir.

Von Junghans 1954.

Erlesenes Kaschmir macht dieses klassische Strick-Polo so unvergleichlich weich, so angenehm atmungsaktiv und deutlich wärmer als übliche Woll-Polos.

Die sanften Maschen nehmen Körperfeuchtigkeit auf und transportieren sie schnell nach außen.

Zugleich weist die edle Naturfaser Wassertropfen, Schmutz und sogar Gerüche einfach ab. Daher ersetzt ausgiebiges Lüften auch schon mal die Handwäsche oder Reinigung.

Leichter, edel anmutender 12-Gauge-Feinstrick.

Wie ein feiner Kaschmir-Pullover ist auch dieses Polo auf einer 12-Gauge-Maschine (mit 12 Nadeln pro 3,81 cm) gestrickt. Dadurch ist es weder zu dick noch zu dünn, sondern schenkt Ihnen jederzeit ein herrlich luxuriöses Gefühl auf der Haut.

Klassische Polo-Form mit bequemen Rippstrick-Bündchen an Ärmeln und Saum. Länge in Gr. 36: 56 cm. 100 % Kaschmir. Enthält nichttextile Teile tierischen Ursprungs (Perlmutt-Knöpfe). Handwäsche. Exklusiv bei Fashion Classics. Hersteller: PU0RN¹.

- **Junghans 1954 Kaschmir-Polo € 219,–**



FC Größe	Hersteller-Größe	Braun	Navy
34	XS	370-154-11	370-079-11
36	S	370-156-11	370-150-11
38	M	370-157-11	370-151-11
40	L	370-158-11	370-152-11
42	XL	370-159-11	370-153-11

FC Größe entspricht Maßtabelle (siehe vorletzte Katalogseite)

So vielseitig, unkompliziert und figurschmeichelnd: der A-Linien-Midirock aus italienischem High-Tech-Jersey.

In Deutschland gefertigt. Von sassenbach.

Die Starnberger Designerin Michaela Sassenbach entwirft Schnitte erstaunlicher Einfachheit und konzentriert sich fast ausschließlich auf ein einziges Material.

Der hautschmeichelnde, softe Jersey-Stoff ist atmungsaktiv und elastisch.

Da er nicht ausfranst, können die Schnittkanten ungesäumt bleiben. Das gibt den Kleidungsstücken einen modernen Twist. Alle ihre Entwürfe halten die perfekte Balance zwischen Funktion und cleaner Eleganz. Sie sind knitter- und pillingfrei und problemlos maschinenwaschbar.

Wie geschaffen für einen Rock in schwingender A-Linie.

Durch den bequemen Stretch-Bund sitzt er perfekt, ohne einzuschneiden. Der ausgestellte, wadenlange Schnitt mit durchgängigen Teilungsnähten umspielt sanft die Silhouette. Der Stoff hat einen glatten, feinen, doch festen Stand, fällt dadurch sehr schön gleichmäßig und ist vollkommen blickdicht. Ein toller Basic-Rock, der zu unzähligen Looks passt und immer eine gute Figur macht.

Ausgestellter A-Linien-Schnitt. Länge in Gr. 38: 94,5 cm. 73 % Polyamid, 27 % Elasthan. Maschinenwaschbar. Hergestellt in Deutschland. Hersteller: T0YDA[1].

- **sassenbach A-Linien-Jerseyrock**
  € 249,–



FC Größe	Schwarz	Marsala
36	361-591-11	365-446-11
38	361-592-11	365-447-11
40	361-593-11	365-448-11
42	361-594-11	365-449-11
44	361-595-11	365-540-11
46	361-596-11	365-541-11

FC Größe entspricht Maßtabelle (siehe vorletzte Katalogseite)



Der Rolli in der Farbe Schwarz ist erhältlich unter: www.fashion-classics.at Suche nach Bestellnr. 348-273 oder Tel.: 0810-900 696.

[1]Weitere Hinweise zu Lieferung und Rücksendung,

Tweed-Optik auf neue, leichte Art – als softer Baumwoll-Jersey.

Perfekt für die aktuelle schwingende Rock-Form.

Weich, leicht, anschmiegsam und bequem elastisch – statt derb und steif wie die rustikale Tweed-Optik vermuten lässt. Denn was aussieht wie der schottische Stoff-Klassiker ist in Wahrheit ein moderner Jersey in pflegeleichter Baumwoll-Mischung. Er sorgt für das geringe Gewicht von nur 268 g (in Gr. 38). Und er ermöglicht die schwingende Form durch seinen lockeren, fließenden Fall.

Im schwarz-weißen Salz & Pfeffer-Muster vielseitig zu kombinieren – und herrlich unempfindlich.

Elegant mit Seidenbluse und Pumps. Businesskorrekt mit Blazer und Brogues. Sportlich mit Rolli und Stiefeln. Perfekt auch fürs Reisegepäck, da knitterarm und fleckunempfindlich.

Ausgestellte Form mit bequemem Elastik-Bund. Länge in Gr. 38: 54 cm. Farbe: Schwarz/Weiß. 60 % Polyester, 38 % Baumwolle, 2 % Elasthan. Futter: 94 % Polyester, 6 % Elasthan. Maschinenwaschbar. Exklusiv bei Fashion Classics. Hersteller: 0VSTQ[1].

- **Baumwoll-Jersey-Schwingrock € 99,95**



FC Größe	Nr.
34	330-939-11
36	330-970-11
38	330-971-11
40	330-972-11
42	330-973-11
44	330-974-11
46	330-975-11

FC Größe entspricht Maßtabelle (siehe vorletzte Katalogseite)

LaSalle Amsterdam Tencel™-Essential-Shirt Seite 46.

Mario Arpili Ballerinas: www.fashion-classics.at Suche nach Bestellnr. 363-260 oder Tel.: 0810-900 696.



Kuschelige, herrlich bequeme Winter-Leggings, die wirklich eine gute Figur machen!

Aus supersoftem, hochelastischem DynaBoost®.
Von Kris Reutter.

Diese Leggings sind ein echtes Essential-Highlight für den Winter: Die gebrushte Innenseite fühlt sich flauschig-weich auf der Haut an und wärmt dabei angenehm sanft. Das Hightech-Material DynaBoost® sorgt dabei für perfekte Bewegungsfreiheit und schmeichelnde Figurformung.

Der weiche Stretch-Nylonjersey bietet maximale Flexibiliät und höchsten Tragekomfort.

Und ganz nebenbei modelliert das Hochleistungsgewebe sowohl die Beinkontur als auch Hüfte, Po und Taille.

Der ursprünglich für reine Radsportbekleidung entwickelte Stoff ist sehr elastisch, robust und atmungsaktiv. Ein leichter Kompressionseffekt kann die Muskeln im Alltag unterstützen.



Die Leggings sind strapazierfähig, langlebig sowie formstabil und farbecht – auch nach häufigem Tragen und Waschen.

Lieblingsstück für unzählige Looks.

Mit Longshirt, Lederjacke und Boots lässige Streetwear. Mit Stiefeletten und Longbluse ein eleganter Look für den Abend. Mit Ihrem Lieblings-Strickpulli ein gemütliches Outfit für Mußestunden auf der Couch. Und unter einer weiten Hose fungieren die Leggings als gemütlicher Wärme-Booster.

Körpernaher Schnitt mit breitem Bund. Schrittlänge in Gr. 38: 75 cm. Farbe: Schwarz. 70 % Polyamid, 30 % Elasthan. Maschinenwaschbar. Exklusiv bei Fashion Classics. Hersteller: 0VSTQ[1].

- **Kris Reutter Winter-Essential-Leggings € 89,95**

FC Größe	Nr.
36	365-364-11
38	365-365-11
40	365-366-11
42	365-367-11
44	365-368-11
46	365-369-11

FC Größe entspricht Maßtabelle (siehe vorletzte Katalogseite)

[1]*Weitere Hinweise zu Lieferung und Rücksendung,*

Rutscht nie aus dem Stiefel: die Steghose aus feinem Jersey.

Sitzt immer perfekt und faltenfrei.

Kaum eine Stiefelhose ist bequemer und bleibt dabei noch ohne lästiges Rutschen da wo sie hingehört: im Stiefel. Ein breiter Gummisteg hält das Hosenbein bei dieser komfortablen Hose sicher im Schaft.

Ausgebeulte Knie oder faltiger Sitz am Gesäß gehören der Vergangenheit an.

Der weiche, hochelastische Jersey schmiegt sich faltenfrei an und macht jede Bewegung mit. Sie fühlen sich wohl wie in Yoga-Pants – sehen aber viel eleganter aus. Das zeitgemäße Material ist bi-elastisch. Es kehrt immer wieder in seine Ursprungsform zurück.

Die Form wirkt schlank und die abgesteppte Biese streckt das Bein.

Formbund mit Übertritt und Doppelknöpfung. Gürtelschlaufen und Frontreißverschluss.

Körpernaher Schnitt. Schrittlänge in Gr. 38: 83 cm inkl. Steg-Gummi. 69 % Viskose, 25 % Polyamid, 6 % Elasthan. Maschinenwaschbar. Exklusiv bei Fashion Classics. Hersteller: 0VSTQ¹.

- **Die perfekte Stiefelhose € 89,95**





FC Größe	Schwarz	Navy
18	756-916-11	369-032-11
19	756-924-11	369-034-11
20	756-932-11	369-035-11
21	756-940-11	369-036-11
22	756-957-11	369-037-11
23	756-965-11	369-038-11
34	756-973-11	369-039-11
36	756-981-11	369-040-11
38	756-999-11	369-042-11
40	757-005-11	369-043-11
42	757-013-11	369-044-11
44	757-021-11	369-045-11
46	757-039-11	369-046-11
76	757-047-11	369-047-11
80	757-054-11	369-048-11
84	757-062-11	369-049-11
88	757-070-11	369-050-11

FC Größe entspricht Maßtabelle (siehe vorletzte Katalogseite)

Die Kofferhose.

Knitterfrei. Bügelfrei.
Businesskorrekt und abendtauglich. Nur 79,95 Euro.

Diese elegante Hose aus weich fließender, atmungsaktiver, microfeiner Stretchqualität ist klar und zeitlos geschnitten. Sie passt von Business bis Freizeit, von Urlaub bis Champagner-Empfang. Sie sitzt stets perfekt und trägt sich herrlich leicht auf der Haut. Die zeitlose, weitfallende Form umspielt die Figur und zaubert auch kleine Pölsterchen weg. Sie ist schlicht geschnitten ohne Taschen und Gürtelschlaufen – perfekt zu zahlreichen Oberteilen.





Flusenfrei.
Die hochwertige Stretchqualität ist besonders unempfindlich und pflegeleicht. Und anders als herkömmliche Synthetiks zieht sie keine Flusen an, bekommt keine glänzenden Stellen, knittert nicht und schmiegt sich weich an. Ideal für zeitlose, klassische Outfits.

Bequemer Schnitt mit weitem Bein. Schrittlänge in Gr. 38: 81 cm. Fußweite:55 cm. Aus 61 % Polyester, 33 % Viskose, 6 % Elasthan. Maschinenwaschbar. Exklusiv bei Fashion Classics. Hersteller: S0VQK[1].

- **Kofferhose**
  € 79,95



FC Größe	Schwarz	Marine
18	355-539-11	355-553-11
19	355-540-11	355-554-11
20	355-541-11	355-555-11
21	355-542-11	355-556-11
22	355-543-11	355-557-11
36	355-544-11	355-558-11
38	355-545-11	355-559-11
40	355-546-11	355-560-11
42	355-547-11	355-561-11
44	355-548-11	355-562-11
46	355-549-11	355-563-11
80	355-550-11	355-564-11
84	355-551-11	355-565-11
88	355-552-11	355-566-11

FC Größe entspricht Maßtabelle (siehe vorletzte Katalogseite)

[1]Weitere Hinweise zu Lieferung und Rücksendung,

Seit mehr als 15 Jahren bewährt. Und doch ein modischer Volltreffer.

Seductive „Sabrina“: Elegant. Bequem. Figurgünstig.

Nur mit perfekter, zeitgemäßer Passform können Hosen wirklich verführerisch aussehen. Deshalb nannte Designerin Catrin Schanz ihre Kollektion schlicht „Seductive“ (englisch für anziehend, verlockend). Im Beinverlauf gerade geschnitten, kaschiert diese Schlupfhose viel besser als gewöhnliche Leggings oder Jeggings. Der höher angesetzte Bund formt eine attraktive Silhouette im Bauch- und Hüftbereich. Dabei gibt der strapazierfähige, weiche Stretch-Stoff jeder Bewegung angenehm nach. Der elastische Bund bietet zusätzlichen Komfort.



Seit 2007 ein Synonym für hochwertige Damenhosen.

Während die meisten Hosen-Hersteller Saison für Saison neue Schnitte anbieten, ist das Modell „Sabrina“ schon seit vielen Jahren ein Bestseller. Perfekte Passformen, geschmackvolle Dessins und Farben sowie softe italienische Stoffe machen Seductive-Hosen zu echten Lieblingsstücken.

Schmale Passform mit kleinen Saumschlitzen. Schrittlänge in Gr. 38: 70 cm. Fußweite: 29 cm. Farbe: Schwarz. 86 % Polyamid, 14 % Elasthan. Maschinenwaschbar. Hersteller: DAKY0[1].

- **Seductive Schlupfhose Sabrina**
  € 189,95

FC Größe	Nr.
34	307-466-11
36	307-467-11
38	307-468-11
40	307-469-11
42	307-470-11
44	307-471-11
46	307-472-11

FC Größe entspricht Maßtabelle (siehe vorletzte Katalogseite)



Ideal im Job. Elegant am Abend. Und immer in Bestform.

Die 24-Stunden-Hose mit Woll-Anteil für kühlere Tage. Knitterfrei, kofferfreundlich, pflegeleicht und herrlich bequem.

Passend zu jeder Gelegenheit. Im Büro, in der Freizeit, am Abend ... und auch auf Reisen der ideale Begleiter: tadellos und ausgehfertig kommt diese Hose aus dem Koffer. Die permanente Bügelfalte sitzt immer akkurat. Die hochwertige Mischung aus Wolle und Polyester sieht edel aus, knittert kaum, kennt keinen Abrieb, kein Pilling. Ein Schuss Elasthan verhindert Ausbeulen.



Der elastische Bund macht jede Bewegung mit, ohne Drücken oder Kneifen.

Die Komfort-Taille ist etwas weiter und höher als üblich geschnitten. So werden kleine Pölsterchen kaschiert. Gesmokter Elastik-Bund hinten. Angedeuteter Reißverschluss. Zwei Schrägtaschen. Zwei angedeutete Gesäßtaschen. Permanente Bügelfalte.

Schlupfform mit schlank geschnittenem Bein. Schrittlänge in Gr. 38: 76 cm, Fußweite 30 cm. Farbe: Schwarz. 52 % Polyester, 43 % Schurwolle, 5 % Elasthan. Maschinenwaschbar. Hersteller: TQMA0[1].

- **RAPHAELA BY BRAX 24-Stunden-Wollhose**
  € 119,95

FC Größe	Hersteller-Größe	Nr.
18	36K	330-550-11
19	38K	330-351-11
20	40K	330-352-11
21	42K	330-353-11
22	44K	330-354-11
23	46K	330-355-11
36	36	330-357-11
38	38	330-358-11
40	40	330-359-11
42	42	330-360-11
44	44	330-361-11
46	46	330-362-11
48	48	330-363-11

FC Größe entspricht Maßtabelle (siehe vorletzte Katalogseite)



Komfortabler kann eine wärmende Wollhose kaum sein: dank 50 % Lyocell leicht, weich und seidig glänzend.

Mit bequemem Gummibund – einfach reinschlüpfen und wohlfühlen. Von RAPHAELA BY BRAX.

Bei dieser Wollhose sind typische Gedanken an ein kratziges, schwerfälliges Tragegefühl vollkommen passé. Sie trägt sich so herrlich schwerelos, ist hautschmeichelnd weich und dazu noch elegant glänzend. Ihr Geheimnis:
Seltener Materialmix aus Schurwolle und Lyocell.



50 % Lyocell bringen die wärmeisolierende Schurwolle auf ein neues Level: Ihre hervorragende Atmungsaktivität und Feuchtigkeitsaufnahme werden noch verbessert – hinzu kommt die zarte, softe Haptik und der edle Glanz. Ein Schuss Elasthan sorgt für bequeme Bewegungsfreiheit und Formstabilität. Die Mischung ist robust, unempfindlich und knitterarm. Die Hose darf problemlos in die Waschmaschine und trocknet schnell.





Nichts zwickt oder engt ein: Der Komfort-Gummibund macht jede Bewegung mit.

Seitentaschen, angedeutete Gesäßtaschen, Gürtelschlaufen und ein angedeuteter Reißverschluss verleihen der Hose eine ganz normale Optik. Die unkomplizierte Schlupfform sieht man ihr gar nicht an. Eine Allround-Hose, die zu vielen Business-Looks wie auch Freizeit-Looks passt und auch für den Urlaubskoffer eine vielseitige Bereicherung ist.

Bequemer Schnitt mit gemäßigtem, weitem Bein. Schrittlänge in Gr. 36: 81,5 cm. Saumweite: 49 cm. 50 % Lyocell, 48 % Schurwolle, 2 % Elasthan. Maschinenwaschbar. Hersteller: TQMA0[1].

- **RAPHAELA BY BRAX Easy-Lyocell-Wollhose € 129,95**

FC Größe	Navy	Marone
34	365-120-11	365-129-11
36	365-121-11	365-131-11
38	365-123-11	365-132-11
40	365-124-11	365-133-11
42	365-125-11	365-134-11
44	365-126-11	365-135-11
46	365-127-11	365-136-11
48	365-128-11	365-137-11

FC Größe entspricht Maßtabelle (siehe vorletzte Katalogseite)

[1]Weitere Hinweise zu Lieferung und Rücksendung,

Edles Wolltuch – trotzdem waschbar.

Die unkomplizierte Glencheckhose für 24 Stunden am Tag.

Die ausgeklügelte Mischung aus 2/3 Schurwolle und 1/3 Mikrofasern mit Elasthan sieht edel aus, ist wunderbar weich, sanft wärmend und bequem. Dabei ist Ihre neue Tuchhose alltagstauglich strapazierfähig. Und statt in die teure Reinigung geben Sie sie einfach in die Waschmaschine.

Knitter- und pillingarm – auch nach häufigem Tragen und langen Autofahrten oder Flügen sehen Sie topgepflegt aus.





Und das klassische Glencheck-Dessin passt immer: 24 Stunden – 7 Tage die Woche. Sie kombinieren die Hose businesskorrekt zu feinen Blusen und Blazern oder smartcasual zu Kaschmirpulli und Grobstrick-Cardigan.

Durch den Dehnbund herrlich bequem.

Seitliche Stretcheinsätze regulieren sanft die Bundweite und passen sie jeder Bewegung an. Bequeme Passform mit schmal zulaufendem Bein und streckender Bügelfalte. Französische Taschen. Kleine Saumschlitze.

Bequeme Passform. Schrittlänge in Gr. 38: 83 cm. Fußweite: 36 cm. 68 % Schurwolle, 30 % Polyester, 2 % Elasthan. Maschinenwaschbar. Exklusiv bei Fashion Classics. Hersteller: S0VQK[1].



- **Waschbare Schurwoll-Glencheckhose € 129,95**

FC Größe	Grau/ Schwarz	Braun/ Beige
18	325-053-11	357-452-11
19	325-054-11	357-453-11
20	325-055-11	357-454-11
21	325-056-11	357-455-11
22	325-057-11	357-456-11
23	325-058-11	357-457-11
36	325-059-11	357-458-11
38	325-080-11	357-459-11
40	325-081-11	357-480-11
42	325-082-11	357-481-11
44	325-083-11	357-482-11
46	325-084-11	357-483-11

FC Größe entspricht Maßtabelle (siehe vorletzte Katalogseite)



Winter-Hose de luxe – Moderne, edle Optik. Zarter, anschmiegsamer Griff. Unkomplizierte Pflege.

Aus exquisitem, feinkörnigem Woll-Mix.

Selten findet man eine pflegeleichte, schicke Wollhose in solch einer erlesenen, winterlichen Materialmischung: Mit hohem Anteil hochwertiger, sanft wärmender Schurwolle – und sogar 10 % feiner Seide, die für eine besonders hautschmeichelnd zarte Wollstruktur sorgt.

Waschbar, knitter- und pillingarm sowie bequem elastisch.

Polyamid, Polyester und Elasthan machen die Hose so unkompliziert im Alltagseinsatz und in der Pflege. Sie ist herrlich komfortabel und macht jede Bewegung mit, nimmt keine Strapazen übel und bleibt nahezu knitterfrei – ideal auch auf Reisen, beim langen Sitzen im Auto, Zug oder Flugzeug. Zudem kann sie problemlos in der Maschine gewaschen werden.

Der hohe, breite Bund, die Bundfalten und die leichte Ballon-Form ergeben den modernen Look.

Ein Hosenschnitt, der verblüffend vielseitig zu kombinieren und dazu immer bequem ist und zeitgemäß stilvoll wirkt: mit eleganter Bluse im Büro, mit lässigem Shirt in der Freizeit oder mit extravagantem Glamour-Top am Abend. Der dezente, grau melierte Farbton passt zu allen Farben. Verdeckter Haken- und Knopfverschluss. Gürtelschlaufen. Französische Eingrifftaschen.

Hoher Bund, weites Bein mit leichtem Ballon-Schnitt. Schrittlänge in Gr. 38: 83 cm. Farbe: Grau meliert. 62 % Schurwolle, 18 % Polyamid, 10 % Seide, 8 % Polyester, 2 % Elasthan. Maschinenwaschbar. Exklusiv bei Fashion Classics. Hersteller: S0VQK[1].

- **Edle Winter-Wollhose € 159,95**



FC Größe	Nr.
18	365-450-11
19	365-451-11
20	365-453-11
21	365-454-11
22	365-455-11
23	365-456-11
36	365-457-11
38	365-458-11
40	365-459-11
42	365-461-11
44	365-462-11
46	365-463-11

FC Größe entspricht Maßtabelle (siehe vorletzte Katalogseite)

[1]Weitere Hinweise zu Lieferung und Rücksendung,

Bequem auf der Couch. Ideal im Job. Elegant am Abend. Und immer in Bestform.

Die unkomplizierte und vielseitige Schlupfhose aus softem Viskose-Jersey. Und mit edler Tweed-Optik.

Was aussieht wie robuste Tweed-Wolle ist in Wahrheit ein genial unkomplizierter, moderner Viskose-Jersey in klassisch elegantem Salt & Pepper-Dessin. Die hochwertige Mischung mit Polyester und einem Schuss Elasthan sieht edel aus, knittert kaum, kennt keinen Abrieb, kein Pilling, kein Ausbeulen. Die Hose ist dazu sensationell leicht und angenehm weich auf der Haut.

Passend zu jeder Gelegenheit: im Büro, in der Freizeit, am Abend … und auch auf Reisen ist sie der ideale Begleiter.

Das elegante schwarz-weiße Muster ist vielseitiger als ein uni, dabei genauso kombinierfreudig und sogar noch fleckenunempfindlicher. Die modischen Widelegs machen die Hose noch bequemer. Einfache Pflege: In der Maschine waschen, trocknen, kurz bügeln, schon ist sie wieder einsatzbereit. Der elastische Komfort-Bund ist figurgünstig etwas breiter und macht jede Bewegung mit, ohne Drücken oder Kneifen. Zwei Schrägtaschen.

Bequemer Schnitt mit weitem Bein. Schrittlänge in Gr. 38: 82 cm, Fußweite: 48 cm. 54 % Viskose, 44 % Polyester, 2 % Elasthan. Maschinenwaschbar. Farbe: Schwarz/Weiß. Hersteller: UP0EZ[1].

- **Gardeur Salt & Pepper-Schlupfhose € 149,95**



FC Größe	Nr.
36	361-467-11
38	361-468-11
40	361-469-11
42	361-470-11
44	361-471-11
46	361-472-11
48	361-473-11

FC Größe entspricht Maßtabelle (siehe vorletzte Katalogseite)

Waschbarer 24-Stunden Blazer Seite 14.



Trendpiece und wertvolles Essential: Wide-leg-Pants – selten zu finden aus winterwarmem, pflegeleichtem Schurwoll-Mix.

Perfekter Kombipartner zu vielen unterschiedlichen Stylings.

Wide-leg-Pants oder auch Marlene-Hosen sind ein Klassiker der Damenmode und ein wahres Essential im Kleiderschrank. Seit einigen Saisons ist die beliebte Hosenform aber auch modisch wieder ganz vorne. Meist eher aus Mixen mit Leinen, Baumwolle oder Viskose auf wärmere Tage beschränkt, ist hier die perfekte Version für kühle Tage:

Warmer Wollmix mit 68 % Schurwolle: sanft wärmend, waschbar und knitterarm.

Selten findet man in einer Mischung einen solch hohen Anteil hochwertiger, warmer Schurwolle. Polyester und Elasthan machen die Hose so unkompliziert und bequem elastisch, sie nimmt keine Strapazen übel und bleibt nahezu knitterfrei – ideal auch beim langen Sitzen im Auto, Zug oder Flugzeug. Zudem kann sie problemlos in der Maschine gewaschen werden.

Die hohe Taille und die akzentuierte Bügelfalte sorgen für eine fließende Silhouette.

Ein Hosenschnitt, der verblüffend vielseitig zu kombinieren und dazu immer bequem ist: ob klassisch fürs Office mit schicker Bluse und Pumps, mit Wollpullover und Stiefelette in der Freizeit, oder ganz modern mit Sneakern und Oversized-Blazer. Knopfverschluss, Gürtelschlaufen, 2 französische Taschen.



Hohe Taille, weites Bein mit Bügelfalte. Schrittlänge in Gr. 36: 86 cm, Fußweite: 53 cm. Farbe: Grau meliert. 68 % Schurwolle, 30 % Polyester, 2 % Elasthan. Maschinenwaschbar. Exklusiv bei Fashion Classics. Hersteller: S0VQK[1].

FC Größe	Nr.
36	353-012-11
38	353-013-11
40	353-014-11
42	353-015-11
44	353-016-11
46	353-017-11

FC Größe entspricht Maßtabelle (siehe vorletzte Katalogseite)

- **Wide-leg-Schurwollhose € 159,95**

[1]*Weitere Hinweise zu Lieferung und Rücksendung,*

Die Edel-Jeans mit feinem Kaschmir: softer Griff, bequemer Bund, stilvoller Look.

Vom Hosenspezialisten Gardeur.

Diese edle Baumwoll/Kaschmir-Jeans ist besonders weich und hautschmeichelnd, dazu bequem elastisch und sanft wärmend. Sie sitzt knackig, jedoch ohne einzuengen.

Durch den Komfort-Dehnbund so bequem wie eine Schlupfhose.

Optisch wirkt die Hose durch den Reiß- und Knopfverschluss wie eine normale Jeans. Durch das cleane, gradlinige Design und den feinen Materialmix wirkt sie jedoch um Längen eleganter als herkömmliche Jeanshosen. So wird der Freizeitklassiker salonfähig und kann sich durchaus bei feineren Anlässen mit Blazer sehen lassen.

Abgenähte Biese. Dezent eingearbeitete Reißverschluss-Seitentaschen.

Die hochwertige Detail-Verarbeitung und der für Gardeur-Hosen perfekte Schnitt macht diese Hose zum Allzeit-Favoriten zu vielen Looks. Sein kombinierfreudiger Schwarzblau-Ton harmoniert zu nahezu allem und wirkt ebenfalls sehr elegant.

Schrittlänge in Gr. 38: 76 cm. Fußweite: 30 cm. Farbe: Schwarzblau. 93 % Baumwolle, 5 % Kaschmir, 2 % Elasthan. Maschinenwaschbar. Exklusiv bei Fashion Classics. Hersteller: UP0EZ¹.

- **Gardeur Kaschmir-Edeljeans**
  € 149,95





FC Größe	Nr.
34	357-208-11
36	357-209-11
38	357-211-11
40	357-212-11
42	357-213-11
44	357-214-11
46	357-215-11

FC Größe entspricht Maßtabelle (siehe vorletzte Katalogseite)



Ihre wohl bequemste Jeans im Superslim-Cut. Von RAPHAELA BY BRAX.

Ihr Geheimnis: hochelastischer Bund plus Power-Stretch-Effekt.

Optisch unterscheidet sich der Bund nicht von einem normalen. Der elastische, raffiniert eingearbeitete Kettenstich lässt die hohe Bund-Elastizität nicht erkennen. Sie tragen eine moderne Jeans im Superslim-Cut – und genießen extra viel Bundweite.

Power-Stretch-Denim mit zartem Lyocell macht den Tragekomfort perfekt.

Der besonders weiche, hautschmeichelnde Denim-Stoff ist herrlich komfortabel und atmungsaktiv. Er gibt bei jeder Bewegung sanft nach, die Hose engt nirgends ein. Figurfreundlich taillenhoch, mit abgestepptem Hüftsattel, rückwärtig gerundeter Passe mit Push-up-Effekt und Gürtelschlaufen. Die Gesäßtaschen wirken feminin und sorgen für extra knackige Optik am Po.

Slimcut-Form mit schlankem Bein. Schrittlänge in Gr. 36: 79 cm. Fußweite: 30 cm. Farbe: Blau. 50 % Baumwolle, 40 % Lyocell, 7 % Elastomultiester, 3 % Elasthan. Maschinenwaschbar. Hersteller: TQMA0[1].

- **RAPHAELA BY BRAX Zauberbund-Jeans € 99,95**

FC Größe	Hersteller-Größe	Nr.
18	36K	364-741-11
19	38K	364-742-11
20	40K	364-743-11
21	42K	364-744-11
22	44K	364-745-11
23	46K	364-746-11
36	36	364-747-11
38	38	364-748-11
40	40	364-749-11
42	42	364-750-11
44	44	364-751-11
46	46	364-752-11

FC Größe entspricht Maßtabelle (siehe vorletzte Katalogseite)

[1]Weitere Hinweise zu Lieferung und Rücksendung,

Flacher Bauch. Fester Po. Und eine schlanke Taille.

Die Magic-Jeans formt Ihre Figur wie eine Miederhose – und ist dennoch extrem bequem.

Ihr Spiegelbild wird es bestätigen: Mit diesen Magic-Jeans „schlüpfen“ Sie in eine deutlich schlankere, perfekt modellierte Silhouette. Ihre Figur wird raffiniert korrigiert – und Problemzonen scheinen wie weggezaubert.

Nur Sie kennen das Geheimnis.

Die innen eingearbeiteten Taschenbeutel sind mit hochelastischen Querzügen ausgestattet. Sie wirken wie ein sanftes Mieder und flachen den Bauch sichtbar ab. Zudem formen sie die Hüftpartie etwas schlanker. Der querelastische Taillenbund ist höher gearbeitet als bei üblichen Jeanshosen. Kleine Pölsterchen werden dadurch im Zaum gehalten; Ihre Taille wirkt verführerisch feminin. Die ausgefeilte Schnittführung mit perfekt platzierten Gesäßtaschen und gemäßigter Beinweite gibt dem Po und den Oberschenkeln eine schön feste, harmonische Form.



Gepflegter 11-Unzen-Denim mit Stretch-Komfort.

87 % Baumwolle sorgen für hautsympathisches Trageklima. 9 % Polyester machen die Jeans strapazierfähig. Und durch 4 % Elasthan sitzen sie stets bequem ohne einzuengen. Auch in Kurzgrößen erhältlich.

Gerade Beinform. Schrittlänge in Gr. 38: 81 cm. 87 % Baumwolle, 9 % Polyester, 4 % Elasthan. Maschinenwaschbar. Exklusiv bei Fashion Classics. Hersteller: V0JKG¹.

- **Magic-Jeans**
  € 99,95



FC Größe	Dark Blue	Blue
18	352-820-11	352-834-11
19	352-821-11	352-835-11
20	352-822-11	352-836-11
21	352-824-11	352-837-11
22	352-825-11	352-838-11
23	352-826-11	352-839-11
36	352-827-11	352-840-11
38	352-828-11	352-841-11
40	352-829-11	352-842-11
42	352-830-11	352-843-11
44	352-832-11	352-844-11
46	352-833-11	352-845-11

FC Größe entspricht Maßtabelle (siehe vorletzte Katalogseite)

Push-ups für Ihre Schultern: das i-Tüpfelchen der idealen femininen Silhouette.

Von MAGIC® Bodyfashion/Niederlande, Spezialist für clevere Accessoires mit mehr Tragekomfort.

Diese Schulterpolster optimieren Ihre feminine Silhouette dezent ohne aufzutragen. Der weiblichen Anatomie entsprechend vorgeformt gleichen sie hängende Schultern wirksam aus. Über die integrierte Lasche fixieren Sie Ihre neuen Schulterpolster einfach am BH-Träger – so kann nichts verrutschen. Dabei liegt der strapazierfreudige Schaumstoff schmiegsam weich und angenehm schwerelos auf der Haut. Und der unauffällige helle Pfirsich-Ton zeichnet sich selbst unter helleren Oberteilen nicht ab.

Eine Größe. Farbe: Light Peach. 100 % Polyurethan. Handwäsche. Hersteller: H0NPC[1].

- **MAGIC®**
  Bodyfashion Schulterpolster, Paar
  Nr. 341-583-11 **€ 22,95**



Perfekt unter schmalen Pullovern: das „Betrügerle“ von van Laack.

Elegante Blusen-Optik. Aber nichts staucht oder trägt auf.

Weiße Blusen feiern ein modisches Comeback unter Sweatshirts und Pullovern. Doch für den adretten Look ist ein solcher „Schummel-Kragen“ viel vorteilhafter als die Stofffülle einer ganzen Bluse.

Gefertigt aus dem gleichen hochwertigen, fein und dicht gewebten Baumwollpopeline wie die van Laack Blusen. Und ebenso meisterlich verarbeitet.

Kragenschenkel mit unsichtbarer Naht. Geknöpfter Kragensteg. Besonders fein gesteppte Nähte mit 7 statt der üblichen 5 oder 6 Stiche pro cm. 3-Loch-Knöpfe, auf Stiel genäht – besonders haltbar sowie leicht zu schließen und zu öffnen. Jedes Knopfloch wird ausreißsicher von 180 Stickstichen umfasst.

100 % Baumwolle. Enthält nichttextile Teile tierischen Ursprungs: Perlmuttknöpfe. Maschinenwaschbar. Farbe: Weiß. Exklusiv bei Fashion Classics. Hersteller: 0BGDA[1].

- **van Laack**
  Blusenkragen
  € 59,95

FC Größe	Nr.
34	320-105-11
36	320-106-11
38	320-107-11
40	320-108-11
42	320-109-11
44	320-120-11

FC Größe entspricht Maßtabelle (siehe vorletzte Katalogseite)



[1]Weitere Hinweise zu Lieferung und Rücksendung,

MAGIC® Bodyfashion Tapes: Das Geheimnis für ein perfekt sitzendes Outfit.



So kann kein Dekolleté mehr verrutschen, kein Saum mehr hängen. Das hautverträgliche, transparente Doppel-Klebeband sichert im Handumdrehen zuverlässig trägerlose Tops, fixiert Rock- und Hosensäume, Schals, Strümpfe und Körperschmuck, schließt Wickelkleider und „Blusenlücken“, versteckt BH-Träger, kreiert Kostüme,... – denn es hält auf Stoff und auf der Haut. Es schadet Ihrer wertvollen Kleidung nicht und lässt sich ohne Rückstände (und schmerzfrei) von der Haut entfernen.



Die Packung enthält 50 einfach zu handhabende, vielseitige Doppel-Klebestreifen in Pflastergröße (8,2 x 1,3 cm). Hersteller: H0NPC[1].

- **MAGIC® Bodyfashion Tapes, 50 Streifen**
  Nr. 337-612-11
  € 16,95

Dieser Gürtel zeichnet sich nicht unter engen Oberteilen ab.

Perfekter Halt. Bequemer Sitz. Tolle Silhouette.

Manche Hosen sitzen nur mit Gürtel perfekt. Doch der zeichnet sich oft unter langen, schmal anliegenden Oberteilen – besonders vorne – unschön ab. Dieser Gürtel dagegen bleibt selbst unter feinsten Longshirts unsichtbar. isABelt® aus den USA ist ein durchsichtiger Gürtel mit flacher Bikinischließe. Er ist bequem elastisch und in der Länge individuell verstellbar.

Einheitsgröße. Breite: 2,5 cm. Aus 100 % Polyurethan. Hersteller: FLR0E[1]. Verantwortliche Person: PU0RN[1].

- **Unsichtbarer Gürtel isABelt®**
  Nr. 362-820-11
  € 24,95



Besonders vorne zeichnen sich normale Gürtel unschön unter engen Oberteilen ab ...



... dieser Gürtel dagegen bleibt selbst unter feinsten Longshirts unsichtbar.



Die wohl eleganteste Art zu entspannen: das 24-Stunden-Kleid aus samtweichem Nicki.

Ultrabequem. Unglaublich vielseitig. Und erfreulich günstig.

Dieses kuschelige Kleid hat tausend Talente: Bei Mußestunden auf der Couch kleidet es Sie bequem – und eleganter als jeder noch so edle Homewear-Anzug. Am Pool, nach der Sauna, umhüllt es Sie behaglich – und wirkt so viel weiblicher als ein Jogginganzug. Bei überraschendem Besuch schlüpfen Sie einfach in ein Paar Ballerinas und sind im Nu korrekt angezogen. Eine glamouröse Kette genügt und schon tragen Sie ein perfektes Abend-Outfit, das vielen Events gerecht wird.



Kennt keine Knitterfalten. Und darf in die Waschmaschine.

Hochelastisch gewirkt, schmiegt sich das Kleid sanft an Ihren Körper und engt nie unangenehm ein. Der Schnitt umspielt figurfreundlich die Silhouette. Raffinierter Blickfang ist der leicht asymmetrische Ausschnitt. Die langen, schmal anliegenden Ärmel halten angenehm warm.

Klassische Etuiform. Länge in Gr. 38: 126 cm. 92 % Polyester, 8 % Elasthan. Maschinenwaschbar. Exklusiv bei Fashion Classics. Hersteller: PU0RN[1].

- **24-Stunden-Nickikleid**
  € 89,95

FC Größe	Bordeaux	Navy
36	317-081-11	356-723-11
38	317-082-11	356-724-11
40	317-083-11	356-726-11
42	317-084-11	356-727-11
44	317-085-11	356-728-11
46	317-086-11	356-729-11

FC Größe entspricht Maßtabelle (siehe vorletzte Katalogseite)

[1]Weitere Hinweise zu Lieferung und Rücksendung,

Leicht wie ein T-Shirt und immer seidig-weich: So muss Homewear heute sein.

Modal macht diesen Hausanzug so unvergleichlich schmiegsam. Von HUBER hautnah, Wäsche-Spezialist seit 1908.

Der hohe Anteil von Modal ist ungewöhnlich. Ungewöhnlich gut, denn die hochwertige Cellulosefaser sorgt dafür, dass der Stoff auch nach vielen Wäschen schmiegsam weich bleibt und seinen seidigen Schimmer behält. Der Elasthan-Anteil macht Ihren Hausanzug elastisch und formstabil zugleich. Nichts trägt auf oder engt ein.

Cosy Homewear – ein echtes Lieblingsstück für Ihr Zuhause.

Enorm leicht und nicht zu warm, dabei atmungsaktiv und farbtreu – ideal fürs Ganztages-Relaxen.

Eleganter Style, komfortable Schnittführung.



Angestaubt war gestern: Die Zippjacke ist extrem leger mit zwei Seitennahttaschen und modernem Stehkragen, die Hose im lässigen Jogg-Pants-Stil mit zwei Seitentaschen. Was auf keinen Fall fehlen darf: die Bequemlichkeit. Deshalb ist die Hose gegen das lästige Rutschen mit Elastikbund und Tunnelzug ausgestattet.

HUBER hautnah hat mehr als 100 Jahre Erfahrung mit feinster Wäsche und Homewear.

Hochwertige Stoffe und viel Liebe zum Detail: Das österreichische Traditionshaus aus Götzis in Vorarlberg ist weltweit für perfekte Passform und ausgezeichneten Tragekomfort bekannt.

Gerade, bequem weite Form. Länge Jacke in Gr. 40: 62,5 cm. Gesamtlänge Hose in Gr. 40: 102,5 cm. Farbe: Grau. Material: 97 % Modal, 3 % Elasthan. Maschinenwaschbar. Hersteller: LFWR0[1].

- **HUBER hautnah Modal-Hausanzug € 139,95**

FC Größe	Nr.
36	368-524-11
38	368-525-11
40	368-526-11
42	368-527-11
44	368-528-11
46	368-529-11

FC Größe entspricht Maßtabelle (siehe vorletzte Katalogseite)





Cleaner und moderner: die neue Generation Homesuit im lässigen Athleisure-Look.

Von Homewear-Spezialist Hutschreuther.

Die lässige Kombination aus Sweatshirt und Jogg-Pants wirkt um Längen moderner als der klassische (oft langweilige) Hausanzug. Und seit sich der sportlich-legere Athleisure-Stil (von Athletic + Leisure) modisch etabliert hat, sieht man puristische Looks wie diesen auch im täglichen Straßenbild.

Perfekt aufeinander abgestimmtes Homewear-Duo. Und auch vielseitig kombinierbare Solisten.

Das markante Oberteil im Sweatshirt-Stil passt mit seinem frischen Orange-Ton auch perfekt zu Ihrer Lieblings-Jeans. Mit hohem Baumwoll-Anteil und innen sanft angeraut, fühlt es sich herrlich weich und atmungsaktiv an. Die leichte, formtreue Jogg-Pants hat Seitentaschen und einen bequemen Gummibund mit funkelnder Lurex-Verzierung. Mit Shirts, Pullovern oder Strickjacken kreiert sie viele moderne Looks … und macht dank Elasthan jede Bewegung mit ohne einzuengen.

Gefertigt von Hutschreuther – Spezialist für Loungewear und Nachtwäsche.

Seit 1972 entwirft das Unternehmen aus Karlsruhe Homewear zum Wohlfühlen. Für gleichbleibend hohe Qualität bürgen ständige Materialprüfungen und ausgesuchte Produktionsstätten in Europa.

Modischer, nicht zu großzügiger Schnitt. Länge Oberteil in Gr. 38: 66 cm. Schrittlänge in Gr. 38: 79,5 cm. Fußweite: 27 cm. Farbe: Orange (Oberteil), Dunkelgrau (Hose). Oberteil 70 % Baumwolle, 30 % Polyester. Hose 50 % Baumwolle, 45 % Polyester, 5 % Elasthan. Maschinenwaschbar. Hersteller: KQVA0[1].

- **Hutschreuther Casual-Homesuit € 99,95**

FC Größe	Nr.
36	347-479-11
38	347-480-11
40	347-481-11
42	347-482-11
44	347-483-11
46	347-484-11
48	347-485-11

FC Größe entspricht Maßtabelle (siehe vorletzte Katalogseite)

Gottstein Walk-Ballerina: Seite 108.

[1]Weitere Hinweise zu Lieferung und Rücksendung,

Luftig-lockerer, sanft gebürsteter Baumwoll-Strick macht diese Loungewear-Kombi so unvergleichlich soft.

Von Pluto, belgischer Lingerie-Spezialist seit 1976.

Bei der ersten Berührung und erst recht, wenn Sie in den Pullover und die Jogg-Pants hineinschlüpfen, werden Sie überrascht sein, welch außergewöhnlich weiches Hautgefühl dieser besondere Baumwoll-Strick bietet.

Himmlisch komfortabler Tragegenuss.

Die spezielle Technik zur Herstellung dieser offenen, flauschigen Strick-Struktur ist sehr aufwändig. Sie ist daher kostenintensiver und wird nur selten angewandt. Die Baumwoll-Materialien üblicher Anzüge sind jedoch kein Vergleich zu diesem.

Zeitlos eleganter Clean-Chic für entspannte Mußestunden.

So kuschelig hautschmeichelnd, leicht, nicht so warm, dabei besonders atmungsaktiv und saugfähig – ein wahrlich luxuriöser Wohlfühl-Look, der sich sehen lassen kann: Das puristische Design in elegantem, dezentem Beige ist perfekt fürs stilvolle Ganztags-Relaxen. Der Pulli ist lässig gerade geschnitten mit V-Ausschnitt und Ärmelbündchen im Rippstrick. Die langen, schmal zulaufenden Jogg-Pants haben seitliche Eingriffstaschen, einen bequemen, elastischen Bund mit Tunnelzug und einen Umschlagsaum.

Lockerer, bequemer Schnitt. Länge Pullover in Gr. 38: 62 cm, Länge Hose: 100 cm. Farbe: Beige. 99 % Baumwolle, 1 % Elasthan. Maschinenwaschbar. Hersteller: QTJ0M[1].

- **Pluto**
  Soft Elegance-Pullover
  € 105,95

FC Größe	Nr.
36	364-803-11
38	364-804-11
40	364-805-11
42	364-806-11
44	364-807-11
46	364-808-11

- **Pluto**
  Soft Elegance-Jogg-Pants
  € 109,95

FC Größe	Nr.
36	364-797-11
38	364-798-11
40	364-799-11
42	364-800-11
44	364-801-11
46	364-802-11

FC Größe entspricht Maßtabelle (siehe vorletzte Katalogseite)



Viel besser als reine Kunstfaser: seltener, seidig-zarter Viskose-Fleece.

Kuschelweich. Antistatisch. Knitterfrei. Nur € 109,95.

Unglaublich, welchen Unterschied 30 % ausmachen können! Im Gegensatz zu herkömmlichem Fleece aus 100 % Polyester wurde für diesen Stoff Viskose aus natürlicher Cellulose mit verwirkt: viel angenehmer auf Ihrer Haut, da deutlich weicher als üblicher Polyester-Fleece. Zudem lädt sich Ihr Homesuit nicht so leicht statisch auf, knittert kaum und zieht weniger Flusen an.

Gefertigt von Hutschreuther – Spezialist für Nachtwäsche und Loungewear.

Seit 1972 entwirft das Unternehmen aus Karlsruhe elegante Damen-Nachtwäsche und -Homewear zum Wohlfühlen. Für gleichbleibend hohe Qualität bürgen ständige Materialprüfungen und ausgesuchte Produktionsstätten in Europa. Und das alles zu erstaunlich bodenständigen Preisen.

Stilvolle Farbe. Zeitloser Schnitt.

Oberteil mit Ziersteppungen, dezent eingearbeiteten Taschen und durchgehendem Frontreißverschluss. Hose mit rundum elastischem Bund und gerade geschnittenem Bein.

Bequemer Schnitt. Länge Oberteil in Gr. 38: 65 cm. Schrittlänge in Gr. 38: 77 cm. Fußweite: 40 cm. 70 % Polyester, 30 % Viskose. Farbe: Beere. Maschinenwaschbar. Hersteller: KQVA0[1].

- **Hutschreuther Fleece-Homesuit € 119,95**

FC Größe	Nr.
36	341-528-11
38	341-529-11
40	341-530-11
42	341-531-11
44	341-532-11
46	341-533-11
48	341-534-11

FC Größe entspricht Maßtabelle (siehe vorletzte Katalogseite)

[1]Weitere Hinweise zu Lieferung und Rücksendung,



Wohlfühl-Garantie mit Stil: Loungewear aus weich fließendem Bambus-Lyocell und zartem Kaschmir.

Herrlich geschmeidiger Strick. Edles, puristisches Design. Von Movesgood, Schweden.

Für Nacht- und Unterwäsche ist Bambus-Lyocell wegen seiner feinen, glatten Faserstruktur schon länger beliebt. Strick-Loungewear aus diesem Garn ist dagegen noch selten. Erst recht mit einem luxuriösen Kaschmir-Anteil. Diese Kombi aus Pullover und Hose ist so komfortabel und anschmiegsam weich, dass man sie gar nicht mehr ausziehen möchte.

Tragegenuss auch für empfindliche Haut.
Bambus-Lyocell ist hypoallergen und auch für sensible Hauttypen geeignet. Es absorbiert 3- bis 4 mal mehr Feuchtigkeit als Baumwolle, ist besonders atmungsaktiv und noch dazu antistatisch und farbecht. Der sanfte Glanz erinnert ebenso an Seide wie die temperaturausgleichenden Eigenschaften. 10 % Kaschmir verleihen dem Strick seinen soften, flauschigen Griff.

Cleaner, moderner Loungewear-Look.
Kurzer, gerade geschnittener Pullover mit geripptem Rundhals-Ausschnitt und Ärmelbündchen. Lange Hose mit geradem, weitem Bein und bequemem, breitem Bund. Beide Teile harmonieren auch outdoor zu vielen Alltags-Looks, ideal auch auf Reisen. Schlicht, minimalistisch, stilvoll – typisch skandinavisch eben: Das Fashion-Label Movesgood aus Schweden steht für zeitlose, langlebige Wohlfühl-Kleidung.

Pulli in kurzem, geradem Schnitt, Hose mit weitem, geradem Bein. Länge Pullover in Gr. 38: 48 cm. Schrittlänge Hose in Gr. 38: 74 cm. Farbe: Light Beige meliert. 90 % Lyocell, 10 % Kaschmir. Maschinenwaschbar. Hersteller: UXW0H[1].

- **Movesgood Bambus-Kaschmir-Sweater € 89,95**

FC Größe	Hersteller-Größe	Nr.
36	S	361-507-11
38	M	361-508-11
40	L	361-509-11
42	XL	361-610-11

- **Movesgood Bambus-Kaschmir-Hose € 89,95**

FC Größe	Hersteller-Größe	Nr.
36	S	361-611-11
38	M	361-612-11
40	L	361-613-11
42	XL	361-614-11

FC Größe entspricht Maßtabelle (siehe vorletzte Katalogseite)



Muster sind zu bunt, Unis zu langweilig? Colour-Blocking ist der richtige, stilvolle Mittelweg.

Der unvergleichlich weiche Homesuit aus handgepflückter peruanischer Pima-Cotton.

Hoodies und Trackpants sind zu alltagstauglicher Streetwear geworden – und die typisch amerikanischen Sportswear-Farben Rot, Blau und Weiß sind die Stars vieler Fashion-Shows und Nobel-Marken. Doch selten finden Sie solch erlesene Qualität.

Herrlich weich, sanft schimmernd und dauerhaft farbbrillant.

Die kostbare peruanische Pima-Baumwolle wird auch als „Seide Südamerikas“ bezeichnet. Denn nur in den klimatischen Bedingungen Perus gedeiht sie richtig gut. Dort erreicht sie eine Feinheit von 3,2 - 3,9 Micronaire (im Vergleich dazu ist US-amerikanische Pima-Baumwolle mit 4,6 - 5,5 Micronaire deutlich gröber).

Und: In Peru wird Pima-Cotton noch von Hand gepflückt und verlesen: frei von Chemikalien, hautfreundlich – und selten.

Die flaumweiche Kapuzenjacke mit den lässigen Kängurutaschen passt in der Freizeit auch hervorragend zur Jeans oder Cargo-Hose. Die Hose hat zwei Seitentaschen, einen breiten Gummibund mit Zugband und elastische Bündchen am Beinabschluss.

Bequemer, nicht zu großzügiger Schnitt. Jacken-Länge in Gr. 38: 61 cm. Hosen-Schrittlänge in Gr. 38: 78 cm. Farbe: Rot (Jacke) und Navy (Hose). 100 % Baumwolle. Maschinenwaschbar. Exklusiv bei Fashion Classics. Hersteller: KGD0S[1]. Verantwortliche Person: PU0RN[1].

- **Pima-Cotton Homesuit**
  € 199,95

FC Größe	Hersteller-Größe	Nr.
36	S	323-911-11
38	M	323-912-11
40	L	323-913-11
42	XL	323-914-11
44	XXL	323-916-11
46	3XL	323-917-11

FC Größe entspricht Maßtabelle (siehe vorletzte Katalogseite)

[1]Weitere Hinweise zu Lieferung und Rücksendung,



Erlesene Mako-Baumwolle aus Ägypten – dank patentierter Stricktechnik wärmend wie Wolle.

Das besondere Nachthemd made in Italy.
Von Oscalito, Wäsche-Spezialist in dritter Generation.

Wohltuende Wärme und unvergleichliche Sanftheit – dieses exklusive italienische Nachthemd vereint beides.

Geschmeidig weich und angenehm atmungsaktiv.

Mit ihrer Faserlänge von 40 bis 50 mm stellt ägyptische Mako-Baumwolle lediglich einen kleinen Bruchteil der weltweiten Baumwoll-Ernte dar. In patentierter Termotex®-Technik gestrickt, entsteht daraus ein außergewöhnlich bequemer Stoff, der Körperwärme speichert und doch luftig-leicht auf Ihrer Haut liegt.

Leicht ausgestellte Form mit rund geschnittenem Saum. Länge in Gr. 38: 109 cm. Farbe: Haselnuss. 100 % Baumwolle. Maschinenwaschbar. Hersteller: KQMJ0¹.

- **Termotex® Nachthemd € 149,95**

FC Größe	Hersteller-Größe	Nr.
36	II	357-542-11
38	III	357-543-11
40	IV	357-544-11
42	V	357-545-11
44	VI	357-546-11

FC Größe entspricht Maßtabelle (siehe vorletzte Katalogseite)



Seidenweicher Clean-Chic für die Nacht und den Frühstückstisch.

Das stilvoll schlichte Nightshirt aus zarter Bambus-Viskose.

Die meisten Nachthemden sind entweder sehr sportiv oder übermäßig verspielt. Dieses ist endlich mal völlig schnörkellos und optimal „bedeckend“: In Knielänge leicht ausgestellt, mit V-Ausschnitt und langen Ärmeln wirkt es eher wie ein lässiges T-Shirt-Kleid – und kann sich auch zum ersten Kaffee, zur Zeitung oder abends vor dem Kamin sehen lassen.

Dank Bambus-Viskose fließend und glänzend wie Seide – und auf lange Zeit schön.

Die Zellulosefaser aus natürlich nachwachsendem Rohstoff hat eine einzigartig glatte Oberfläche. Sie absorbiert 70 % mehr Feuchtigkeit als Baumwolle, ist besonders atmungsaktiv, schnelltrocknend, wärmeregulierend und robust. Auch nach vielen Wäschen behält das haltbare Bambus-Material seine Festigkeit und Form, seinen fließenden Fall und seinen zarten Glanz. Zudem wirkt es auf natürliche Weise antibakteriell und ist optimal für empfindliche Haut geeignet.

Gefertigt von Hutschreuther – Spezialist für Nachtwäsche und Loungewear.

Seit 1972 entwirft das Unternehmen aus Karlsruhe elegante Damen-Nachtwäsche und -Homewear zum Wohlfühlen. Für gleichbleibend hohe Qualität bürgen ständige Materialprüfungen und ausgesuchte Produktionsstätten in Europa. Und das alles zu erstaunlich bodenständigen Preisen.

FC Größe	Nr.
36	362-931-11
38	362-932-11
40	362-933-11
42	362-934-11
44	362-935-11
46	362-936-11

FC Größe entspricht Maßtabelle (siehe vorletzte Katalogseite)

Figurumspielender Schnitt. Länge in Gr. 38: 95 cm. Farbe: Navy. 95 % Viskose, 5 % Elasthan. Maschinenwaschbar. Hersteller: KQVA0¹.

- **Hutschreuther Bambus-Nightshirt € 79,95**



Der Pyjama für den ersten guten Eindruck am Morgen.

Wenn Sie sich nach dem Aufstehen immer korrekt anziehen oder einen Bademantel überwerfen – dann ist dieser schicke Pyjama leider zu schade. Aber zum ersten Kaffee, zur Zeitung oder abends vor dem Kamin ist er ideal – und viel schöner als die meisten Konkurrenten. Gepflegt und herrlich bequem erspart er den Morgenmantel oder Freizeitanzug.

Sein wertvoller Baumwoll-Flanell kommt von einer portugiesischen Traditionsweberei, die bereits seit mehr als 80 Jahren – heute in 3. Generation – fertigt.

Der superweiche, fein geraute Flanell in Doppelzwirn-Qualität hält rundum warm. Viele Jahre lang. Gezwirnte Garne in Kette und Schuss ergeben ein haltbar dichtes Gewebe. Dieses wird anschließend behutsam auf beiden Seiten gebürstet. Dadurch entsteht der sanfte, weiche Flaum, der nicht so schnell pillt und dauerhaft schön bleibt. Der kurze Jackenschnitt mit aufgesetzter Brusttasche erinnert an die Couture-Jacken aus Paris und die lange Hose mit bequemem NOVILA-Softbund® sieht eher aus wie eine schicke Homewear-Hose.





Bequemer Schnitt. Aus 100 % Baumwolle. Maschinenwaschbar. Hersteller: MSB0G[1].

- **NOVILA Flanell-Pyjama Vichykaro € 159,95**

FC Größe	Rosa/Weiß	Blau/Weiß
36	315-870-11	361-231-11
38	315-871-11	361-232-11
40	315-872-11	361-233-11
42	315-873-11	361-234-11
44	315-874-11	361-235-11
46	315-875-11	361-236-11

FC Größe entspricht Maßtabelle (siehe vorletzte Katalogseite)

[1]Weitere Hinweise zu Lieferung und Rücksendung,

Die neue Generation Pyjama: Clean. Modern. Im lässigen Athleisure-Look.

Die lässige Kombination aus Hemden-Shirt und Jogg-Pants wirkt eine ganze Generation jünger als der klassische Pyjama. Und seit sich der sportlich-legere Athleisure-Stil (von Athletic + Leisure) modisch etabliert hat, sieht man Looks wie diesen auch im alltäglichen Straßenbild – in der Freizeit, beim Sport, am Strand ...

Das Shirt aus atmungsaktiver Baumwolle mit einem Schuss Elasthan gegen Ausleiern.
Es ist im Herrenhemden-Stil durchgeknöpft, mit echten Perlmuttknöpfen. Aufgesetzte Brusttasche. Halbärmel in Krempel-Optik mit fest arretiertem Riegel.

Jogg-Pants aus weichem Viskose-Jersey mit Hightech-Fasern gegen ausgebeulte Knie.
Der Stoff fällt schön fließend und schimmert edel. Der druckfreie Elastik-Bund ist weiß abgesetzt und per Zugband rutschsicher zu fixieren. 2 Schubtaschen. Beinabschluss mit breiten Bündchen.

Länge Shirt in Gr. 38: 63,5 cm. Farbe: Weiß. 95 % Baumwolle, 5 % Elasthan. Schrittlänge Hose in Gr. 38: 76 cm. Farbe: Grau-Melange/Weiß. 62 % Viskose, 33 % Polyester, 5 % Elasthan. Enthält nichttextile Teile tierischen Ursprungs: Perlmuttknöpfe. Maschinenwaschbar. Hersteller: KQVA0[1].

- **Casual-Pyjama**
  € 109,95

FC Größe	Nr.
36	333-166-11
38	333-167-11
40	333-168-11
42	333-169-11
44	333-170-11
46	333-171-11

FC Größe entspricht Maßtabelle (siehe vorletzte Katalogseite)



Praktisch wie ein klassischer Bademantel. Elegant und stylish wie ein Couture-Piece.

Von Carl Ross, seit 1897.

Die meisten Bademäntel dienen rein praktischen Zwecken – es gibt nicht viele, die Couture-Flair ausstrahlen. Dagegen erinnert dieses aufwändig konfektionierte Modell eher an einen elegant geschnittenen Outdoor-Mantel.

Das kurzflorige Polyester-Gewebe ist leichter und langlebiger als Baumwolle.

Zudem trocknet es schneller und knittert weniger. Dadurch ist Ihr Bademantel denkbar pflegeleicht und behält auch nach vielen Wäschen seine Form und Farbe.

Besonderer Clou: Der Zwei-Wege-Reißverschluss erleichtert das An- und Ausziehen.

Im Gegensatz zu herkömmlichen Bademänteln verhindert der Reißverschluss ungewolltes Öffnen und schenkt Ihnen dennoch reichlich Bewegungsfreiheit. Seitliche Eingrifftaschen bieten viel Platz für kleinere Utensilien. Der von Schlaufen gehaltene Bindegürtel sorgt stets für perfekte Passform.



Leichte A-Form in Knielänge, mit elegantem Stehkragen. Länge in Gr. 36/38: 115 cm. Farbe: Nachtblau. 100 % Polyester. Maschinenwaschbar. Hersteller: Z0NXC[1].

FC Größe	Nr.
36/38	369-930-11
40/42	369-931-11
44/46	369-932-11

- **Couture-Bademantel**
  € 119,95

Macht Schluss mit ungewolltem Öffnen: der dreifach rutschsichere Sauna-Sarong.

Mit Doppel-Knopf und verdecktem Gummizug.

Kein Knoten kann sich lösen. Kein Reiß- oder Klettverschluss klemmt oder kratzt. Die überlappende Front dieses Sarongs wird beidseits geknöpft. Zusätzlich sorgt der anschmiegsame Gummizug im Rücken für sicheren, bequemen Sitz und viel Bewegungsfreiheit.

3-fach weitenverstellbar: Perfekte Passform für jede Statur.

In den Bund sind innen und außen jeweils drei Knöpfe eingearbeitet. So passen Sie den Sarong perfekt an. Statt mit einfachen Knopflöchern werden die Knöpfe sicher mit Schlaufen fixiert – und das Zuknöpfen geht leichter von der Hand. In dem weichen, saugstarken Frottier fühlen Sie sich nach der Sauna, dem Schwimmen, Baden oder Duschen trocken und behaglich eingehüllt. Mit praktischer Tasche für Spindschlüssel, Kleingeld, Zimmerkarte, ... und 2 großen, soliden Aufhängern.



Länge: 140 cm. 100 % Baumwolle. Maschinenwaschbar. Hersteller: Z0NXC[1]

Sauna-Sarong € 39,95

- Offwhite/Silbergrau Nr. 355-250-11
- Silbergrau/Offwhite Nr. 355-251-11

[1]Weitere Hinweise zu Lieferung und Rücksendung,

Sicherer Sitz ohne unerwünschte Einblicke. Und endlich Schluss mit viel zu weiten Ärmeln.

Der Bademantel mit Zweiwege-Reißverschluss und Strickbündchen. Von Carl Ross.

Sobald Sie diesen Bademantel einmal getragen haben werden Sie sich fragen wieso nicht alle Bademäntel einen Zweiwege-Reißverschluss haben. Endlich ist Schluss mit ungewolltem Öffnen, unerwünschten Einblicken und lästigem Nachziehen des Bindegürtels. Sie sind perfekt eingehüllt und können sich doch frei bewegen.

Genauso genial sind die breiten, anschmiegsamen Strickbündchen.

Anders als die üblichen weiten Ärmel lassen sie keine Kaltluft eindringen. Und man bleibt damit weder an der Türklinke hängen noch landet der Ärmel am gedeckten Tisch im Kaffee oder im Frühstücksei.

Außen weiches, leichtes Veloursgewebe. Innen saugstarke Frottierschlingen.

Durch die große Kapuze und die maritimen Streifen hat der Bademantel eine sportive Note. Zwei große, aufgesetzte Taschen bieten in Schwimmbad oder Sauna Platz für Spindschlüssel, Taschentuch, Lesebrille, ...

FC Größe	Nr.
36/38	339-661-11
40/42	339-662-11
44/46	339-663-11

FC Größe entspricht Maßtabelle (siehe vorletzte Katalogseite)

Länge in Gr. 36/38: 102 cm. Farbe: Offwhite/Marine. 100 % Baumwolle. Maschinenwaschbar. Hersteller: Z0NXC[1].

- **Carl Ross Reißverschluss-Bademantel € 129,95**



Die elegante Ausnahme: So feminin sind nur die wenigsten Fleece-Morgenmäntel.

Raffinierte Schnittführung. Edle Farbe. Hochwertiges Viskose-Fleece. Vom französischen Lingerie- und Homewear-Spezialisten le chat.

Nur selten gelingt die Verbindung von Form und Funktion so gut wie bei diesem außergewöhnlichen Morgenmantel: Durch den stilvollen Schnitt mit seitlicher Schnürung innen und außen hat er die elegante Anmutung eines femininen Wickelkleides. Der zarte Rosé-Ton schmeichelt jedem Hauttyp und wirkt sehr edel.

Hochwertiges, atmungsaktives Fleece-Material mit 35 % Viskose.

Der Stoff bietet alle Vorteile, die Sie von gutem Fleece gewohnt sind. Er liegt angenehm weich auf der Haut und ist doch federleicht, dabei reißfest, erfreulich strapazierfähig, knitterarm und formbeständig. Ein gutes Fleece-Material, meist aus reinem Polyester, wird jedoch noch besser durch Viskose. Durch die Cellulose-Faser kann der Stoff besser Feuchtigkeit aufnehmen, ist atmungsaktiver und hautfreundlicher. Zudem erhält er einen sanften Glanz, fließenden Fall und lädt sich nicht so schnell statisch auf.

Feminine Wickel-Form, Schalkragen und Seitentaschen. Länge in Gr. 40: 110 cm. Farbe: Rosé. 65 % Polyamid, 35 % Viskose. Maschinenwaschbar. Exklusiv bei Fashion Classics. Hersteller: UP0NH[1].

FC Größe	Hersteller-Größe	Nr.
36	38	361-928-11
38	40	361-929-11
40	42	361-930-11
42	44	361-932-11
44	46	361-933-11
46	48	361-934-11

FC Größe entspricht Maßtabelle (siehe vorletzte Katalogseite)

- **le chat Fleece-Morgenmantel € 189,95**





Das Figur-Geheimnis der schönsten Frauen.

Seamless-Wäsche formt raffiniert eine optisch schlanke Silhouette.

Egal um welche Verleihung es geht, wenn das Fernsehen auch dabei ist, wird für jede Hollywood-Diva das Darunter wichtiger als die (ohnehin nur geliehene) 8.000-$-Robe. Denn das gleißende Scheinwerferlicht würde selbst kleinste „Dellen und Röllchen“ gnadenlos entlarven.

Hochelastisch nahtlos formgestrickt: Nichts zeichnet sich ab.

Top und Slip sind praktischer als ein Body und lassen sich leichter an- und ausziehen. Beide Teile sind nahtlos auf Figur gestrickt, ohne auftragende Bündchen oder Seitennähte. Und auch das schmückende Hibiskusblüten-Muster bleibt unter Ihrer Garderobe unsichtbar. Der gedoppelte Beinabschluss des Slips schmiegt sich unsichtbar hochelastisch an. Die breiten Träger des Tops drücken sich auch bei voller Büste nicht ein. 12 % Elasthan machen die Wäsche anschmiegsam, mit straffendem Sitz.



Stützzonen modellieren vorteilhaft Ihre Figur.

Die wie Bügel eingestrickten Partien des Tops stützen perfekt Ihre Büste. Straffende Bandeaux formen Taille und Bauch – und sorgen für einen wohl geformten Po.

Aus 88 % Polyamid, 12 % Elasthan. Beide Teile maschinenwaschbar. Hergestellt in Italien. Hersteller: WR0UP[1].

- **Seamless Top Hibiskusblüte € 39,95**

FC Größe	Hersteller-Größe	Creme	Anthrazit
38/40	M	475-236-11	476-127-11
42/44	L	475-244-11	476-135-11
46/48	XL	475-251-11	476-143-11
50/52	XXL	475-269-11	476-150-11

- **Seamless Slip Hibiskusblüte € 29,95**

FC Größe	Hersteller-Größe	Creme	Anthrazit
38/40	M	474-189-11	474-957-11
42/44	L	474-197-11	474-965-11
46/48	XL	474-205-11	474-973-11
50/52	XXL	474-213-11	474-981-11

FC Größe entspricht Maßtabelle (siehe vorletzte Katalogseite)

[1]Weitere Hinweise zu Lieferung und Rücksendung,

Shaping, Contouring + Po-Push-up: die formende Highwaist-Radlershorts mit herausnehmbarem Gesäß-Padding.

Zum erfreulich guten Preis.
Von Bye Bra, Niederlande.

Diese ausgeklügelten Shorts verbinden die Funktionen von Shaping, Coutouring mit einem sofortigen Po-Lifting-Effekt.

Mehr Form und Volumen dank Schaumstoff-Polster am Po.

Je nach Bekleidung und Belieben können die Pads getragen oder entfernt werden. Sie bewirken, dass die Po-Partie vorteilhaft gestrafft, angehoben und verstärkt wird.

Herrlich leicht und angenehm atmungsaktiv, bequem elastisch und dauerhaft formbeständig.

Das nachhaltige, recycelte Mikrofaser-Stretch-Material mit glatter, nahtloser Oberfläche schmiegt sich hautschmeichelnd weich und komfortabel dem Körper an und sorgt für einen modellierenden Shape-Effekt an Bauch, Hüfte und Beinen. Der flache, druckfreie Beinabschluss zeichnet sich selbst unter eng anliegender Kleidung nicht ab.

Kurze Radlerhosen-Form mit bequemem Anti-Rutsch-Bund. 84 % Polyamid, 16 % Elasthan. Maschinenwaschbar. Hersteller: MSK0G[1].

- **Bye Bra Bum-Lift-Shorts**
  € 39,95

FC Größe	Hersteller-Größe	Beige	Schwarz
36	S	362-173-11	362-168-11
38	M	362-174-11	362-169-11
40	L	362-175-11	362-170-11
42	XL	362-176-11	362-171-11
44	XXL	362-177-11	362-172-11

FC Größe entspricht Maßtabelle (siehe vorletzte Katalogseite)











Wäsche



Das Beste aus zwei Welten: atmungsaktive Baumwoll-Unterwäsche, formend wie Shapewear.

Von Speidel, Wäsche-Spezialist seit 1952.

Das Dilemma ist schon lange bekannt: Atmungsaktive Baumwoll-Unterwäsche formt die Figur nicht ausreichend, Shapewear ist dagegen oft nicht hautfreundlich genug. Dieses seltene Set aus Camisole, High-Waist-Slip und Body verbindet nun endlich Tradition und Moderne: sanft modellierende Shapewear aus hautsympathischer Baumwolle.

Die feine Pima aus den USA zählt zu den wertvollsten Baumwoll-Sorten der Welt.

Die erlesene, besonders langstapelige Qualität ist ungewöhnlich weich, dauerhaft formbeständig sowie unempfindlich gegen Pilling.

Polyamid und Elasthan machen Ihre neue Wäsche strapazierfreudig und formbeständig.



Die eng anliegende Camisole und der Body sind ohne Wattierung und ohne Bügel gearbeitet. Die Cups sind vorgeformt, eine Naht unter der Brust gibt ausreichend Halt. Der Body hat einfach verschließbare Druckknöpfe im Schritt. Der Slip sitzt in der Taille und ist dank Elastik-Bund besonders bequem. Alle Teile kommen ohne störende Seitennähte aus.

60 % Baumwolle, 20 % Polyamid, 20 % Elasthan. Maschinenwaschbar. Hersteller: UFWZ0[1].



- **Pima-Shape-Camisole**
  € 39,95

FC Größe	Schwarz	Weiß
36/38	354-461-11	354-465-11
40/42	354-462-11	354-466-11
44/46	354-463-11	354-467-11
48/50	354-464-11	354-468-11

- **Pima-High-Waist-Slip**
  € 19,95

FC Größe	Schwarz	Weiß
36/38	354-469-11	354-473-11
40/42	354-470-11	354-474-11
44/46	354-471-11	354-475-11
48/50	354-472-11	354-476-11

- **Pima-Shape-Body € 44,95**

FC Größe	Schwarz
36/38	364-112-11
40/42	364-113-11
44/46	364-114-11

FC Größe entspricht Maßtabelle (siehe vorletzte Katalogseite)





- **Cult-Soft-BH € 37,95**

FC Größe	Weiß	Schwarz
36	367-700-11	367-704-11
38	367-701-11	367-705-11
40	367-702-11	367-707-11
42	367-703-11	367-708-11



- **Cult-Slip 3er-Set, Damen € 34,95**

FC Größe	Weiß	Schwarz
36	367-950-11	367-956-11
38	367-951-11	367-957-11
40	367-952-11	367-958-11
42	367-954-11	367-959-11
44	367-955-11	367-960-11

- **Cult-Slip 10er-Set, Damen € 99,95**

FC Größe	Weiß	Schwarz
36	367-725-11	367-970-11
38	367-726-11	367-971-11
40	367-727-11	367-972-11
42	367-728-11	367-973-11
44	367-729-11	367-974-11

FC Größe entspricht Maßtabelle (siehe vorletzte Katalogseite)

Das Beste, was ein Slip werden kann: der „Cult“ von Skiny/Österreich.

Nahtlos bequem und baumwollweich.
Im 10er-Set pro Stück schon ab 9,99 Euro.

Er hat besonders dünne Abschlüsse und Beinausschnitte, wie sie feiner kaum gefertigt werden können. Dadurch zeichnet der Slip sich nicht ab, schnürt nicht ein und drückt nicht. Er ist in einem Stück hochwertig fully-fashioned formgestrickt und deshalb ohne Nähte an den Seiten und am Bund. Das macht ihn so bequem und perfekt passend. Auch nach häufigem Waschen bewahrt der „Cult“ garantiert seine Form. Wahlweise im 3er- oder im besonders günstigen 10er-Set in Weiß oder Schwarz.

Der richtige BH zum „Cult“-Slip.

Aus elastischem Single-Jersey sitzt der gepolsterte Soft-BH immer angenehm und ist perfekt für jeden Tag. In idealer, ergonomischer Schnittführung formt er einen tollen Busen. Komfortable, stufenlos verstellbare Doppel-Träger. Die Cup-Pads sind herausnehmbar.

Slips: 100 % Baumwolle. Maschinenwaschbar. BH mit dreifach verstellbarem Rückenverschluss: 95 % Baumwolle, 5 % Elasthan. Handwäsche. Hersteller: W0HUX[1].



[1]*Weitere Hinweise zu Lieferung und Rücksendung,*



Sexy. Formend. Und sehr bequem.

Das BH-Top aus seidenweicher Mikrofaser.

Dieses BH-Top ist beeindruckend vielseitig und komfortabel: Ob solo als Oberteil, unter transparenten Blusen und Blazern, femininen Wickeljacken oder gemütlichen Cardigans – es passt zu allen Teilen Ihrer Garderobe.

Auch in Weiß.

Formt ohne einzuengen. Bleibt farbtreu. Und nimmt erstaunlich viel Feuchtigkeit auf.



Das Top sitzt wie angegossen und macht jede Bewegung mit. Keine starren Stäbchen, steifen Materialien oder zu harte Bügel machen das Tragen zur Qual. Das feminine Wellen-Design am Dekolleté und am Saumabschluss verleiht das gewisse Extra und hebt es ab vom Gros der schlichten Tops. Mit herausnehmbaren Cups und verstellbaren Trägerriemchen.

Enganliegender Schnitt. 62 % Polyamid, 38 % Elasthan. Maschinenwaschbar. Hersteller: 0ZEFL[1].

- **Skiny BH-Top € 49,95**

FC Größe	Weiß	Schwarz	Beige
36	368-169-11	368-163-11	368-514-11
38	368-230-11	368-164-11	368-515-11
40	368-231-11	368-165-11	368-516-11
42	368-232-11	368-166-11	368-517-11
44	368-233-11	368-168-11	368-518-11

FC Größe entspricht Maßtabelle (siehe vorletzte Katalogseite)

Ideal zum Sport. Und: ideal für den Alltag.

Der Aktiv-BH von Anita –
bequem, atmungsaktiv, stützend.

Wenn Sie Ihr Fitnessprogramm am liebsten spontan in den Alltag integrieren, dann ist dieser BH genau richtig. Anders als übliche Sportwäsche bietet er den ganzen Tag lang erstaunlich sanften und stützenden Tragekomfort – ohne dabei unvorteilhaft einzuengen.



Immer angenehm. Stets fit für den Sport.

BH-Größe	Nr.
75B	349-821-11
80B	349-822-11
85B	349-823-11
75C	349-824-11
80C	349-825-11
85C	349-826-11
75D	349-827-11
80D	349-828-11
85D	349-830-11

Die sehr weiche Piqué-Ware passt sich an wie eine zweite Haut – nichts drückt, nichts rutscht und nichts zeichnet sich unter der Kleidung ab. Die enorme Zugkraft des Materials formt und stützt zugleich. In perfekter, ergonomischer Schnittführung modelliert der BH einen tollen Busen wie es sonst nur mit Bügeln möglich ist.

Frische und Komfort auch bei großer Hitze. Luftdurchlässig und besonders atmungsaktiv transportiert das Material die Feuchtigkeit vom Körper weg. Weicher Frottierstoff in den Cups und Netzeinsätze auf der Rückenpartie unterstützen diesen Effekt. So eignet sich dieser BH für alle Sportarten mit hoher Belastung – ideal auch bei extremen Temperaturen. Die dreigeteilten, nahtlos gearbeiteten Cups mit seitlich stützender Sichel sorgen für perfekten Halt. Mit ergonomisch geschnittenen, durchgehend gepolsterten Träger – stufenlos verstellbar.

Farbe: Weiß. 76 % Polyester, 19 % Polyamid, 5 % Elasthan. Maschinenwaschbar. Hersteller: MSBY0[1].

- **Anita Sport-BH € 69,95**

Selten zu finden: der perfekt sitzende, „unsichtbare“ Baumwoll-Slip.

Als Midi- oder Highwaist-Variante. Von Hanro.
Seit 1884 berühmt für feinste Wäschespezialitäten.

Solche hauchzarten, anschmiegsamen Slips sind meist aus synthetischen Fasern. Diese sind aus Baumwolle: angenehm weich, ganz natürlich im Griff, hautsympathisch und atmungsaktiv. Durch den hohen Elasthananteil sitzten sie besser als andere Baumwoll-Slips, rutschen nicht und bleiben dauerhaft perfekt in Form.



Unsichtbar, selbst unter eng anliegender Kleidung. Durch die flachen, sauber geschnittenen Kanten sind die Slips kaum zu spüren – vor allem aber nicht zu sehen. Selbst unter feinen Jersey-Stoffen zeichnen sich keine störenden Konturen ab.

Highwaist- oder Midi-Form. Midi-Form mit 8,5 cm breiten Seiten. 86 % Baumwolle, 14 % Elasthan. Maschinenwaschbar. Von Hanro of Switzerland. Hersteller: V0AKY[1].

Auch in Schwarz.



- **Hanro Invisible-Cotton-Slip € 23,95**

FC Größe	Hersteller-Größe	Weiß	Schwarz	Light Rosé
34/36	XS	367-813-11	367-808-11	367-818-11
38/40	S	367-814-11	367-809-11	367-819-11
42/44	M	367-815-11	367-810-11	367-820-11
46/48	L	367-816-11	367-811-11	367-821-11
50	XL	367-817-11	367-812-11	367-822-11

- **Hanro Invisible Highwaist-Slip € 25,95**

FC Größe	Hersteller-Größe	Weiß	Schwarz	Light Rosé
34/36	XS	367-828-11	367-823-11	367-833-11
38/40	S	367-829-11	367-824-11	367-834-11
42/44	M	367-830-11	367-825-11	367-835-11
46/48	L	367-831-11	367-826-11	367-836-11
50	XL	367-832-11	367-827-11	367-837-11

FC Größe entspricht Maßtabelle (siehe vorletzte Katalogseite)

[1]Weitere Hinweise zu Lieferung und Rücksendung,

Nur selten in einem Bralette vereint: Feine Spitze. Starke Träger. Nahtlose Verarbeitung.

Vom deutschen Wäschespezialisten Anita – Know-how aus über 130 Jahren Dessous-Fertigung.



Die modische BH-Form mit hohem Schmuckrücken und dekorativen Trägern ist für weit ausgeschnittene Pullis oder Shirts wie gemacht. Verführerisches Hervorschauen ist also ausdrücklich erwünscht.

Selten liegt Spitze so weich auf Ihrer Haut.

Der feine, leichte, dehnbare Stoff schmiegt sich kratzfrei an, macht jede Bewegung mit, engt nie ein und kneift nirgends. Und da sowohl das perforierte Futter als auch die herausnehmbaren Schaum-Cups atmungsaktiv sind, ist Ihr Bralette stets angenehm zu tragen, das ganze Jahr hindurch.

Nahtlos im Bustier-Look verarbeitet: zeichnet sich selbst unter engen Oberteilen nicht ab.

Die bequem breiten, nie einschneidenden Träger sind im Schulterbereich unsichtbar verstärkt. So bleiben sie tadellos in Form statt wie sonst häufig auszuleiern. Für perfekte Passform ist der weiche, flache Rücken-Verschluss vierfach verstellbar. Charmantes Detail vorne: die mittige Zierschleife.



Hersteller-Größe	Beere	Crystal
S	352-811-11	361-006-11
M	352-812-11	361-007-11
L	352-813-11	361-008-11
XL	352-814-11	361-009-11

Nähere Informationen zu den Größen finden Sie unter www.fashion-classics.at, mit entsprechender Bestellnummer.

Passend für Cup-Größen A - D. Spitze aus 61 % Polyamid, 39 % Elasthan. Schaum-Cups aus 100 % Polyester. Handwäsche. Hersteller: MSBY0[1].

- **Anita Spitzen-Bralette € 59,95**

Alles, was ein BH bieten kann – perfekt vereint: verführerisch formend, elegant und komfortabel.

Der Everyday-Spitzen-BH – von Royal Lounge Intimates.



Die meisten Alltags- bzw. T-Shirt-BHs sind zwar bequem und funktional, dafür aber meist schlicht und langweilig. Dieser hingegen hat auch optisch einiges zu bieten.

Sinnliches Wohlfühlerlebnis: zarte Leavers-Spitze auf hautschmeichelnder Innenlage.

Durch die feine Spitze außerhalb der Cups wird der BH zum luxuriösen Hingucker. Allerdings müssen Sie kein Kratzen befürchten, denn auf der Haut spüren Sie nur das weiche Material der Innenlage. Das hohe Soft-Stretch-Rückenteil sorgt durch die Unterstützung unter dem Schulterblatt für perfekten Halt, ohne einschneidende Seitenbänder, ebenso die vorteilhaft höher geschnittenen Seiten.

Ultrasoft, ultraleicht und luftdurchlässig: die bügellosen, glatten Spacer-Cups.

Die gepolsterten Cups aus Spacer-Material (dreidimensionales Gewebe – auch als Abstandsgewirk bezeichnet) sind besonders leicht und atmungsaktiv. Durch die eingearbeitete Schlinge schmiegen sie sich optimal an, geben Halt und sorgen für ein schönes Dekolleté. Der glatte Stoff der Cups zeichnet sich auch unter enger Kleidung nicht ab.

Elastische, längenverstellbare Träger. 3-fach verstellbarer Doppel-Haken-Verschluss. Obermaterial: 62 % Polyamid, 38 % Elasthan. Cupfutter: 93 % Polyester, 7 % Elasthan. Spitze: 84 % Polyamid, 16 % Elasthan. Handwäsche. Hersteller: M0JTG[1].

BH-Größe	Creme	Schwarz
75B	362-883-11	362-895-11
80B	362-884-11	362-896-11
85B	362-885-11	362-898-11
75C	362-886-11	362-899-11
80C	362-887-11	362-900-11
85C	362-888-11	362-901-11
90C	362-890-11	362-902-11
75D	362-891-11	362-903-11
80D	362-892-11	362-904-11
85D	362-893-11	362-906-11

- **Royal Lounge Everyday-Spitzen-BH € 69,95**



Bademode



Schlicht unifarben, aber alles andere als langweilig: Raffiniert elegante Bademode von Iodus, Paris.

Sitzt perfekt und schmeichelt Ihrer Figur.

Dezent uni statt laut und bunt – aber trotzdem ein eleganter, femininer Hingucker an Pool und Strand. Das hochwertige Material ist besonders weich, anschmiegsam und doch angenehm fest. Das eingearbeitete Layerelement unter der Büste stützt und pusht dezent. Die breiten Träger schneiden nicht ein. Die Entwürfe des baskischen Designers Pierre Martinez überdauern kurzfristige Modelaunen, sind stilvoll, feminin und ohne jede Altersbegrenzung.



Shape-Effekt für einen flachen Bauch.
Der unsichtbar eingearbeitete Slim-Einsatz im Vorderteil beginnt unter der Brust und reicht bis zum Zwickel. So wird Ihr Bauch vorteilhaft modelliert, Ihr Busen aber nicht flach gedrückt (wie es bei durchgängiger Shapewear zwangsläufig der Fall ist). Gedoppeltes Material gibt angenehmen Halt. Gemäßigter Beinausschnitt, tiefer Rückenausschnitt.

Aus 75 % Polyamid, 25 % Elasthan. Futter: 100 % Polyamid. Handwäsche. Hersteller: AV0YK[1].

- **Iodus Badeanzug Maider € 219,95**

FC Größe	Hersteller-Größe	Kobaltblau	Rot
34	36	364-150-11	365-317-11
36	38	364-151-11	365-318-11
38	40	364-152-11	365-319-11
40	42	364-153-11	365-320-11
42	44	364-154-11	365-321-11
44	46	364-155-11	365-322-11

FC Größe entspricht Maßtabelle (siehe vorletzte Katalogseite)

[1]Weitere Hinweise zu Lieferung und Rücksendung,

Der Schlankmacher unter den Wende-Badeanzügen.

Vom kleinen, spezialisierten Surf- & Swimwear-Label Mymarini aus Hamburg.

Mareen Burk gründete ihr Label 2013 aus eigenem Bedarf heraus: Als leidenschaftliche Surferin in Kolumbien unterwegs, sah sie ihren bisherigen Badeanzügen beim rasanten Ausleiern und Ausbleichen zu. Langlebigeren Ersatz, dazu noch sportlich und schick, suchte sie vergeblich – und entwickelte ihn schließlich selbst. Ihre einfache aber durchaus geniale Idee: den Stoff doppellagig zu verarbeiten.

Das Ergebnis: Kein Ausleiern. Shape-Effekt. Und von zwei Seiten tragbar.

Die doppellagige Verarbeitung sorgt nicht nur für gleichbleibend gute Passform ohne Ausleiern. Verschiedenfarbig gestaltet, macht sie den Badeanzug auch wendbar. Und sie bringt einen leichten Shape-Effekt: Der Badeanzug glättet die Konturen sanft und optimiert die Silhouette optisch.

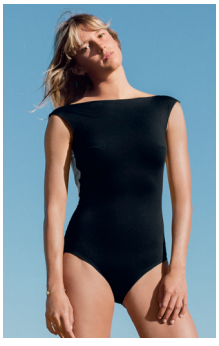

Hochelastisch. Chlor- und salzwasserfest. Mit UV-Schutz-Faktor 50+.

Das umweltfreundlich hergestellte Material mit ECONYL®-Garn aus recycelten Fischernetzen kommt aus Italien. Von einer Weberei, die sich schon auf nachhaltige Produktion spezialisiert hatte bevor das Thema zum Trend wurde. Zu fairen Arbeitsbedingungen in Kroatien produziert.

Farbe: Schwarz/Grau/Beige. 82 % Polyamid, 18 % Elasthan. Handwäsche. Hersteller: J0VYB[1].

FC Größe	Hersteller-Größe	Nr.
36/38	S	338-198-11
38/40	M	338-200-11
42/44	L	338-201-11
44/46	XL	338-199-11

FC Größe entspricht Maßtabelle (siehe vorletzte Katalogseite)

- **Mymarini Wende-Badeanzug**
  € 199,95



Der Klassiker mit Microforming®: formt Ihre Figur, ohne zu zwicken.

Dieser neue Spezialstoff aus Microfaser und Lycra® formt eine schlanke, straffe Silhouette – ganz ohne schweres Innenmieder, das bei anderen Figur korrigierenden Badeanzügen oft unangenehm einengt.

Hervorragende, figurgünstige Passform.

Das eingearbeitete Büstenteil mit elastischem Unterband stützt formschön Ihren Busen. Streckende V-förmige Teilungsnähte vorne; in klassischem Schwarz mit eleganter cremefarbener Blende, die geschickt den Blick auf Ihr Dekolleté lenkt.

FC Größe	Nr.
38 B	311-027-11
40 B	311-035-11
42 B	311-043-11
38 C	310-342-11
40 C	310-359-11
42 C	310-367-11
44 C	310-375-11
46 C	310-383-11
48 C	310-391-11

FC Größe entspricht Maßtabelle (siehe vorletzte Katalogseite)

Mit bequemen, breiten Trägern, gemäßigter Beinform und tiefem Rückenausschnitt. Wahlweise in Cup B oder Cup C erhältlich. Farbe: Schwarz. 59 % Polyamid, 41 % Elasthan. Bruststütze: 100 % Polyamid. Handwäsche. Hersteller: MJ0BG[1].

- **Der „Schlankmacher“**
  € 109,95





3-fach optisch schlanker: dank 20 % Xtralife-Lycra®, vorteilhaftem Schnitt und schmeichelndem Dessin.

Die meisten Figur korrigierenden Badeanzüge sind langweilig unifarben. Viel außergewöhnlicher hingegen ist das Dessin dieses Badeanzugs: Das grafische Kaleidoskop-Muster in vielen leuchtenden Farben ist ein außergewöhnlicher Eyecatcher. Und durch die Wickel-Optik am Dekolleté, die raffinierte Raffung am Bauch sowie die seitlichen Einsätze zaubert der Badeanzug zugleich eine optisch schlanke Silhouette.

FC Größe	Nr.
38 B	358-472-11
40 B	358-474-11
42 B	358-475-11
44 B	358-476-11
38 C	358-477-11
40 C	358-478-11
42 C	358-479-11
44 C	358-480-11
46 C	358-482-11
38 D	358-483-11
40 D	358-484-11
42 D	358-485-11
44 D	358-486-11
46 D	358-487-11

FC Größe entspricht Maßtabelle (siehe vorletzte Katalogseite)

Straffender Effekt dank Polyamid und Xtralife-Lycra®.
Ganz ohne schweres Innenmieder, das bei anderen Figur korrigierenden Badeanzügen oft unangenehm einengt. Der doppellagige Stoff vorne und an den Seiten stützt formschön Ihren Busen und festigt die Bauchpartie. Mit bequem breiten Trägern, gemäßigter Beinform und gemäßigtem Rückenausschnitt.

Badeanzug aus 80 % Polyamid, 20 % Elasthan. Futter: 82 % Polyester, 18 % Elasthan. Farbe: Multicolor. Handwäsche. Schnelltrocknend. Hergestellt in Deutschland. Exklusiv bei Fashion Classics. Hersteller: 0FLHN[1].

- **Schlankmacher Kaleidoskop**
  € 89,95

[1] *Weitere Hinweise zu Lieferung und Rücksendung,*

Modisches Dessin, viel Funktion: der Bikini mit luftig-leichten Spacer-Cups und formgebenden, höheren Seiten.

Perfekte Passform. Hoher Komfort. Von Sunflair®.



Schicke Bikinis sind sehr oft nicht auf eine besonders herausragende Passform ausgelegt. Dieser moderne Bikini bietet Optik und Funktion gleichermaßen.

Stilvolles, maritimes Mosaik-Dessin.

Interessanter als uni, aber nicht zu bunt und nicht allover bedruckt – das Muster-Design von Oberteil und Slip ist harmonisch aufeinander abgestimmt.

Schmeichelnder Schnitt. Komfortabler, haltgebender Sitz.

Die sanft wattierten Schalen mit Formbügeln und halbem Stützfutter bestehen aus einer extra dünnen Außenhaut mit inneren Lamellen. Durch die mit Luft gefüllten, dreidimensionalen Faserschichten sind die Spacer-Cups leichter und luftdurchlässiger als herkömmliche. Sie trocknen schneller und passen sich optimal an, ohne abzustehen. Zusammen mit den höher geschnittenen Seiten und den individuell verstellbaren Trägern bietet das Oberteil sehr guten Halt, auch bei größeren Cups. Der vorteilhaft seitlich etwas breitere und höher geschnittene Slip hat einen bequem elastischen, perfekt sitzenden Bund.

Formstabil. Chlorresistent. Langlebig.

Das Material bietet alle Vorzüge, die Sie von hochwertiger Bademode erwarten: Es ist hochelastisch und anschmiegsam, leiert nicht aus, trocknet schnell und widersteht Chlor.

80 % Polyamid, 20 % Elasthan. Futter: 73 % Polyamid, 27 % Elasthan. Farbe: Blau/Weiß. Handwäsche. Hersteller: J0VYT[1].

- **Sunflair® Spacer-Bikini € 119,95**

FC Größe	Nr.
36C	362-693-11
38C	362-694-11
40C	362-695-11
42C	362-696-11
44C	362-697-11
38D	362-698-11
40D	362-699-11
42D	362-700-11
44D	362-701-11

FC Größe entspricht Maßtabelle (siehe vorletzte Katalogseite)

Dieser Badeanzug wirkt wie eine gute Sonnencreme.

Aus Sonnen durchlässigem SunSelect® – mit außergewöhnlichen Korallen-Aquarellen.



Der spezielle SunSelect®-Jersey lässt die zur sanften Bräunung notwendigen UV-Strahlen durch. So bräunen Sie auch unter Ihrem Badesuit. Zwar etwas langsamer, aber wenn Sie ab und zu die Träger und die Beinausschnitte verschieben – zumindest recht gleichmäßig. Das Material ist blickdicht, auch nach dem Schwimmen.

Hochelastischer, körpernaher Sitz.

Der Badeanzug muss eng sitzen; nur so wird die begehrte Ganzkörperbräune erreicht. Schöner, verspielter Schnitt mit seitlich gerafftem Brustbereich, hohem Beinausschnitt und doppelten, verstellbaren Spaghettiträgern. Mit dem aufgedruckten Korallen-Aquarell-Muster ziehen Sie am Strand alle Blicke auf sich: Leuchtendes Rot gemixt mit gelben und weißen Tönen auf blauem Fond. (Der Druck kann bei jedem Badeanzug unterschiedlich ausfallen.)

Mit seitlich gerafftem Brustbereich, hohem Beinausschnitt und doppelten, verstellbaren Spaghettiträgern. Schnell trocknend, mit seidigem Glanz. 80 % Polyester, 20 % Elasthan. Maschinenwaschbar. Hersteller: 0BYDA[1].

- **SunSelect®-Badeanzug Koralle € 64,95**

FC Größe	Nr.
36	322-550-11
38	322-551-11
40	322-553-11
42	322-554-11
44	322-555-11
46	322-556-11

FC Größe entspricht Maßtabelle (siehe vorletzte Katalogseite)



Der seltene Luxus reinen Kamelhaars.

Flaumweich.
Wunderbar wärmend.
Von der Natur gefärbt.

Behutsam ausgekämmt aus dem feinen Unterhaar der Jungtiere ist Kamelhaar selten und kostbar. Meist wird es daher mit anderen Fasern vermischt. Bei dieser Mütze genießen Sie es pur.
Schon bei der ersten Berührung spürt man die Besonderheit des Materials.
Kamelhaar ist glatt und weich, fühlt sich voluminös an und ist trotz seiner edlen Anmutung sehr strapazierfähig. Der charakteristische Farbton ist naturgewachsen und nicht gefärbt. Im Patentmuster rund gearbeitet schmiegt sie sich Ihrer Kopfform perfekt an. Der breite Umschlag wärmt bei steifer Brise die Ohren.

Passend für alle Größen. Farbe: Camel. 100 % Kamelhaar. Handwäsche. Hersteller: 0DATY[1].

- **Fisherman-Kamelhaarmütze**
  Nr. 326-336-11 **€ 99,95**





Trendige Beanies sieht man diesen Winter überall. Doch die wenigsten sind aus erlesenem Kaschmir.

Schmiegsam weich und sanft wärmend.
Made in Nepal unter fairen Bedingungen.
Von neyo.

Einst nur von Hafenarbeitern und Skateboardern getragen, ist die Beanie längst zu einem coolen Winter-Trend geworden. Doch nur selten ist sie so geschmeidig weich und leicht wärmend wie diese flexible Mütze aus zweifädigem Kaschmir.
Durch die besondere Länge umgeschlagen oder locker nach hinten fallend tragbar.
Das erlesene Kaschmir stammt aus der Himalaya-Region und wurde in Nepal unter fairen Bedingungen zu feinen Rippen gestrickt. Dehnbar und formstabil, sitzt Ihre Beanie stets perfekt – und ist leicht genug, um auch in geschlossenen Räumen getragen zu werden.

Eine Größe. 100 % Kaschmir. Handwäsche. Exklusiv bei Fashion Classics. Hersteller: 0RNPU[1].

neyo Kaschmir-Beanie
€ 69,95

- Marsala
  Nr. 348-217-11
- Denimblau
  Nr. 348-218-11
- Graphit
  Nr. 362-023-11

[1]*Weitere Hinweise zu Lieferung und Rücksendung,*

Die außergewöhnliche unter den modischen Baskenmützen.

Bortengenähter Strick mit markanter Rippe.
Von Mayser, deutsche Hutmanufaktur seit 1800.

Die Modewelt hat die Baskenmütze wiederentdeckt – und der Allgäuer Traditions-Hutmacher Mayser das Bortennähen.

Eine fast vergessene Handwerkskunst von 1833.
Das interessante Rippenmuster entsteht auf einer selten gewordenen Spezialmaschine: Statt wie üblich mit zwei arbeitet diese nur mit einem Faden und näht 10 Meter feiner Wollborte auf eine Holzform. Durch diese besondere Fertigung bleibt die fertige Baskenmütze selbst an den Nahtstellen weich und flexibel.

Robust, angenehm wärmend und kratzfrei.
Dank der ausgewogenen Materialmischung ist Ihre neue Mütze neun Monate im Jahr richtig. Sie ist handlich klein knautschbar und kehrt immer wieder in ihre perfekte Ausgangsform zurück.

Einheitsgröße. 50 % Wolle, 50 % Polyacryl. Hersteller: NH0UP¹.





Mayser Borten-Baskenmütze
€ 99,95
- Anthrazit
  Nr. 330-892-11
- Rot
  Nr. 341-584-11

Die traditionsreiche Fischermütze – jetzt aus edlem Kaschmir.

Seit Generationen ziehen sich schottische Fischer die eng anliegende Mütze tief über die Ohren – zum Schutz vor Wind und Wetter auf See. Das Original ist allerdings aus kratziger, geölter Wolle. Robert Mackie jedoch fertigt in Schottland diese Luxus-Mütze aus flauschig weichem Kaschmir.

Rundgestrickt, ganz ohne störende Nähte.
Den Rand schlagen Sie beliebig breit um. Der Patentstrick ist sehr elastisch, sodass die Mütze für alle Größen passt.

100 % Kaschmir. Handwäsche. Hersteller: SM0GK¹. Verantwortliche Person: PU0RN¹.

Robert Mackie Kaschmir-Fischermütze
€ 134,95
- Blau Nr. 365-837-11
- Schwarz Nr. 365-838-11
- Grau Nr. 365-839-11
- Rot Nr. 365-840-11









Reine Bio-Baumwolle. Wetterfest wie ein Funktionsgewebe.

Wärmend. Wasser- und windabweisend. Atmungsaktiv.

Angenehm softer, natürlicher Griff. Edle, matte Oberfläche. Kein Knistern und kein Rascheln. Kaum zu glauben, dass dieser Hut Nässe einfach abperlen lässt und Wind das Gewebe nicht durchdringt.

Aus EtaProof®, entwickelt in der Schweiz.

Das natürliche Funktionsgewebe ist aus feinsten, langstapeligen Baumwollfasern – jede 3-mal feiner als ein menschliches Haar und mindestens 36,5 mm lang – in höchstmöglicher Dichte verwoben. Wird es nass, quellen die Fasern auf und die Poren schließen sich bis auf 2 - 3 Mikrometer. Klein genug, um Regen abzuhalten – groß genug, damit Körperwärme entweichen kann.

Per Kordelzug individuell anpassbar.

Futter und ausklappbarer Ohren-/Nackenschutz aus wärmendem Fleece.

6 cm breite Krempe. Farbe: Anthrazit. Obermaterial: 100 % Baumwolle. Futter: 100 % Polyester. Handwäsche. Exklusiv bei Fashion Classics. Hersteller: 0PLZE[1].

- **Baumwoll-Allwetterhut € 159,95**

Kopfumfang in cm	Hersteller-Größe	Nr.
55/56	S	312-517-11
57/58	M	312-518-11
59/60	L	312-519-11



So elegant kann ein wetterfester Hut sein.

Feminine Cloche-Form. Softer Merinofilz. Stilvolles Schwarz. Made in France, von Céline Robert.

Der aparte Hut in Glockenform mit Schleifen-Dekor erinnert an die mondänen Looks der eleganten Damen in den goldenen 20ern. Und diese Cloche ist nicht nur schmückendes Accessoire, sondern bei Bedarf auch stilvoller Wetterschutz: Die gefilzte Merinowolle wärmt angenehm, hält Wind ab und lässt Nieselregen einfach abperlen. Zudem ist das Naturmaterial atmungsaktiv, schmutzunempfindlich und es nimmt kaum Gerüche an.

Hutmacher-Handwerk mit Familien-Tradition seit 1905.

Seit 2011 zählt Céline Robert zu den „Entreprises du Patrimoine Vivant“. Dieses Gütesiegel verleiht die französische Regierung Unternehmen, die das Erbe ihres speziellen Know-hows lebendig halten und die traditionellen Handwerkskünste pflegen.

Farbe: Schwarz. 100 % Wolle. Reinigung. Hergestellt in Frankreich. Exklusiv bei . Hersteller: S0MGK[1].

- **Céline Robert Merinofilz-Cloche € 154,95**



Kopfumfang in cm	Hersteller-Größe	Nr.
54/55	S	342-334-11
56/57	M	342-335-11
58/59	L	342-336-11

[1]*Weitere Hinweise zu Lieferung und Rücksendung,*

Komfort- und Trend-Update für den stilvollen, französischen Mützen-Evergreen: die Baskenmütze aus softem Baumwoll-Cord.

Von Mayser, traditionsreiche deutsche Hutmanufaktur seit 1800.



Der zeitlose Material-Klassiker Cord betont ihren authentischen Charme, sorgt für angenehme, wohldosierte Wärme - und macht diese Baskenmütze ebenso zum modischen Accessoire vieler Looks. Raffinierte Kunstleder-Details veredeln die markante Cord-Struktur und geben der Mütze den genau richtigen, rustikal-eleganten Touch. Durch das weiche, atmungsaktive Baumwollfutter schmiegt sie sich sanft dem Kopf an und bietet optimalen Tragekomfort. Das warme Mittelbraun schmeichelt jedem Hautton und ist besonders kombinierfreudig.

Farbe: Braun. 97 % Baumwolle, 3 % Elasthan. Futter: 100 % Baumwolle. Details aus 100 % Polyurethan. Reinigung. Hersteller: NH0UP[1].

- **Mayser Cord-Baskenmütze € 69,95**

Kopf-Umfang in cm	Hersteller-Größe	Nr.
56	S	365-834-11
58	M	365-835-11
60	L	365-836-11

Schwer zu finden: Ihre Basecap für die kalte Jahreszeit ist aus wärmendem Walkfilz.

Knitterfrei, formstabil und enorm strapazierfähig. Von Roeckl.



Filzhüte sieht man in diesem Winter viele, Basecaps aus Walkstoff bleiben dagegen eine Seltenheit. Dabei spielt das dichte, weiche Material seine Vorteile in der sportlichen Variante genauso gut aus: Es macht Ihre neue Kappe knitterfrei und bequem dehnbar sowie unempfindlich gegen Schmutz und Geruchsbildung.

Körperwärme wird gespeichert. Regen, Schnee und Wind perlen einfach an der Oberfläche ab.

Die eingeschlossenen Luftkammern wirken wie Pufferzonen – so bleibt Ihr Kopf auch bei kühlem Wetter konstant auf Wohlfühltemperatur. Ein Schuss Polyester hält diese ungefütterte Kappe stets gut in Form.

Eine Größe, verstellbar mit Klettverschluss-Riegel. 70 % Wolle, 30 % Polyester. Reinigung. Hersteller: WZU0F[1].

Roeckl Walk-Kappe € 89,95

- Schwarz Nr. 346-529-11
- Anthrazit Nr. 346-550-11





Schal und Mütze in einem: praktisch, elegant und wunderbar sanft wärmend.

Aus feiner Yak/Alpaka-Mischung.
Von Roeckl, seit über 185 Jahren Spezialist für edle Accessoires.

Die raffinierte Kombination aus Kapuze und langem Schal sorgt nicht nur für einen modernen, stilvollen Look, sondern hält gleichzeitig Kopf, Hals und Nacken angenehm warm – für kuscheligen, perfekt sitzenden Rundumschutz an kalten Tagen.



Exklusive, hochwertige Naturfaser-Qualität.

Das besonderes Highlight ist die Materialkomposition mit Yak und Alpaka. Kaum findet man ein solch außergewöhnliches Accessoire, das zudem noch die einzigartigen Eigenschaften dieser beiden Edelfasern hat:

Hervorragende Wärmeleistung, natürliche Temperaturregulierung und eine luxuriös weiche Haptik.

Yakwolle gehört zu den seltensten Naturfasern – und fühlt sich überraschend weich an, fast wie Kaschmir, ist jedoch deutlich strapazierfähiger. Sie wärmt angenehm, bleibt formstabil und zeigt selbst bei häufigem Tragen kaum Pilling. In der Kombination mit kostbarem Alpaka – das sehr ähnliche Eigenschaften aufweist - sowie einem Schuss Polyamid und Elasthan für die Elastizität, wird der Kapuzenschal bemerkenswert langlebig, strapazierfähig, wohldosiert wärmend und herrlich anschmiegsam. Durch die großzügigen Maße von 30 x 206 cm lässt er sich vielseitig stylen, mehrfach wickeln und bietet optimalen Kälteschutz bei sehr geringem Gewicht.

Maße: 30 x 206 cm. 34 % Yak, 34 % Alpaka, 28 % Polyamid, 4 % Elasthan. Hersteller: WZU0F[1].

Roeckl Yak-Alpaka-Kapuzenschal
€ 159,95

- Wollweiß Nr. 368-995-11
- Coffee Nr. 368-994-11

[1]*Weitere Hinweise zu Lieferung und Rücksendung,*



Von Hand gefärbt und gestrickt: seltenes Dornröschen-Muster in außergewöhnlicher Farbvielfalt.

Von Kero Design.

Auch wir haben uns gefragt, woher das Muster dieser Strickaccessoires seinen romantischen Namen hat – und vermuten, dass die dicken, plastisch hervortretenden Noppen den Erfinder an die vielen samtigen Rosenblüten in Dornröschens Schloss erinnerten. Es ist ein altes, überliefertes Muster – für moderne Maschinen viel zu kompliziert. Von peruanischen Strickerinnen wird es noch in reiner Handarbeit gefertigt.

Das flaumweiche Baby-Alpaka gehört zu den kostbarsten Fasern der Welt.

Die feinen Haarpartien werden mühevoll von Hand verlesen. Obwohl weich wie Kaschmir, ist Baby-Alpaka erstaunlich widerstandsfähig und resistent gegen Abrieb und Pilling. Und es nimmt kaum Gerüche an. Das außergewöhnliche Farbspektrum geht von Orange, Rot und Altrosa über Lila und Aubergine zu Türkis, Mint und Oliv – mit maschineller Färbung wäre so eine Farbvielfalt des Garns gar nicht möglich.

Jedes Teil ist ein Unikat.

Bestens kombinierbar zu allen Wintermänteln und -jacken. Und ein perfektes, passformunkritisches Geschenk. Beanie-Mütze mit Rippstrick-Rand. Pulswärmer mit Rippstrick-Bündchen.

Loop-Schal Ø 32 cm, Höhe 30 cm. Farbe: Orange/Rot/Altrosa/Lila/Aubergine/Türkis/Mint/Oliv. 94 % Alpaka, 6 % Wolle. Handwäsche. Hersteller: DAT0Y[1]. Verantwortliche Person: 0GKSD[1].

- **Kero Design Dornröschen-Beanie-Mütze**
  Nr. 333-015-11 **€ 69,95**
- **Kero Design Dornröschen-Pulswärmer**
  Nr. 333-017-11 **€ 69,95**
- **Kero Design Dornröschen-Loop-Schal**
  Nr. 333-016-11 **€ 119,95**

Luxuriöses Brushed Cashmere macht dieses zarte Halstuch so flaumweich und behaglich wärmend.

Praktisch handtaschentauglich. Der perfekte Alltagsbegleiter. Von Junghans 1954.



Dieses leichte, filigrane Halstuch ist so wärmend wie ein üppiger Schal, dabei viel sanfter und anschmiegsamer. Sein Geheimnis: seltenes Brushed Cashmere – Kaschmir mit meisterhafter Veredelung durch behutsames Bürsten, die das ohnehin kostbare Material noch weicher, wärmer und kuscheliger macht. Die fein aufgeraute Kaschmir-Oberfläche bietet eine außergewöhnliche flauschige Feinheit und ist kein Vergleich zu ähnlich aussehenden Synthetik-Strickwaren. Die edle Naturfaser spendet wohldosierte Wärme und ist angenehm atmungsaktiv.

Allround-Begleiter für die Handtasche, perfekt auf Reisen, für viele Gelegenheiten, das ganze Jahr über.
Durch seine Zartheit und ideale Größe ist das Tuch auch indoor sehr gut geeignet. Es lässt sich klein falten und mühelos kompakt in der Handtasche verstauen. So ist es jederzeit zur Hand – bei spontanen Temperaturwechsel und Böen, im windigen Strandcafé, bei Zugluft im Cabrio, … ein luxuriöses Essential-Accessoire, das Sie garantiert nicht mehr missen möchten.

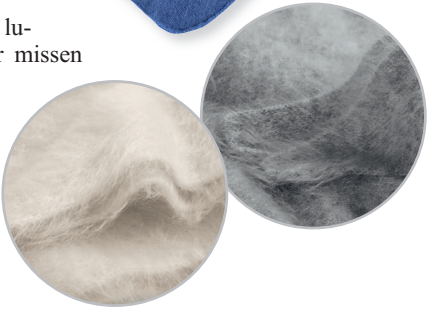

108 x 40 cm (LxB). 100 % Kaschmir. Handwäsche. Exklusiv bei Fashion Classics. Hersteller: PU0RN[1].

Junghans 1954 Brushed-Cashmere-Halstuch
€ 129,95

- Ecru Nr. 365-816-11
- Grau Nr. 365-818-11
- Blau Nr. 365-819-11

Doubleface-Kaschmirschal – gewichtiger Luxus, den man spürt: aus feinstem mongolischem Kaschmir gewebt und veredelt in Bayern.

Von der Manufaktur Hohenberger & Dietel, seit 1884.



Außergewöhnliche Wärme, unvergleichliche Weichheit und echte Handwerkskunst: Dieser exklusive Doubleface-Kaschmirschal wird aus 100 % feinstem mongolischem Kaschmir gefertigt. Verwendet wird ausschließlich das besonders zarte und feine Unterhaar der Kaschmirziege, das in traditioneller Handarbeit ausgekämmt wird.

Üppige und flauschige Winter-Qualität.
Mit einem bemerkenswert hohen Flächengewicht von 190 g beziehungsweise 352 g/m² und einem um 55 % erhöhten Materialeinsatz hebt sich dieser Schal deutlich von herkömmlichen Kaschmirschals ab. Das Ergebnis ist ein besonders dichter, voluminöser Griff, hervorragende Wärmeisolierung, Temperatur- und Feuchtigkeitsregulierung und ein brillantes, klares Farbenspiel auf beiden Seiten des Doubleface-Gewebes. Ein Qualitätsniveau, das sonst nur bei renommierten Luxuslabels zu finden ist.

Die traditionsreiche Weberei Hohenberger & Dietel verbindet Erfahrung und handwerkliche Tiefe von vier Generationen mit modernster Fertigungskompetenz.
Die Fasern werden mit Naturdisteln schonend leicht angeraut und durch die Wasserglanz-Veredelung zu einem bemerkenswert edlen Gewebe verfeinert.

Misst 168 x 30 cm (inkl. 8 cm-Fransen). Farbe: Grau/Beige. 100 % Kaschmir. Reinigung. Hergestellt in Deutschland. Hersteller: MJT0Q[1].

- **Hohenberger & Dietel Doubleface-Kaschmirschal**
  Nr. 370-004-11 **€ 154,95**

[1]*Weitere Hinweise zu Lieferung und Rücksendung,*

Der elegante Seidenschal für die kalte Jahreszeit.

Mit wärmendem Vlies-Futter. Von Abstract, Italien.

Jetzt müssen Sie auch im Winter nicht auf das angenehme Gefühl von reiner Seide am Hals verzichten. Der Seidentwill mit atmungsaktiver Valtherm®-Wattierung ist füllig und wärmend wie ein Wollschal. Aber er sieht eleganter aus, kratzt niemals am Hals und die Farben des kunstvollen Prints wirken viel brillanter.

Präsiser Digitaldruck, veredelt mit einem Spezialfinish für extra soften Griff.

Das 2014 von Designerin Anna Molteni gegründete Accessoire-Label Abstract kombiniert die traditionelle Handwerkskunst aus der Seidenregion um Como mit zeitgenössischen Technologien. Die meisten Motive sind Prints abstrakter Fotografien und begründen den Firmennamen.

Misst 28 x 180 cm. 100 % Seide. Wattierung aus 100 % Polyester. Reinigung. Hersteller: 0DSBG¹.

Winter-Seidenschal € 199,95

- Multicolor Nr. 330-149-11
- Schwarz/Grau/Anthrazit Nr. 347-317-11



Schottenkaro-Schals sieht man jetzt viele. Doch registrierte Tartans sind nur die wenigsten.

Reine Schurwolle. Made in Scotland von Lochcarron.

Kein bedeutungsloses Fantasiekaro und keine billige Kopie. Sie tragen einen geschichtsträchtigen Original-Tartan aus Schottland.

Thompson Camel wurde ursprünglich entworfen für Lord Thompson of Fleet und 1958 von Lord Lyon registriert. Farbe: dezentes Beige, Rot, Blau, Weiß und Schwarz.

Forsyth Green wurde von einem talentierten Schneider - William Forsyth entworfen. Das Dessin entstand 1794 im Auftrag von Herzogin von Gordon und wurde 1978 von Lord Lyon anerkannt. Farbe: sattes Grün mit gelben, blauen und violetten (ursprünglich rötlichen) Akzenten.

Gewebt werden die Schals in einem der ältesten schottischen Traditionshäuser. Lochcarron of Scotland (1892 gegründet) bewahrt in seinem Archiv einen Schatz von rund 500 registrierten Original-Tartans auf.

Leicht. Weich. Wärmend.

Während viele Woll-Schals unangenehm kratzen, liegt dieser angenehm glatt und weich auf der Haut. Die Farbkombinationen wirken eleganter als die eher rustikalen Schottenkaros – und harmonieren mit vielen Jacken und Mänteln.

195 x 70 cm. 100 % Schurwolle. Reinigung. Hergestellt in Schottland. Hersteller: 0WHCF¹. Verantwortliche Person: UPE0R¹.

Lochcarron Tartan-Schal € 119,95

- Thompson Camel Modern Nr. 347-790-11
- Forsyth Green Nr. 370-206-11



Thompson Camel Modern

Forsyth Green





Der legendäre Ring-Schal – einer der besten Klassiker der Modegeschichte.

Handgewebtes Pashmina: So zart, dass Sie diese Stola durch einen Fingerring ziehen können.

Der echte, ursprüngliche Pashmina-Schal stammt aus dem Tibet und hat dort schon Jahrhunderte Tradition. Heute ist der echte, reine Pashmina-Schal aus keiner vollständigen Garderobe mehr wegzudenken. Aber es wird immer schwerer einen echten, reinen Pashmina-Schal zu finden.

Wahrer Luxus ist nicht kopierbar.
Die Optik des Pashmina-Schals wurde oft versucht zu kopieren. In reinem Kaschmir jedoch ist er unkopierbar, denn einen so feinen Schal in reinem Kaschmir kann man nicht preiswerter herstellen. Sein feines Tuch ist so weich und so wärmend wie es nur das feinste, reine Kaschmir – genannt „Pashmina" (persisch für Diamantstoff) – sein kann. Jeder fühlt den Unterschied sofort. Und der Kenner sieht ihn schon von weitem.

Üppig 90 x 210 cm groß – trotzdem wiegt er nur 160 g.
Der echte, reine Pashmina-Schal ist viel leichter als andere Tücher mit ähnlicher Optik. Und gerade das macht ihn so vielseitig: Er lässt sich klein zusammenfalten und besonders abwechslungsreich binden. Legen Sie den Pashmina-Schal souverän um Ihre Schultern. Schlingen Sie ihn als feinen Schal. Schmiegen Sie sich hinein: zur Lesestunde, draußen an kühlen Sommerabenden oder auf langen Flügen. Er findet selbst in der kleinen Handtasche Platz und entfaltet seinen wundervollen Komfort, wann immer Sie es wünschen. Unverzichtbar auf Reisen. Sie erhalten Ihren echten Pashmina-Schal – fertig zum Verschenken – in einem wertvollen Geschenkkarton aus handgeschöpftem Nepal-Papier.

Misst üppige 90 x 210 cm und wiegt nur 160 g. 100 % Kaschmir. Handwäsche. Hergestellt in Nepal. Exklusiv bei Fashion Classics. Hersteller: PLHN0[1].

Pashmina-Schal
€ 299,–

- Eisblau Nr. 327-541-11
- Scarletrot Nr. 460-261-11
- Schwarz Nr. 460-857-11
- Rosa Nr. 460-097-11
- Dunkelblau Nr. 333-014-11

[1]*Weitere Hinweise zu Lieferung und Rücksendung,*



Unzählige Drapage-Arten.
Und immer ein luxuriöses Wohlgefühl.

Das Dreiecktuch aus reinem Kaschmir.
Von Junghans 1954.

Klassisch um den Hals gewickelt, locker über die Schultern geworfen oder elegant als Kopftuch getragen: Dieses Dreiecktuch ermöglicht Ihnen zahlreiche Drapage-Arten und passt zu (fast) allem, was Sie längst im Schrank haben.

Unvergleichlich weich dank edlem 12-Gauge-Feinstrick aus reinem Kaschmir.

Die kostbare Naturfaser hält sechsmal so warm wie herkömmliche Schafwolle, ist aber so atmungsaktiv, dass Sie nie überhitzen werden. Etwaige Körperfeuchtigkeit wird schnell aufgenommen und nach außen abgeführt. Zudem weisen die sanften Maschen Regentropfen, Gerüche und Schmutz einfach ab – so führt ausgiebiges Lüften oft zu einer Art Selbst-Reinigung.

Ca. 224 x 137 x 137 cm. 100 % Kaschmir. Handwäsche. Exklusiv bei Fashion Classics. Hersteller: PU0RN[1].

Junghans 1954 Kaschmir-Dreiecktuch € 149,95

- Hellgrau Nr. 357-485-11
- Flieder Nr. 363-352-11
- Navy Nr. 357-484-11
- Taupe Nr. 352-590-11



Handschuhe



Viel weicher (und wetterfester) als übliche Woll-Handschuhe – dank edlem Walkstoff.

Von Roeckl, seit über 180 Jahren Spezialist für stilvolle Accessoires.

Erstaunlich, dass dichte Walkstoffe viel häufiger für Hausschuhe als für Handschuhe verwendet werden. Dabei spielen sie ihre Vorteile ebenso gut an den Fingern aus: Durch den weichen, strapazierfähigen Filz sind Ihre neuen Handschuhe bequem dehnbar, erfreulich knitterarm und zudem unempfindlich gegen Schmutz und Geruchsbildung.

Körperwärme wird gespeichert. Regen, Schnee und Wind perlen einfach an der Stoffoberfläche ab.

Kein Vergleich zu Handschuhen aus gestrickter Wolle, die oft kratzen und durch deren Maschen Nässe viel leichter eindringt. Saum mit Lederpaspel eingefasst. Seitlich geschlitzt zum leichten An- und Ausziehen.

100 % Schurwolle. Enthält nichttextile Teile tierischen Ursprungs (Lederpaspeln). Hersteller: WZU0F[1].

- **Roeckl Damen-Walkhandschuhe € 69,95**

Handschuh-Größe	Schwarz	Beige
6,5	340-263-11	340-259-11
7	340-264-11	340-260-11
7,5	340-265-11	340-261-11
8	340-266-11	340-262-11

[1]*Weitere Hinweise zu Lieferung und Rücksendung,*

Erlesenes Curly-Lammfell.
Perfekte Passform. Sorgfältige Verarbeitung.

Der Handschuh mit Handlaschnaht. Von Otto Kessler, seit 1923.

Schon in der Antike galt Curly-Lammfell als Inbegriff von Luxus: noch leichter und kuscheliger als normales Lammfell, dabei strapazierfähig und wunderbar warm. Das feine, krause Fell dieser Handschuhe stammt von neuseeländischen Jungtieren, deren Locken noch geschlossen sind. So ist es schön flach und trägt nicht auf. Und: Die noch zarte Haut lässt eine besonders schmale Schnittführung zu – perfekt für feine Fingerhandschuhe.

Noch wie einst aufwändig von Hand vernäht – jedes Paar ein Unikat.

Die traditionelle Handlaschnaht erfordert Nadel, Faden und viel Geschick: Jedes Paar entsteht mit rund 1.800 Stichen in drei Stunden.

Eleganter, schmaler Schnitt mit 4 cm breitem Umschlag. Echtes Lammfell. Spezialreinigung. Hersteller: Z0EFC[1].



Handschuh-Größe	Kastanie	Schwarz
6,5	336-808-11	336-812-11
7	336-809-11	336-813-11
7,5	336-810-11	336-814-11
8	336-811-11	336-815-11

- **Otto Kessler Curly-Lamm-Damenhandschuhe € 159,95**

Erstaunlich stilvoll: der Curly-Lammfell-Fäustling von Shepherd.

Viel edler, femininer und wärmer als andere Fäustlinge.

Von Shepherd bekommen Sie höchste Qualität aus einer Hand. Vom Fellkauf bis zur Fertigstellung. Das merken Sie sofort, wenn die Fäustlinge das erste Mal sanft Ihre Hände umschließen.

Natürlich weich und warm.

Von jungen gelockten Lämmern aus Neuseeland stammt das feine Curly-Lammfell. Es ist leichter und kuscheliger als herkömmliches Lammfell, dabei aber strapazierfähig und sehr warm. Ihre Finger wärmen sich gegenseitig viel besser als einzeln isoliert wie bei Fingerhandschuhen.

Schmal geschnitten und elegant genäht.

Die Curly-Lammfell-Fäustlinge von Shepherd sind stilvoller und nicht so voluminös wie andere. Und im Vergleich zu gängigen Lammfellen lässt das dünnere Curly-Leder eine schmalere Schnittführung zu. Verarbeitet werden nur ganze Felle und nicht – wie oft üblich – Restfellstücke. Genäht wird der Fäustling mit nur einem eleganten Handstich, so gibt es keine störenden Nähte. Die Farbe Chestnut ist sehr kombinierfreudig.

Eleganter, schmaler Schnitt. Farbe: Chestnut. 100 % Lammfell. Hersteller: V0ATQ[1].

- **Shepherd Curly-Lamm-Fäustlinge € 119,95**



Handschuh-Größe	Hersteller-Größe	Nr.
6,5	S	320-677-11
7,5	M	320-678-11
8,5	L	320-679-11

Gürtel



Genial bequemer Gürtel: stufenlos verstellbar. Und elastisch.

Vergessen Sie Gürtellängen und -größen. Dieser geflochtene Gürtel kommt ohne Ösen aus. Der Dorn kann an beliebiger Stelle durch das Flechtwerk gesteckt werden und passt so immer zentimeter-genau. Außerdem sind die Viskose umsponnenen Gummischnüre elastisch und bieten so zusätzlichen Tragekomfort: der Gürtel hält sicher, drückt aber nie, auch nicht beim Sitzen.

Beste Täschner-Verarbeitung.

Die vielen verschiedenen Farben setzen frische Akzente – ob in Ihre Business-Garderobe oder in Ihren Freizeitlook. Und die klassische Täschner-Verarbeitung garantiert, dass Sie ihn viele Jahre lang tragen werden. Endlich ein Gürtel, den man gut verschenken kann, da er immer passt.

Länge mit Schnalle: 112 cm. Breite: 3 cm. Material aus 100 % Viskose mit Gummikern. Kalbleder. Schließe aus Voll-Messing, silberfarben legiert. Hergestellt in Italien. Hersteller: HNP0L[1].

Elastischer Gürtel **€ 69,95**

- Rot Nr. 365-244-11
- Navy Nr. 365-246-11
- Weiß/Grau Nr. 365-247-11
- Weiß/Jeansblau Nr. 360-214-11
- Schwarz Nr. 365-245-11
- Weiß/Khaki Nr. 365-249-11

[1]*Weitere Hinweise zu Lieferung und Rücksendung,*

Genial bequemer Ledergürtel: stufenlos verstellbar und sogar elastisch.

Perfekt für Freizeit- und Business-Outfits. Handgeflochten in Spanien. Von Possum®.

Dieser Leder-Gürtel ist viel eleganter als Elastikgürtel aus Stretchstoff, und ist somit auch für Ihre Businessoutfits geeignet. Dabei ist er genauso bequem. Streifen aus weichem, spezialbehandeltem – und dadurch besonders flexiblem und reißfestem – Rindleder ummanteln einen elastischen Gummikern. So ist der Gürtel nachgiebig, leiert aber nicht aus. Er ist besonders bequem, hält stets sicher und drückt nie – auch nicht beim Sitzen.

Atmet. Und passt immer.

Das Ledergeflecht lässt Luft durch und verhindert unangenehmen Hitzestau am Bund. Ösen sind überflüssig. Stecken Sie einfach den Dorn beliebig durch das Flechtwerk – so passt der Gürtel perfekt.

Erstaunlich günstig für diese Qualität.

Die Lederstreifen sind in reiner Handarbeit verflochten. So fest und gleichmäßig, wie Sie es bei Gürteln aus maschineller Massenproduktion nicht erwarten können.

Die massive Metallschließe ist aus matt silberfarben galvanisiertem Messing. Rindleder mit Gummikern. Breite: 3 cm. Hergestellt in Spanien. Exklusiv bei Fashion Classics. Hersteller: 0PLRE[1].

- **Elastischer Leder-Flechtgürtel € 74,95**



Bundweite in cm	Navy	Grau
85	360-099-11	363-098-11
90	360-100-11	363-099-11
95	360-101-11	363-100-11
100	360-102-11	363-101-11
105	360-103-11	363-102-11

Feinstes, spanisches Kalbleder. Hochwertig bombiert. Aufwändige Mehrfach-Färbung und -Politur.

Der Luxus-Gürtel aus der Traditions-Gürtelmanufaktur Ludwig Schröder, seit 1825.

Dieser Gürtel steht den beliebten Label-Gürteln internationaler Luxusmarken in nichts nach, dabei kostet er nur einen Bruchteil. Das edle Oberleder stammt aus einer der besten Gerbereien Europas, die ebenfalls die großen Namen der Modewelt beliefert.

Puristischer, klassisch-edler Stil mit bombierter Kante.

Der Gürtel ist zweilagig, die Kanten von Ober- und Unterleder werden ausgeschärft, sodass eine feine seitliche Wölbung (Bombierung) entsteht. Die Kanten werden mehrmals gefärbt und poliert, bis sie optimal abgerundet sind. Das naturbelassene, vegetabil gegerbte Futterleder stammt aus einer süddeutschen Familien-Gerberei, die bereits seit 1888 natürlich gerbt. Die minimalistische, goldfarben satinierte Schließe verleiht dem Gürtel zusätzlich eine wertige, elegante Optik.

Aus Kalbleder. Futter: Rindleder. Metallschließe aus Zamak, galvanisch goldfarben satiniert. Breite: 34 mm. Farbe: Schwarz. Hergestellt in Deutschland. Exklusiv bei Fashion Classics. Hersteller: K0QVS[1].

- **Ludwig Schröder Luxus-Damengürtel € 79,95**



Bundweite in cm	Nr.
75	363-055-11
80	363-056-11
85	363-057-11
90	363-058-11
95	363-059-11
100	363-060-11
105	363-061-11
110	363-062-11

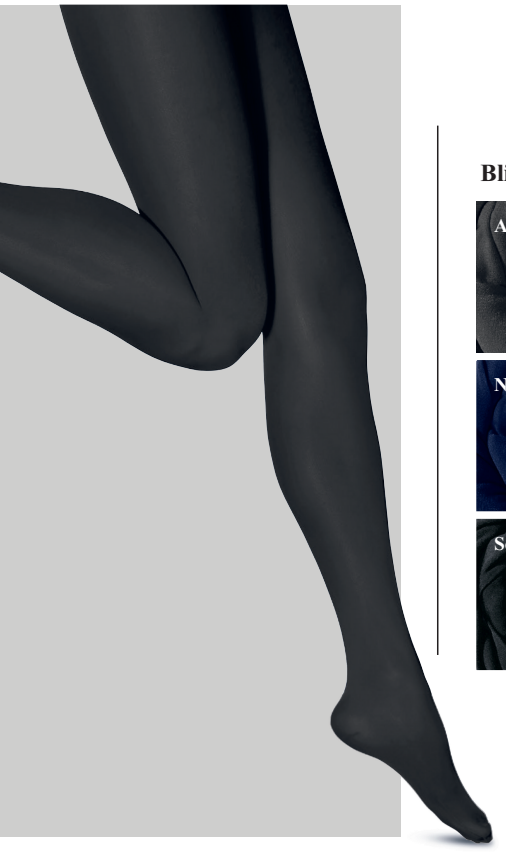

Top Qualität von Oroblù, Italien.

Blickdichte Strumpfhosen – durch 10 % Elasthan hochelastisch.



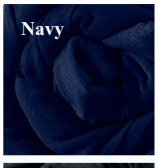



Diese Strumpfhose schmiegt sich samtweich und faltenfrei an Ihren Körper, wie eine zweite Haut. Die seidige Oberfläche schimmert edel und ist außergewöhnlich glatt – kein Vergleich zu stumpfem Material, an dem der Rock gerne „hochklettert" und die Nägel leicht hängen bleiben. Egal wie stark Sie die Strumpfhose dehnen, die Farbe bleibt überall gleichmäßig und bildet keine unschönen „Wolken". Für eine blickdichte Strumpfhose solcher Qualität zahlen Sie sonst leicht 30,– € und mehr. Mit unsichtbarer Sandalettferse, dadurch auch für offene Schuhe gut geeignet.

50 den. Aus 90 % Polyamid, 10 % Elasthan. Handwäsche. Hersteller: 0WHLF[1].

- **Oroblù Colour-Tights € 20,95**

FC Größe	Hersteller-Größe	Anthrazit	Schwarz	Navy
36-40	S/M	351-019-11	351-063-11	351-061-11
42-46	L/XL	351-060-11	351-064-11	351-062-11

FC Größe entspricht Maßtabelle (siehe vorletzte Katalogseite)



Unsichtbare Kompression, jetzt auch winterwarm.

Die Thermo-Strumpfhose mit einzigartig geplüschter Innenseite. Von Item M6.

Optisch eine ganz normale, blickdichte schwarze Strumpfhose. Aber auf einer speziellen Maschine so gestrickt, dass sich auf der Innenseite ein weicher Plüsch aus dichten kleinen Schlingen bildet. Sie schließen viel Luft ein und isolieren hervorragend. Und: Während bei einfach angerauten Thermo-Strumpfhosen das Material dünner und empfindlicher wird, ist diese von Anfang an langlebiger.

Ideal für Flugreisen und stundenlanges Stehen.
Ein speziell entwickelter Hightech-Forming-Faden wird Maschenreihe für Maschenreihe exakt dosiert eingearbeitet. So entsteht der angenehme, nach oben abnehmende Druckverlauf. Dadurch kann gefährlicher Reisethrombose, schweren Beinen und geschwollenen Füßen vorgebeugt werden. Zusätzliches Plus: Ihre Beine erscheinen optisch schlanker.

Formendes Höschenteil mit erhöhtem Rücken.
Ihre Silhouette wirkt optimiert. Und beim Sitzen oder Bücken zieht es hinten nicht unangenehm rein.

Farbe: Schwarz. 57 % Polyamid, 25 % Baumwolle, 18 % Elasthan. Maschinenwaschbar. Hersteller: 0SVYT[1].

- **Item M6 Thermo-Kompressions-Strumpfhose € 64,95**

FC Größe	Hersteller-Größe	Nr.
36/38	S	359-652-11
40/42	M	359-653-11
44/46	L	359-654-11

FC Größe entspricht Maßtabelle (siehe vorletzte Katalogseite)

[1]Weitere Hinweise zu Lieferung und Rücksendung,

Weicher, wärmer, haltbarer: die Kuschelsocken mit ungewöhnlich hohem Alpaka-Anteil.

Von ALPAKA Agnes Winzig/Salzburg, bekannt für innovative Alpaka-Accessoires.



Alpaka wärmt nicht nur wunderbar – die edle Naturfaser wirkt auch temperaturausgleichend, feuchtigkeitsregulierend und geruchshemmend. Das ideale Material also für volumig weiche Socken, die Sie das ganze Jahr hindurch gern tragen: in Reit-, Wander- oder Gummistiefeln oder einfach beim Fernsehabend auf dem Sofa.

Schurwolle und Polyamid machen den hohen Alpaka-Anteil besonders strapazierfähig.

Zudem lassen sich Ihre neuen Kuschelsocken problemlos in der Maschine waschen – immer und immer wieder.

40 % Alpaka, 40 % Schurwolle, 20 % Polyamid. Maschinenwaschbar. Hersteller: 0FCHN[1].

- **Alpaka-Kuschelsocken € 25,–**

Schuh-Größe	Hellgrau	Anthrazit
35-38	353-553-11	361-304-11
39-42	353-554-11	361-305-11
43-46	353-555-11	361-306-11

Die perfekten Basic-Socken: Bewährte Passform. Optimales Fußklima. Langlebiges Material.

Von FALKE – Strumpf-Know-how aus über 125 Jahren.

1895 gründete der Saisonstricker Franz Falke-Rohen seine eigene Strickerei. Gemeinsam mit seinem Sohn kaufte er 1918 eine Spinnerei, 1939 folgte eine Strickwarenfabrik. Inzwischen wird das Familienunternehmen in der vierten Generation fortgeführt, und noch immer liegt sein Stammsitz in Schmallenberg im Sauerland. Eine meisterhafte Traditionsgeschichte, die sich stets dem Zeitgeist entsprechend weiterentwickelt und dafür gesorgt hat, dass die weltweit beliebte Strumpfmarke heute wohlverdient von Erfolg gekrönt ist.

ClimaWool aus innovativem Materialmix mit Merinowolle, Tencel™ Lyocell und Polyamid: temperaturausgleichend, feuchtigkeitsregulierend, geruchsneutralisierend.

Feine Schurwolle (mulesingfrei) und Tencel™ Lyocell sorgen für das angenehm weiche, zu jeder Jahreszeit wohltemperierte Tragegefühl. Tencel™ Lyocell ist eine Faser, die aus Eukalyptus-Holz gewonnen wird.

Besonders langlebig dank innovativer Verarbeitungstechnik – Beta-Spun-Technologie.

Das Filamentgarn – hier das Polyamid – wird um die Tencel™ Lyocell-Merinowollbasis gewickelt. So entsteht ein äußerst strapazierfähiges, hoch abriebfestes und doch leichtes Garn, das deutlich weniger anfällig für Pilling ist. Das besonders feine, ebenmäßige Maschenbild hat eine edle Optik; das Material liegt ultraleicht auf der Haut und ist kaum spürbar.

Geripptes Bündchen, weiche Plüschsohle. 44 % Polyamid, 28 % Lyocell, 28 % Schurwolle. Maschinenwaschbar. Hersteller: Y0BJD[1].

Auch in Schwarz.



- **FALKE ClimaWool Damen-Socken € 19,95**

Schuh-Größe	Schwarz	Beige	Weiß
37-38	357-977-11	357-974-11	357-980-11
39-40	357-978-11	357-975-11	357-981-11
41-42	357-979-11	357-976-11	357-982-11

- **FALKE ClimaWool Damen-Kniestrümpfe € 24,95**

Schuh-Größe	Schwarz	Beige
37-38	357-971-11	357-967-11
39-40	357-972-11	357-968-11
41-42	357-973-11	357-969-11

So stilvoll und feminin können komfortable Damen-Hausschuhe sein: softe, mollig warme Home-Ballerinas aus edlem Schurwoll-Walk.

In Gebirgswasser gewalkt. Nahtlos rundgefilzt. Mit Kautschuk veredelt.

Seit 1926 fertigt Gottstein in Imst/Tirol kernige Walkfilze aus Schafwolle. An der natürlichen Herstellung hat sich bis heute kaum etwas verändert: Zunächst wird das Vlies in kristallklarem Gebirgsquell-Wasser ohne jeglichen Zusatz eingeweicht, dann in einer alten Hammerwalke zu strapazierfähigem Filz verdichtet.

Aus einem einzigen Stück gearbeitet und an der Ferse zusammengenäht.

Der atmungsaktive, Schmutz abweisende Stoff ist in fußgerechter Form rundgefilzt. So schmiegt er sich ohne störende Schnittkanten weich an, leitet Feuchtigkeit schnell nach außen und schafft zu jeder Jahreszeit ein ausgeglichenes Fußklima. Mit rutschfester Kautschuksohle.

Obermaterial und Futter: Schurwolle. Decksohle: Textil. Laufsohle: Gummi. Farbe: Grau. Hergestellt in Österreich. Hersteller: ADGB0[1].

- **Gottstein Walk-Ballerina € 69,95**

Schuh-Größe	Nr.
36	347-385-11
37	347-386-11
38	347-387-11
39	347-388-11
40	347-389-11
41	347-390-11
42	347-391-11



Ein warmes Zuhause für Ihre Füße.

Knöchelhohe Hausschuhe aus naturgewachsenem Lammfell. Von Shepherd of Sweden.

Wie ein kuscheliges Futteral umschließt der knöchelhohe Hausschuh Ihren ganzen Fuß. Die im bauschigen Fell eingeschlossene Luft bildet eine gute Isolation. Sie haben darin immer warme, aber niemals schwitzende Füße. Zudem wirkt Lammfell von Natur aus schmutzabweisend und antibakteriell.

Gefertigt in Handarbeit. Von Shepherd of Sweden.

Skandinavisch schlichtes, zeitloses Design. Der 9 cm hohe Schaft mit breitem Umschlag wärmt auch die Knöchel. Der geräumige Schnitt sorgt für Bewegungsfreiheit, und die weiche Veloursleder-Sohle macht jede Bewegung mit. Sie hinterlässt zudem nicht – wie mancher Kunststoff – hässliche Spuren auf wertvollen Böden.



Schuh-Größe	Nr.
36	351-069-11
37	351-070-11
38	351-071-11
39	351-072-11
40	351-073-11
41	351-074-11

Farbe: Hellbraun. Naturgewachsenes Lammfell. Sohle aus Veloursleder. Lederspezialreinigung. Hersteller: V0ATQ[1].

- **Shepherd Lammfell-stiefel € 95,–**

[1]Weitere Hinweise zu Lieferung und Rücksendung,

Ökologischer sind bequeme Filz-Hausschuhe wohl selten: zu 80 % recycelter Wollfilz, Natur-Sohle aus Eichenkork und Kautschuk.

Made in Portugal – von Asportuguesas.

Das weiche Obermaterial besteht aus 50 % recycelter Altkleider-Wolle, 20 % mulesingfreier Schurwolle sowie 30 % Polyester aus recyceltem Meeresplastik.

Atmungsaktiv. Antibakteriell. Widerstandsfähig und geruchsneutral.

Der robuste, in Italien gewalkte Wollfilz bietet ein wunderbar komfortables Tragefühl, auch auf dem soften Fußbett. Er wärmt angenehm sanft, wirkt aber auch temperaturausgleichend, ohne den Fuß zu überhitzen.

Formbeständige, flexible Laufsohle in gesprenkeltem Sand-Look.

Die Eichenkork/Naturkautschuk-Kombination macht die Laufsohle bequem elastisch, robust, wasserabweisend, farbecht und hypoallergen. Das Design bildet einen modernen, cleanen Kontrast zum wolligen Obermaterial. Zudem isoliert sie gegen Kälte, wirkt angenehm dämpfend und sorgt durch die markante Noppen-Struktur für guten Grip.

Nachhaltiger, regenerativer Rohstoff-Lieferant und wertvoller CO_2-Filter: die Korkeiche.

Die optimalen Wachstums- bzw. Klimabedingungen haben die immergrünen Laubbäume im mediterranen Raum. Die Rinde wird vom Baum geschält, wobei dieser vollständig intakt bleibt. Nach dem Schälen bildet die Korkeiche innerhalb van ca. acht Jahren eine neue Rinde, die dann wieder manuell geschält werden kann.

Obermaterial, Futter und Decksohle: 70 % Wolle, 30 % Polyester. Laufsohle aus Kork und Kautschuk. Sohlenhöhe: 1,5 cm. Hergestellt in Portugal. Hersteller: R0LMN[1].



- **Asportuguesas Filz-Hausschuhe, Damen € 74,95**

Schuh-Größe	Rot	Blau
36	364-402-11	364-395-11
37	364-403-11	364-396-11
38	364-404-11	364-397-11
39	364-405-11	364-399-11
40	364-407-11	364-400-11
41	364-408-11	364-401-11

Ihre Hausschuhe für die Reise. Und für die Waschmaschine.

So bequem wie barfuß laufen.

Auf langen Flügen, im Hotel, als Beifahrerin im Auto, für Mußestunden zu Hause: In diesen Hausschuhen spüren Sie nichts als Weichheit und leichte Wärme. Und Sie schützen Ihre Füße vor dem Schmutz fremder Böden.

Anschmiegsam wie ein Gymnastikschuh macht der gedoppelte Jersey jede Bewegung mit. Der elastische Einschlupf sitzt bequem, ohne zu drücken. Auf der rutschfest gummierten, gepolsterten Sohle laufen Sie fast wie auf Moos. Unendlich haltbar und auch nach vielen Reisen und Wäschen wie neu.

Wiegen nur ca. 70 g. Obermaterial, Futter und Decksohle: 93 % Baumwolle, 7 % Elasthan. Laufsohle aus Gummi. Maschinenwaschbar. Farbe: Schwarz. Hersteller: PCR0N[1].

- **Reise-Hausschuhe € 29,95**



Schuh-Größe	Hersteller-Größe	Nr.
36-37,5	S	364-622-11
38-40	M	364-623-11
40,5-42	L	364-624-11

24 Stunden schmerzfreies und ermüdungsfreies Laufen auf Pumps? Kein Problem!

Die erstaunlich komfortablen Relax-Pumps zum erfreulichen Preis. Von OCONI.

Prädestiniert für Meeting- und Shopping-Marathons: In diesen Pumps werden Sie lange Tage auf den Beinen überstehen, ohne Ihre Füße zu strapazieren: Der Ballen-Bereich ist weich mit Kaltschaum gepolstert. Das atmungsaktive Ziegenleder-Futter sowie die Perforierung des anatomisch geformten Fußbettes wirken feuchtigkeitsregulierend. Die verlängerte Hinterkappe bietet komfortablen Halt und die profilierte Gummisohle sorgt für guten Grip auch auf feuchtem Untergrund.

Elegant abgerundete Spitze. Cleane Stiletto-Silhouette. Weiches Ziegenveloursleder.

Trotz ihrer Bequemlichkeit lassen diese Pumps keine optischen Abstriche zu. Sie wirken feminin, stilvoll und puristisch elegant. Und ergänzen perfekt nahezu jedes Business- und Abend-Outfit.

Farbe: Schwarz. Obermaterial: Ziegenveloursleder. Futter und Decksohle: Leder und Polyacryl. Gummisohle. Absatzhöhe: 5,5 cm. Exklusiv bei Fashion Classics. Hersteller: PU0RN[1].



- **OCONI Relax-Pumps € 149,95**

Schuh-Größe	Nr.
36	356-300-11
37	356-301-11
38	356-302-11
39	356-304-11
40	356-305-11
41	356-306-11

Die handgefertigten Sling-Pumps aus zartem Lammnappa.

Zeitlos modisch und vielseitig. Von Lorena Paggi, made in Italy.

Viel weicher und komfortabler als Pumps aus Rindleder. Diese cleanen Sling-Pumps sind in reiner Handarbeit aus anschmiegsamem Lammnappa gefertigt. Sie sind erstaunlich kombinierfreudig und passen zu klassisch-eleganten als auch trendigen Looks.

Lederbezogene Memory Foam-Decksohle mit Aloe Vera-Extrakt – feuchtigkeitsbindend, flexibel, weich und atmungsaktiv.

Dadurch bieten die Pumps trotz der 6 cm-Absatzhöhe auch über Stunden einen bequemen Tragekomfort. Der elastische Fersenriemen passt sich individuell an, nichts schneidet ein oder reibt unangenehm.

Lorena Paggi – eine gemeinsame Leidenschaft und Stilvision.

Die Freundinnen Loredana Giusti, Inhaberin der renommierten, seit den 60er-Jahren familiengeführten Schuhfabrik Giusti in Porto Sant'Elpidio, und Morena Parmegiani verwirklichten im Jahr 2000 ihren Traum und gründeten ihre eigene Marke. Bis heute steht Lorena Paggi für anspruchsvolle, elegante Schuhmode nach handwerklicher Tradition made in Italy.

Absatzhöhe: 6 cm. Farbe: Schwarz. Obermaterial: Lammnappa-Leder. Futter, Deck- und Laufsohle: Leder. Hergestellt in Italien. Hersteller: CX0NZ[1].



- **Lorena Paggi Sling-Pumps € 259,–**

Der Schuh fällt klein aus: Sollten Sie zwischen zwei Größen schwanken, empfehlen wir, ihn eine Nummer größer zu bestellen.

Schuh-Größe	Nr.
36	359-578-11
37	359-579-11
38	359-600-11
39	359-601-11
40	359-602-11
41	359-603-11

[1]Weitere Hinweise zu Lieferung und Rücksendung,

Gute Nachricht für alle Ballerina-Fans: Es gibt sie auch in wärmender Winter-Version.

Mit kuscheligem Lammfell-Futter und rutschfester Sohle. Von OCONI – exklusiv bei Fashion Classics.

Ballerinas sind nach wie vor die klassischen Lieblings-Allrounder. Jetzt wurden die feinen flachen Schuhe mit wärmendem Lammfell und einer isolierenden, rutschsicheren Gummi-Profilsohle ausgestattet – unverändert bequem, schick und noch weicher.

Atmungsaktiv dank echt gewachsenem Fell.
Statt der üblichen 2-Lagen-Machart aus Leder mit gebondetem Futter wurde hier Lammleder mit gewachsenem Fell eingesetzt. So kann sich keine Klebeschicht lösen und kein Hitzestau entstehen.

Zum Businesskostüm, zur Abendgarderobe ...
Durch die natürliche Klimaregulation trägt sich der elegante Ballerina auch in geheizten Räumen angenehm. Mit traditioneller Ballerina-Schleife und schmal abgesteppter Einfassung.





Obermaterial aus Lammleder. Futter und Decksohle aus gewachsenem Lammfell. Laufsohle aus Gummi. Exklusiv bei Fashion Classics. Hersteller: PU0RN[1].

- **OCONI Lammfell-Ballerinas € 189,95**

Schuh-Größe	Schwarz	Marine
36	362-060-11	362-075-11
37	362-062-11	362-076-11
38	362-063-11	362-077-11
39	362-064-11	362-078-11
40	362-065-11	362-080-11
41	362-066-11	362-081-11
42	362-067-11	362-082-11

Knautschweiches Kalbleder, flexible Natur-Latexsohle, streckender Keilabsatz: die eleganten Komfort-Ballerinas von arche, hergestellt in Frankreich.

Französischer, schlichter Chic – und dabei unübertroffen, faszinierend bequem: Diese Ballerinas können Sie den ganzen Tag ermüdungsfrei tragen, ohne jegliche Strapazen für Ihre Füße.

Supersofter Auftritt.
Die patentierte Laufsohle aus 100 % natürlichem Latex (Lactae Hévéa®) dämpft jeden Schritt, ist farbecht, besonders langlebig, rutschhemmend und flexibel. Das zarte, sehr fein genarbte Kalbleder umschließt behaglich weich den Fuß. Im Fersen- und Zehenbereich sind die Ballerinas schützend verstärkt. Der dezent erhöhte Plateau-Absatz streckt vorteilhaft das Bein, so wirken diese Ballerinas viel eleganter zu Kleidern und Röcken als übliche flache Varianten.

Seit 1968 bekannt für schlichtes, zeitloses und herrlich bequemes Schuhwerk.
Der Schuhspezialist arche ist wahrscheinlich einer der letzten für Sohlen aus Naturlatex. Was die komfortablen Laufeigenschaften und die Abnutzung angeht kein Vergleich zu den meisten Gummisohlen am Markt, die aus reinem Synthetik-Kautschuk gefertigt sind.

Farbe: Schwarz. Kalbleder. Decksohle: Leder. Laufsohle: Naturlatex. Absatzhöhe: 3 cm. Hergestellt in Frankreich. Hersteller: XUZ0E[1].

- **arche Komfort-Ballerinas € 320,–**



Schuh-Größe	Nr.
36	357-297-11
37	357-298-11
38	357-299-11
39	357-300-11
40	357-301-11
41	357-302-11

Modisch aktualisiert. Hochwertig hergestellt. Und sehr fair kalkuliert.

Der Chelsea-Boot von Apple of Eden.

Der Leisten etwas spitzer und femininer als beim klassischen Chelsea-Boot, die Sohle angesagt dick und derb profiliert. Das noch junge Label Apple of Eden hat den Evergreen aus den 1960er-Jahren dem Zeitgeist angepasst.

Auf der geschäumten Leicht-Sohle treten Sie federnd weich auf.

Das softe Kalbleder (ausschließlich ausgesuchte Qualitäten aus Portugal) schmiegt sich sanft um Ihren Fuß. Der 10 cm hohe Schaft sitzt dank der Elastik-Einsätze in modischer Reptil-Optik perfekt. Komplett mit Leder gefüttert, bietet Ihr Chelsea-Boot atmungsaktiven Tragekomfort.



Selten finden Sie einen so gut verarbeiteten Lederschuh zu einem so günstigen Preis.

Die Hamburger Schuh-Spezialisten setzen auf portugiesisches Produktions-Know-How und lassen dort in kleinen Manufakturen fertigen. Direkteinkauf ohne Zwischenhandel und Verzicht auf teures Marketing halten die Kosten gering.

Obermaterial, Futter und Decksohle: Leder. Laufsohle: PU. Farbe: Schwarz. Hersteller: VJ0KQ[1].

- **Apple of Eden Chelsea-Boot € 139,95**

Schuh-Größe	Nr.
37	329-785-11
38	329-786-11
39	329-787-11
40	329-788-11
41	329-789-11

Warm, wasserdicht, komfortabel und stylish: Gummiboots vom Spezialisten Tretorn – seit 1891.

Eine seltene Kombination aus Wärme, Funktion, Stil und Komfort: Naturkautschuk, isolierendes Neopren-Fleecefutter und ein praktischer, bequemer Seitenreißverschluss heben diese Boots deutlich vom Gros der Gummistiefel ab.



Für jedes Wetter gemacht: auch bei (starkem) Regen und Schneefall bleiben Ihre Füße rundum trocken.

Die Stiefel sind zu 100 % wasserdicht.

Im Inneren sorgt eine weiche Neopren-Isolierung mit Fleecefutter für optimalen Kälteschutz und hohen Tragekomfort – selbst an frostigen Tagen.



Ganz ohne zusätzliche dicke Socken. Dank des seitlichen Reißverschlusses gelingt das An- und Ausziehen besonders schnell und bequem. Durch diesen und die gemäßigte Schafthöhe wirken die Boots zudem stilvoller als gewöhnliche Modelle.

Der integrierte Metallschaft verleiht Stabilität und Halt.

Und die griffige, robuste Profilsohle sorgt auch auf nassen, rutschigen und vereisten Untergründen für sicheren Tritt. Verstärkungen an Fersen- und Zehenkappe erhöhen die Langlebigkeit und bieten guten Aufprall-Schutz. Die weiche Innensohle ist herausnehmbar. Entwickelt von Tretorn – dem schwedischen Traditionsunternehmen mit über 100 Jahren Erfahrung in hochwertigem Kautschuk-Schuhwerk.

Obermaterial: Naturkautschuk. Futter: Neopren-Isolierung mit Fleecefutter. Decksohle: Fleece. Laufsohle: Naturkautschuk. Farbe: Schwarz. Hersteller: ZWP0L[1].

- **Tretorn Winter-Gummiboots € 159,95**

Schuh-Größe	Nr.
36	368-545-11
37	368-546-11
38	368-547-11
39	368-548-11
40	368-549-11
41	368-600-11

[1]*Weitere Hinweise zu Lieferung und Rücksendung,*

Ferien für Ihre Füße – in naturgewachsenem Lammfell.

Der italienische Edel-Sneaker nach dem Vorbild des ersten Turnschuhs.

Dieser Edel-Sneaker im Retro-Stil ist ein Nachfahre des Ur-Turnschuhs von 1860. Denn gutes Design ist einfach unvergänglich. Doch anstelle von robustem Canvas umschmiegt hier behaglich wärmendes Lammfell Ihren Fuß.

Lässiger Luxus made in Italy.

In der Toskana werden die feinen Lederhäute einzeln von Hand gefärbt. Dabei entstehen kleine Farbunterschiede, die jeden Schuh einzigartig machen. Statt dicker Gummisohle ist der Rand mit Leder bezogen. Dadurch wirkt der Sneaker elegant und weniger sportlich. Sein Einsatzspektrum ist deutlich breiter: Straßencafé, Shopping-Mall, Kunstmuseum ... Mit robusten Doppelnähten haltbar verarbeitet.

Im Inneren verbirgt sich ein 1,5 cm-Keil.

Das ist für absatzgewohnte Füße bequemer als ganz flache Schuhe. Willkommener Zusatzeffekt: Ihr Bein wird optisch ein wenig gestreckt.

Obermaterial: Kalb-Veloursleder. Futter und Decksohle: Lammfell. Profilierte Gummi-Laufsohle mit hochgezogener Autofahrer-Ferse. Hergestellt in Italien. Hersteller: ERL0F[1].

Schuh-Größe	Taupe	Schwarz
36	352-445-11	364-198-11
37	352-446-11	364-199-11
38	352-447-11	364-200-11
39	352-448-11	364-201-11
40	352-449-11	364-202-11
41	352-450-11	364-203-11

- **Candice Cooper Winter-Sneaker**
  € 269,–



Die beliebten, klassisch schwarzen Schnürboots – in ihrer wohl luxuriösesten Form.

Hochwertig „Goodyear welted". Von Cordwainer – made in Spain.

Nur ganze wenige Schuhe in modernen Designs sind hochwertig rahmengenäht. Und auf dem gesamten Weltmarkt ist die Anzahl aller rahmengenähten Schuhe unter 1 %. Diese schwarzen Schnürboots sind somit ein seltener Glücksfall.

Kein langes Einlaufen notwendig: mit lederüberzogener, gepolsterter Decksohle.

Durch die Goodyear-Flex-Sohle ist der Schuh um ein Vielfaches flexibler und langlebiger, und ermöglicht ein ermüdungsfreies Gehen. Und bei diesen Boots entfällt sogar ein kleiner, anfänglicher Nachteil: Oft besitzen Goodyear-Schuhkonstruktionen eine harte Decksohle und kein Fußbett, sodass man sie einlaufen muss. Diese Boots hingegen besitzen eine gepolsterte Decksohle, die mit Leder überzogen ist und somit ab dem ersten Tag für ein komfortables Tragegefühl sorgt. Auch das samtig zarte Innenfutter besteht aus Kalbleder und umschließt weich und behaglich den Fuß. Die besonders leichte Gummilaufsohle sorgt für guten Grip auch auf nassem Untergrund.

Schuh-Größe	Nr.
36	358-295-11
37	358-296-11
38	358-297-11
39	358-298-11
40	358-299-11
41	358-310-11

Mit der Zeit immer schöner und charaktervoller.

Mit jedem Tragen werden diese Stiefel individueller, das feine Leder bildet eine einzigartige Patina. Der seitliche Reißverschluss erleichtert das Rein- und Rausschlüpfen. Die Schafthöhe ist optimal für alle Looks – ob zu Kleidern, Röcken und Shorts, Leggings, Cropped Hosen, Röhren- und Straight-Jeans, ...

Absatzhöhe: 3,5 cm. Schafthöhe: 19 cm. Obermaterial, Futter und Decksohle: Kalbleder. Laufsohle: Gummi. Farbe: Schwarz. Hergestellt in Spanien. Hersteller: GB0AV[1].

- **Cordwainer Schnürboots**
  € 299,–





Modisches Revival eines Kult-Klassikers.

Der Curling-Boot aus den Sixties – jetzt 320 Gramm leicht. Von OCONI – exklusiv bei Fashion Classics.

Optisch nah am Original, das in den 60er-Jahren zum Eisstockschießen getragen wurde. Und auch genauso wärmend, robust und langlebig – aber mit 320 g (in Gr. 37) nur noch etwa halb so schwer. Aus geschmeidigem, handschuhweichem Ziegen-Veloursleder – gefüttert mit wohlig wärmendem Lammfell.
Wasserabweisend ausgerüstet. Ultraleichte Vibram®-Profilsohle. Sie dämpft Ihren Auftritt und isoliert gegen Bodenkälte. Ausgeprägtes Profil sorgt für rutschfesten Tritt, auch auf nassen Straßen. Den Schaft tragen Sie wärmend hochgeschlagen oder dekorativ umgeklappt. Der Reißverschluss am Spann erleichtert das An- und Ausziehen.

Schafthöhe: 18 cm. Obermaterial: Ziegen-Veloursleder. Futter und Decksohle: Lammfell. Leichte Vibram®-Profilsohle aus Gummi. Exklusiv bei Fashion Classics. Hersteller: PU0RN[1].

- **OCONI Curling-Boot € 259,–**

Schuh-Größe	Schwarz	Taupe
36	357-636-11	357-628-11
37	357-637-11	357-629-11
38	357-638-11	357-630-11
39	357-639-11	357-631-11
40	357-641-11	357-633-11
41	357-642-11	357-634-11
42	357-643-11	357-635-11

[1]*Weitere Hinweise zu Lieferung und Rücksendung,*

Bequemer und softer kann eine Stiefelette kaum sein.

**Aus knautschweichem, doch robustem Rindleder.
Und mit echter Natur-Latexsohle. Von arche, Frankreich.**

Entworfen und gefertigt im Herzen des Loire-Tals: Französischer, schlichter Chic – und dabei unübertroffen bequem, so faszinierend bequem, dass Sie diese Stiefelette den ganzen Tag ermüdungsfrei tragen können, ohne jegliche Strapazen für Ihre Füße – ob im Büro, beim Stadtbummel, beim Waldspaziergang, ...

Sohle aus 100 % natürlichem Latex. Supersoftes, wasserabweisendes Rindleder. Komfortabler 3,5 cm-Absatz.

Die patentierte Laufsohle ist aus echter Lactae Hévéa® gefertigt. Sie dämpft jeden Schritt, ist flexibel, farbecht und besonders langlebig. Das vollnarbige, geschliffene Rindleder in warmem Schokobraun umschließt behaglich Ihren Fuß. Es ist durchgefärbt und durchgefettet, weist somit Wasser und Schmutz zuverlässig ab. Ein seitlicher Reißverschluss und zartes Veloursleder innen erleichtern das Hineinschlüpfen.

Seit 1968 bekannt für schlichtes, zeitloses und bequemes Schuhwerk.

Der Schuhspezialist arche ist wahrscheinlich einer der letzten für Sohlen aus reinem Naturlatex. Was die komfortablen Laufeigenschaften und die Abnutzung angeht kein Vergleich zu den überwiegend synthetischen Gummisohlen am Markt. Eine Stiefelette, die Sie lange Zeit begleiten wird, zu vielen Outfits passt – von klassisch-elegant bis sportiv-leger – und immer eine Wohltat für Ihre Füße ist.

Verlängerter Schaft vorne. Aus Rindleder, ungefüttert. Decksohle: Leder. Sohle: Naturlatex. Schafthöhe (hinten): 19 cm. Absatz: 3,5 cm. Farbe: Braun. Hergestellt in Frankreich. Hersteller: UC0PO[1].

- **arche Komfort-Stiefelette**
  € 495,–

Schuh-Größe	Nr.
36	369-285-11
37	369-286-11
38	369-287-11
39	369-288-11
40	369-289-11
41	369-290-11



Purer Look. Zeitlos elegant. Vielseitig und fantastisch bequem.

**Die schwarze Minimal-Stiefelette
vom Schuhspezialisten Werner, seit 1911.**

Diese Stiefelette vereint außergewöhnliche Handwerkskunst, hochwertige Naturmaterialien und minimalistisches Design in beeindruckend schlichter Perfektion.

Der Schaft wird aus nur zwei großzügigen Lederteilen gefertigt.

Sie werden von der Spitze bis zum oberen Abschluss durch eine aufwändige Bestechnaht verbunden und zusätzlich doppelt abgesteppt.

Diese besondere Konstruktion mit eleganter Mittelnaht lässt den Fuß optisch schlanker wirken und sorgt für eine besondere Langlebigkeit.

Nappaleder von alpenländischen Bio-Rindern. Mit dezenter, feinkörniger Textur und leicht glänzendem Finish.

Es ist allergikerfreundlich chromfrei pflanzlich gegerbt in einer kleinen deutschen Gerberei.

Für höchsten Tragekomfort: Schaftfutter aus reinem Woll-Loden.

Gefertigt von Deutschlands ältester Tuchweberei (Gebrüder Mehler, seit 1644).

Weiche, herausnehmbare, mit Moosgummi gepolsterte Leder-Decksohle.

Die griffige Thermogummi-Profillaufsohle mit Lederschichteinlage und 2 cm-Absatz ist mit 1,5 cm dicker als üblich – und somit sehr robust, dämpfend und gut isolierend gegen Bodenkälte. Der innenliegende Reißverschluss ermöglicht komfortables An- und Ausziehen. Die Stiefeletten passen durch ihre cleane Optik und die ideale Schafthöhe zu unzähligen Looks – sowohl zu femininen Kleidern und Röcken als auch zu Leggings, schmalen und weiten Hosen.

Schafthöhe: 13 cm. Lederlasche an der Ferse. Obermaterial: Leder. Futter und Decksohle: Leder und Wolle. Laufsohle: Gummi. Farbe: Schwarz. Hersteller. T0AVC[1].

- **Werner Minimal-Stiefelette € 229,–**

Schuh-Größe	Nr.
36	369-331-11
37	369-332-11
38	369-333-11
39	369-334-11
40	369-335-11
41	369-336-11



Textilschutz & -pflege



Stabile Bügel aus Zedernholz schützen Ihre Kleidung zuverlässig vor Motten.

Ganz natürlich und ohne Chemie.

Dies ist die richtige Erholung für Ihre Kleidung, die viel zu wertvoll ist für Bügel aus leicht brechendem Kunststoff. Das massive Zedernholz gibt dem Stoff eine angenehm frisch-herb duftende Note und schützt ihn zuverlässig vor Motten. Alle Flächen und Kanten sind sorgfältig geschliffen, so können auch empfindlichste Stoffe niemals beschädigt werden.
Die Bügel mit Steg sind ideal für Blusen, Shirts, Pullover sowie Hosen und messen je 44 x 1,5 x 23,8 cm (B x T x H), wiegen je 120 g.
Auch erhältlich: Zedernholz-Blöcke für Regale und Schubladen.
Von Natur aus – und ohne jede Chemie – schützt der angenehme Duft von Zedernholz Ihre wertvolle Wollkleidung vor Motten & Co. Zuverlässig, umweltfreundlich, lange wirksam. 8 echte Zedernholz-Blöcke im Set. Je nach Schubladengröße genügen 1 - 2 Stück. Messen je 9,6 x 5,5 x 1,9 cm, wiegen je 38 g. Hersteller: HN0XL[1].

- **Zedernholz-Bügel mit Steg, 5er-Set**
  Nr. 364-076-11
  € 31,95
- **Zedernholz-Blöcke, 8er-Set**
  Nr. 364-077-11
  € 31,95

Mit dem Wollrasierer entfernen Sie Pillingknötchen im Nu.

Ob Kaschmir, Schurwolle, Merino oder auch Polyester-Fleece: Gleiten Sie mit dem Wollrasierer sanft über die zu behandelnde Fläche. Das feine Scherblatt – sicher geschützt hinter Metallgittern – schneidet die Pilling-Knötchen sauber und schonend im Nu vom Gewebe. Die entfernten Flusen gelangen automatisch in den herausnehmbaren Fussel-Behälter.

Misst 15,5 x 5,5 x 10 cm (L x B x H), wiegt 176 g. Funktioniert mit 2 Mignon-Batterien (separat erhältlich). Bürstchen zur Reinigung wird mitgeliefert. Hersteller Wollrasierer: SD0GB[1]. Hersteller Batterien: SDQT0[1].



- **Wollrasierer**
  Nr. 381-202-11 **€ 12,95**
- **Batterien-4er-Set, 1,5 V Mignon (AA)**
  Nr. 677-039-11 **€ 5,-**

[1]Weitere Hinweise zu Lieferung und Rücksendung, verlängerter Garantie, Größentabelle und Wirtschaftsakteuren nach GPSR siehe Seite 117 ff.

Wirtschaftsakteure nach GPSR

0ADYT: Graffitex GmbH & Co. KG, Friedhofweg 27A, 93073 Neutraubling, DE, info@graffitex.net
0AMQK: Moya Fashion GmbH, Wilhelmstr. 16/7, 6971 Hard, AT, info@moya.at
0BGDA: van Laack GmbH, Hennes-Weisweiler-Allee 25, 41179 Mönchengladbach, DE, info@vanlaack.de
0BYDA: Schwab GmbH, Am Uneben 8, 86391 Stadtbergen, DE, schwab-bademoden@gmx.de
0DATY: Friedrich W. Schneider GmbH & Co. KG, Oskar-Schindler-Str. 11, 50769 Köln, DE, info@fwshats.de
0DSBG: Dress Italy S.r.L, Via Industria 16, 22070 Luisago Como, IT, info@abstract-scarf.it
0FCHN: Agnes Winzig, Ried 47, 5201 Seekirchen am Wallersee, AT, atelier@agneswinzig.com
0FLHN: Kaulberg e.K., Kaulberg 1, 96114 Hirschaid, DE, info@kaulberg.com
0GKSD: GPM-Trade GmbH, Robert-Koch.Str. 67, 72800 Eningen unter Achalm, DE, info@gpm-trade.de
0JMGB: Kiltie s.r.l., Via Cav Francesco Minini 41, 25029 Verolavecchia, IT, info@kiltie.it
0PLRE: J. J. GIL, SL, C/ Pintor Goya 26, 3630 Sax, ES, info@possum.es
0PLZE: adelmut GmbH, Lindauer Str. 31, 6911 Lochau, AT, info@adelmut.at
0RNPU: neyo.GmbH, Hasselholzer Weg 11, 52074 Aachen, DE, info@neyo.eu
0SVYT: medi GmbH & Co. KG, Medicusstr. 1, 95448 Bayreuth, DE, medi@medi.de
0TYVJ: IJH A/S, Holmenevej 31, 3140 Aalsgaarde, DK, info@ilsejacobsen.com
0VSTQ: Reutter GmbH, Werderstr. 9, 78132 Hornberg, DE, info@krisreutter.de
0WHCF: Lochcarron of Scotland Ltd., Rogers Road, TD7 5DX Selkirk, UK, info@fashionoffice24.de
0WHLF: CSP International Fashion Group SPA, Via Piubega 5/C, 46040 Ceresara, IT, info@cspinternational.it
0WRUF: Hanro International GmbH, Hauptstr. 17, 6840 Götzies, AT, cs@hanro.com
0YBSV: siba Textilvertrieb GmbH & Co. KG, Hindelanger Str. 35, 87527 Sonthofen, DE, info@siba-textil.de
0ZEFL: Huber IP AG, Thurgauerstr. 117, 8152 Glattpark, CH, cs@hanro.com
ADGB0: Gottstein GmbH, Industriestr. 31, 6430 Ötztal Bahnhof, AT, info@gottstein.at
AV0YK: Mode & Cie SA, 1 Place Auguste Albert, 31104 Toulouse Cedex, FR, info@mode-et-cie.fr
CX0NZ: Lorena Paggi srl, Via G. Giusti 43, 63821 Porto Sant'Elpidio, IT, info@lorenapaggi.it
DAKY0: Schera GmbH, Grundtalring 22, 63868 Großwallstadt, DE, info@schera.de
DAT0Y: Kero Design S.A.C, Julio C. Tello 728, 15073 Lince Lima, PE, info@kero-design.com
DL0BA: Vicario Cinque srl, Via Roma 10, 36040 Brendola, IT, info@vicariocinque.it
E0ZLF: Wolff Fashion, Heimgartstr. 3, 6971 Hard, AT, wolffshop.hans@gmail.com
ERL0F: Falc SPA, Contrada San Domenico 24, 62012 Civitanova Marche, IT, info@candicecooper.com
EZUX0: Raffa Proexco E.I.R.L., Pasaje Sevilla A, 99999 Lima, PE, info@raffaproexco.com
FCR0E: InterArt of Cashmere World AG, Gotthardstr. 28, 6302 Zug, CH, administration@ftc-cashmere.com
FLR0E: isABelt Ltd., 980 Broadway Suite 136, Thornwood, NY 10594, US, info@isabelt.com
G0BJD: Benbarton Hofmann GmbH, Bollenwaldstr. 111, 63743 Aschaffenburg, DE, info@benbarton.de
GB0AV: Welted Business SL, C / Alicante 32, 2640 Almansa, ES, info@cordwainer.es
H0NPC: Magic Bodyfashion B.V., Twentepoort West 51, 7609 RD Almelo, NL, info@magicbodyfashion.com
HE0PC: Arma Leder Deutschland GmbH, Kaiserswerther Str. 119, 40474 Düsseldorf, DE, info@armaleder.nl
HN0XL: Pieperconcept GmbH & Co. KG, Ohsener Str. 84, 31789 Hameln, DE, info@pieperconcept.de
HNP0L: Belts+ Srl + di Piazza Stefano, Via Prampolini 36, 43044 Lemignano di Collecchio, IT, info@belts-parma.it
HW0XU: Fratelli Cristiano srl, via Madonna del Buon Consiglio 1, 80028 Gruma Nevano, IT, info@fratellicristiano.com
J0VYB: Mymarini GmbH, Schulterblatt 58d, 20357 Hamburg, DE, info@mymarini.com
J0VYT: Adolf Riedl GmbH & Co. KG, Ottostr. 2, 95448 Bayreuth, DE, info@bademoden.info
JDYB0: Donegal Bay Ltd., Ballymoon, Kilcar F94 K52Y, IE, info@fishermanoutofireland.com
K0QVS: Ludwig Schröder GmbH & Co. KG, Tornescher Weg 107, 25436 Uetersen, DE, info@ludwigschroeder.de
KGD0S: Inca AS, Ranvik Brygge 8, 3231 Sandefjord, NO, info@clarkross.com
KQ0MS: Carubina GmbH, Breidenhofer Str. 9, 42781 Haan, DE, info@carubina-collection.com
KQMA0: Skiny GmbH, Hauptstr. 17, 6840 Götzis, AT, cs@skiny.com
KQMJ0: Maglificio Po s.r.l, Via Asiago 59/8, 10142 Torino, IT, info@oscalito.it
KQVA0: Hutschreuther GmbH, Wichernstr. 2a, 76185 Karlsruhe, DE, info@hutschreuther.com
LFWR0: HUBER Bodywear GmbH, Hauptstr. 17, 6840 Götzis, AT, cs@huber-bodywear.com
LP0ER: Barnett B.V., Zekeringstraat 34 A, 1014 BS Amsterdam, NL, info@barnett-barnett.com
M0JTG: Performance Brands GmbH, Zumpestr. 16a, 82131 Stockdorf, DE, info@royal-lounge.eu
M0SKQ: Stapf GmbH, Michael Pacher-Str. 13, 6300 Wörgl, AT, service@stapf.at
MJ0BG: Maryan Beachwear Group GmbH, Kellerhof 8, 79730 Murg, DE, info@maryanbeachwear.de
MSB0G: Novila GmbH, Freiburger Str. 15, 79822 Titisee-Neustadt, DE, info@novila.de
MSBY0: Anita Dr. Helbig GmbH, Grafenstr. 23, 83098 Brannenburg, DE, info@anita.net
MSK0G: Bye Bra BV, Technologieweg 7, 4906 AC Oosterhout NB, NL, customerservice@byebra.com
NH0LF: Aran Woollen Mills, Lodge Road, Co Mayo, F28 XD25 Westport, IE, sales@aranwoollenmills.com
NH0UP: Mayser GmbH & Co. KG, Bismarckstr. 2, 88161 Lindenberg, DE, info@mayserhats.com
NZL0P: J.F.H International Ltd., 6 Lee Road, Glasnevin Dublin 11, IE, info@jimmyhourihan.com
PCR0N: Totes Isotoner SAS, Rue du Foirail - Le Bourg, 15140 Saint-Martin-Valmeroux, FR, info@isotoner.fr
PLHN0: Heiko Hellmeyer, Gartenstr. 17, 61476, Kronberg, DE, hellmeyer@outlook.com
PU0RN: Pro-Idee GmbH & Co. KG, Gut-Dämme-Str. 4, 52070 Aachen, DE, service@proidee.de
QT0AM: She Trading GmbH, Nederlinger Str. 4, 80638 München, DE, info@she-trading.com
QTJ0M: Pluto NV, Merellaan 46, 9400 Ninove, BE, info@pluto.be
QTJV0: Goodstuff Fashion Company GmbH, Obere Wörthstr. 17, 90403 Nürnberg, DE, info@goodstuff-fashion.de
QTSD0: Ingrid Doerr Textil GmbH, Roggentalstr. 62, 89558 Böhmenkirch, DE, info@doerr-textil.de
R0LMN: Ecochic Portugueas lda, Rua 24 de Junho 453, 4800-128 Guimaraes, PT, info@harald-stotz.de
S0MGK: Atelier Fernand Robert, 36 Rue de Carnac, 72190 Coulaines, FR, info@atelier-fernand.fr
S0VQK: Pedro Portuguesa Lda, Avenida Joao XXI 121, 4415-254 Pedroso, PT, info@primeur.pt
SD0GB: Maximex GmbH & Co. KG, Im Hülsenfeld 10, 40721 Hilden, DE, info@maximex.eu
SDQT0: VARTA Consumer Batteries GmbH & Co. KG, Alfred-Krupp-Str. 9, 73479 Ellwangen, DE, info@varta.com
SM0GK: Robert Mackie of Scotland Ltd., Holm Mill, KA3 5HT, Stewarton, UK, info@robertmackie.com
T0AVC: Werner Schuhe GmbH, Glockenstr. 5, 66953 Pirmasens, DE, info@werner-schuhe.de
T0QMS: Cashmere World Shop GmbH, Josef-Gocklen-Str. 10, 40474 Düsseldorf, DE, c.messmer@ftc-cashmere.com
T0YDA: Michaela Sassenbach, Am Fuchsengraben 5, 82319 Starnberg, DE, info@sassenbach-style.de
TQMA0: Leineweber GmbH & Co. KG, Wittekindstr. 16-18, 32051 Herford, DE, info@brax.com
TYMJ0: Sassenbach Style GmbH, Am Fuchsengraben 5, 82319 Starnberg, DE, info@sassenbach-style.de
UC0PO: SAS Arche, 14 rue de fletau, 37110 Chateau Renault, FR, info@arche.com
UFWZ0: Speidel GmbH, Paul-Gerhardt-Str. 10, 72411 Bodelshausen, DE, info@speidel-lingerie.de
UP0EZ: Atelier Gardeur GmbH, Alsstr. 155, 41063 Mönchengladbach, DE, info@gardeur.de
UP0NH: Le Textile Indemaillable SAS, 119 Rue de la Caille, 71170 Chauffailles, FR, contact@lingerielechat.com
UPE0R: E Land Italy s.r.l,, Via Tortona 27, 20144 Milano, IT, elanditalysrl@legalmail.it
UWER0: John Smedley Ltd, Via G.E. Pestalozzi 4, 20143 Milano, IT, wholesale@johnsmedley.co.uk
UXW0H: Studio Minimal AB, Bergsvägen 14, 178 32 Ekerö, SE, info@movesgood.com
V0ATQ: Shepherd of Sweden AB, Box 171, 512 24 Svenljunga, SE, info@shepherdofsweden.se
V0JKG: Friedrich Stark GmbH & Co. KG, Gartenstr. 9, 74423 Obersontheim, DE, info@starkhosen.de
VJ0KQ: Apple of Eden Trading Unip, Lda, Rua da Castanheira 24, 4650-365 Revinhade - Felgueiras, PT, info@appleofeden.pt
WR0UP: Edmund Lutz GmbH & Co. KG, Kraibergstr. 1, 96148 Baunach, DE, info@edmundlutz.de
WZU0F: Roeckl Handschuhe & Accessoires GmbH & Co. KG, Isartalstr. 49, 80469 München, DE, info@roeckl.com
X0UZE: Textilhandel H. Gössel e.K., Friedrichstr. 29, 01067 Dresden, DE, info@constant.fashion
XUHE0: Hohenberger & Dietel GmbH, Schützenstr. 3, 95028 Hof, DE, s.dietel@hohenberger-dietel.de
XUZ0E: arche S.A.S., Rue de Fleteau, 37110 Chateau Renault, FR, bienvenue@arche.com
Y0BJD: Falke KGaA, Oststr. 5, 57392 Schmallenberg, DE, info@falke.com
Z0EFC: Otto Kessler KV, Lahti utca 9., 7632 Pecs, HU, info@ottokessler.com
Z0NXC: Carl Ross GmbH & Co. KG, Berta-Benz-Str. 1, 40670 Meerbusch, DE, email@carlross.de
ZWP0L: Tretorn Sweden AB, Ekslingan 4, 250 02 Helsingborg, SE, info@tretornsweden.com

Impressum
Pro-Idee Catalog GmbH, Aachen (D) · Zweigniederlassung St. Gallen · Fürstenlandstrasse 35 · CH-9000 St. Gallen
UID CHE-110.152.741 MWST · DE814853178
0810-900 696 (Mo.-So.: 08:00 - 22:00 Uhr, 0,044 €/Min.
Fachberatung: 05574-803 51 (Mo.-So.: 08:00 - 22:00 Uhr /zum Ortstarif)
E-Mail: service@proidee.at · www.proidee.at · Postadresse: Bundesstraße 112 · A-6923 Lauterach
Es gelten unsere Allgemeinen Geschäftsbedingungen.
Diese finden Sie unter www.proidee.at/agb · BIO-Zertifizierung: CH-BIO-038
Verlag: Pro-Idee Catalog GmbH CH 9001 St. Gallen
Hersteller: Vogel Druck und Medienservice GmbH· Herstellungsort: 97204 Höchberg

Eine Größe, die passt.

So vermeiden Sie unnötige Anproben und Rücksendungen.
(Gut für Sie. Gut für uns. Und gut für die Umwelt.)

Fast jeder Hersteller nutzt seine eigenen Maßtabellen. Das macht es oft so schwer, die genau passende Größe anhand der Herstellerangabe zu finden. Genau deshalb haben wir die Fashion-Classics-Größe (FC-Größe) ins Leben gerufen. Sie entspricht der offiziellen Maßtabelle (unten) und erleichtert Ihre Wahl – egal wie der Hersteller seine Größen definiert. Manchmal nennen wir bei Produktbeschreibungen ergänzend die „Hersteller-Größe". Mit dieser Angabe hat der Hersteller seine Ware ausgezeichnet. Dies ist besonders dann von Vorteil, wenn Sie mit der Größenangabe eines bestimmten Herstellers vertraut sind. Erfreuliches Ergebnis: Die Rücksendequote von Fashion-Classics-Artikeln liegt weit unter den branchenüblichen Durchschnittswerten.

Fragen zu Passform und Größen?
Telefon: 05574 - 803 51, Mo-So. 8.00 – 22.00 Uhr.

Die Fashion Classics-Maßtabelle

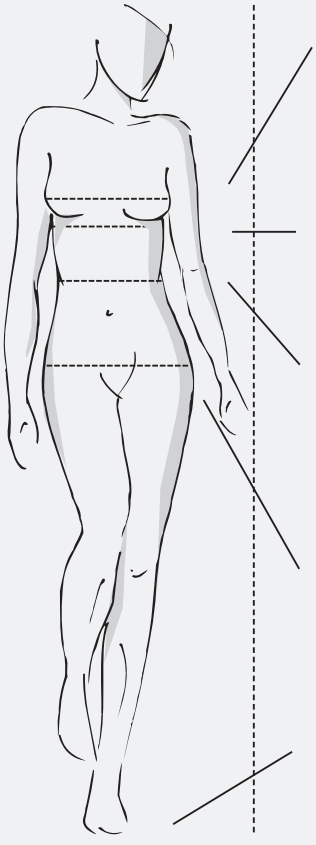

(A) Brustumfang

Über der stärksten Stelle der Brust waagerecht um den Körper messen.

(B) Unterbrustumfang

(C) Taillenumfang

Ohne zu schnüren rings um die Taille messen.

(D) Hüftumfang

An der stärksten Stelle der Hüfte messen.

(E) Körperhöhe

Ohne Schuhe von Kopf bis Fuß messen.

Bitte wählen Sie Ihre Größe nach dieser Körpermaßtabelle (am Körper gemessen):

Damen			(FC-Größe) Bestellgröße		
(A) Brust-umfang	**(C)** Taillen-umfang	**(D)** Hüft-umfang	**N**ormal-größe **(E)** 165-172 cm	**K**urz-größe **(E)** unter 165 cm	**L**ang-größe **(E)** über 172 cm
78- 81	64-66	88- 91	**34**	**17**	**68**
82- 85	67-70	92- 95	**36**	**18**	**72**
86- 89	71-74	96- 98	**38**	**19**	**76**
90- 93	75-78	99- 101	**40**	**20**	**80**
94- 97	79-82	102- 104	**42**	**21**	**84**
98-102	83-87	105- 108	**44**	**22**	**88**
103-107	88-93	109- 112	**46**	**23**	**92**
108-113	94-99	113- 116	**48**	**24**	**96**

Internationale Größenumrechnung für Cup-Größen

(B) Unterbrust-umfang (cm)		**(A)** Brustumfang (cm)			
		Cup A	**Cup B**	**Cup C**	**Cup D**
68-72	**70**	82- 84	84- 86	86- 88	88- 90
73-77	**75**	87- 89	89- 91	91- 93	93- 95
78-82	**80**	92- 94	94- 96	96- 98	98-100
83-87	**85**	97- 99	99-101	101-103	103-105
88-92	**90**	102-104	104-106	106-108	108-110
93-97	**95**	107-109	109-111	111-113	113-115

Kopfumfang
Nehmen Sie ein Maßband und messen Sie Ihren Kopfumfang unmittelbar oberhalb Ihrer Augenbrauen. Bestellen Sie Ihre Kopfbedeckung entsprechend dem Messergebnis. Liegt das gemessene Maß zwischen zwei Größen, bestellen Sie bitte den größeren Umfang.

Gürtellänge
Zur Bestimmung Ihrer Gürtellänge messen Sie den Bundumfang einer „gut sitzenden" Hose. Ihr Bundumfang entspricht dann der angebotenen Gürtellänge.

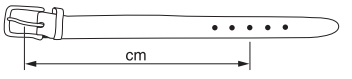

Bundumfang = angebotene Gürtellänge

Handschuh-Größen
Den Handumfang messen Sie ohne Daumen und führen das Maßband ohne zu schnüren über die Knöchel in der Handmitte. Entsprechend dem in cm gemessenen Handumfang wählen Sie nun Ihre Handschuh-Größe.

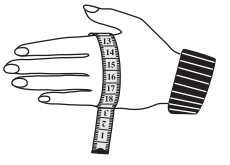

Handumfang	17,5	19,0	20,5	22,0
Handschuh-Größe	**6,5**	**7,0**	**7,5**	**8,0**

Handumfang	23,0	24,0	26,0	27,0	28,0
Handschuh-Größe	**8,5**	**9,0**	**9,5**	**10,0**	**10,5**

Schuhgrößen
Stellen Sie beide Füße in Strümpfen auf ein Blatt Papier und zeichnen Sie die Umrisse nach. Messen Sie dann beide Fußlängen. Es gilt immer das Maß des größeren Fußes. Liegen Sie zwischen zwei Größen, wählen Sie bitte die nächstgrößere Schuhgröße.

Fußlänge in cm	Schuhgröße
23,3	36
23,9	37
24,6	38
25,2	39
25,9	40
26,6	41
27,2	42
27,9	43
28,6	44
29,2	45
29,8	46