

FASHION CLASSICS

Pro · Idee

MEN'S ESSENTIALS

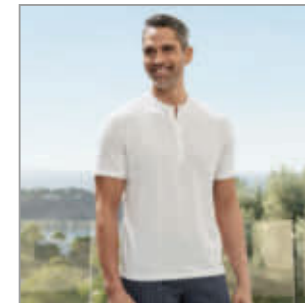

DIE WAHREN
MODE-KLASSIKER.
NEUESTER STAND.

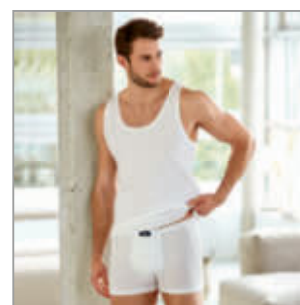
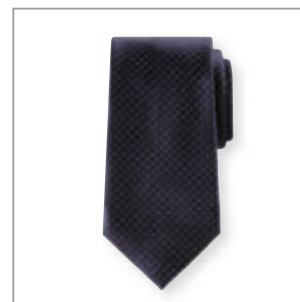

FASHION CLASSICS

Pro · Idee

MEN'S ESSENTIALS

Pro-Idee • Bundesstraße 112 • A-6923 Lauterach
www.fashion-classics.at • service@proidee.at • Telefax: 0810-900 646 (0,044 €/Min.)

Bestell-Hotline: 0810-900 696 (Mo. - So.: 08:00 - 22:00 Uhr / 0,044 €/Min.)
Fragen und Beratung: 05574-803 51 (Mo. - So.: 08:00 - 22:00 Uhr / zum Ortstarif)

D9612-5100

FASHION CLASSICS MEN'S ESSENTIALS Sommer 2024



Eine Größe, die passt.

So vermeiden Sie unnötige Anproben und Rücksendungen.

(Gut für Sie. Gut für uns. Und gut für die Umwelt.)

Fast jeder Hersteller nutzt seine eigenen Maßtabellen. Das macht es oft so schwer, die genau passende Größe anhand der Herstellerangabe zu finden. Genau deshalb haben wir die Fashion-Classics-Größe (FC-Größe) ins Leben gerufen. Sie entspricht der offiziellen Maßtabelle (unten) und erleichtert Ihre Wahl – egal wie der Hersteller seine Größen definiert.

Manchmal nennen wir bei Produktbeschreibungen ergänzend die „Hersteller-Größe“. Mit dieser Angabe

hat der Hersteller seine Ware ausgezeichnet. Dies ist besonders dann von Vorteil, wenn Sie mit der Größenangabe eines bestimmten Herstellers vertraut sind.

Erfreuliches Ergebnis: Die Rücksendequote von Fashion-Classics-Artikeln liegt weit unter den branchenüblichen Durchschnittswerten.

Fragen zu Passform und Größen?

Telefon: 05574 - 803 51, Mo-So. 8.00 – 22.00 Uhr.

Die Fashion Classics-Maßtabelle

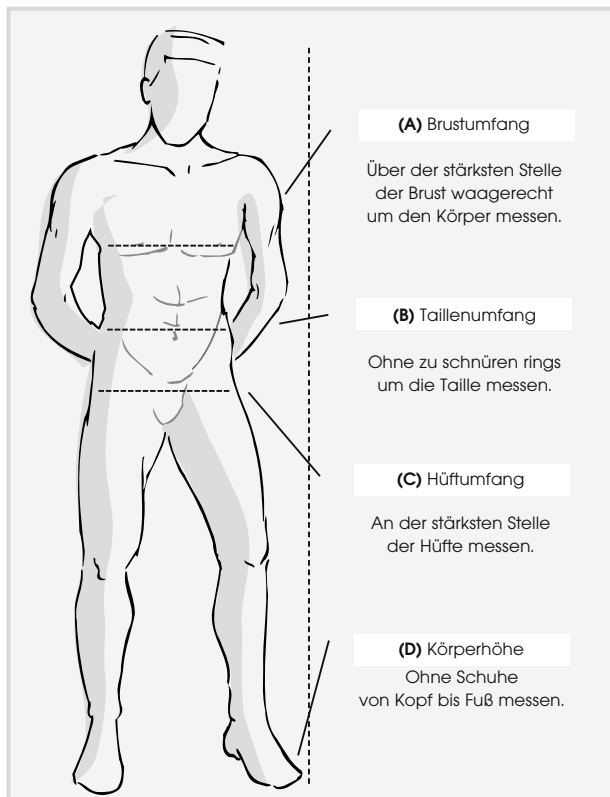

Bitte wählen Sie Ihre Größe nach dieser Körpermaßtabelle (am Körper gemessen):

Herren	(D) Körperhöhe	(A) Brustumfang	(B) Taillenumfang	(C) Hüftumfang	(FC-Größe) Bestellgröße
Untersetzte Größen	166-170	94- 97	86- 89	98-101	24
	169-173	98-101	90- 93	102-105	25
	172-176	102-105	94- 97	106-109	26
	175-178	106-109	98-101	110-113	27
	177-180	110-113	102-106	114-118	28
	179-182	114-117	107-111	119-123	29
	181-183	118-121	112-115	124-127	30
Normale Größen	166-170	86- 89	74- 77	90- 93	44
	168-173	90- 93	78- 81	94- 97	46
	171-176	94- 97	82- 85	98-101	48
	174-179	98-101	86- 89	102-105	50
	177-182	102-105	90- 93	106-109	52
	180-184	106-109	94- 99	110-113	54
	182-186	110-113	100-104	114-117	56
	184-188	114-117	105-108	118-121	58
	185-189	118-121	109-113	122-125	60
Schlanke Größen	180-184	91- 94	78- 81	94- 97	94
	182-186	95- 98	82- 85	98-101	98
	184-188	99-102	86- 89	102-105	102
	187-191	103-106	90- 94	106-110	106

Kopfumfang

Nehmen Sie ein Maßband und messen Sie Ihren Kopfumfang unmittelbar oberhalb Ihrer Augenbrauen. Bestellen Sie Ihre Kopfbedeckung entsprechend dem Messergebnis. Liegt das gemessene Maß zwischen zwei Größen, bestellen Sie bitte den größeren Umfang.

Gürtellänge

Zur Bestimmung Ihrer Gürtellänge messen Sie den Bundumfang einer „gut sitzenden“ Hose. Ihr Bundumfang entspricht dann der angebotenen Gürtellänge.

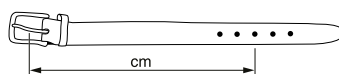

Bundumfang = angebotene Gürtellänge

Handschuh-Größen

Den Handumfang messen Sie ohne Daumen und führen das Maßband ohne zu schnüren über die Knöchel in der Handmitte. Entsprechend dem in cm gemessenen Handumfang wählen Sie nun Ihre Handschuh-Größe.

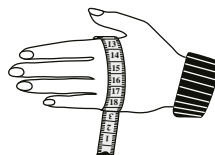

Handumfang	17,5	19,0	20,5	22,0
Handschuh-Größe	6,5	7,0	7,5	8,0

Handumfang	23,0	24,0	26,0	27,0	28,0
Handschuh-Größe	8,5	9,0	9,5	10,0	10,5

Schuhgrößen

Stellen Sie beide Füße in Strümpfen auf ein Blatt Papier und zeichnen Sie die Umrisse nach. Messen Sie dann beide Fußlängen. Es gilt immer das Maß des größeren Fußes. Liegen Sie zwischen zwei Größen, wählen Sie bitte die nächstgrößere Schuhgröße.

Fußlänge in cm	Schuhgröße
23,3	36
23,9	37
24,6	38
25,2	39
25,9	40
26,6	41
27,2	42
27,9	43
28,6	44
29,2	45
29,8	46



Überzeugende Fakten.
Statt Überangebot.



Die wahren Mode-Klassiker.
Neuester Stand.

Zeitlose Klassiker leben von zeitgemäßen Updates.

Bei allem Respekt vor Kleidung, die Geschichte schrieb: Wir sind nicht blind vor Ehrfurcht. Darum prüfen wir jedes Teil auf seine modische Aktualität. Und die entscheidet sich im Detail: Der klassische Lodenjanker wird durch elastischen Jersey modisch und dabei bequem und überraschend weich. Die richtige Kombination von Hanf, Lyocell und SeaCell™ macht das Freizeithemd weich, luftig und nachhaltig. Und dank der nanoGuard®-Ausrüstung bleibt ihre helle Chino viel länger sauber, da sie Schmutz einfach abweist. ... So treffen zeitlose Klassiker tatsächlich den Zeitgeist.



Waschbares Ziegenveloursleder-Sakko Seite 10.



Eine Größe, die passt.

So vermeiden Sie unnötige Anproben und Rücksendungen. (Gut für Sie. Gut für uns. Und gut für die Umwelt.)

Fast jeder Hersteller nutzt seine eigenen Maßstabellen. Das macht es oft so schwer, die genau passende Größe anhand der Herstellerangabe zu finden. Genau deshalb haben wir die Fashion-Classics-Größe ins Leben gerufen. Haben Sie Ihre passende Größe einmal gefunden, sind Sie am Ziel. Näheres zur FC-Größentabelle siehe Seite 118. Erfreuliches Ergebnis: Die Rücksendequote von Fashion-Classics-Artikeln liegt weit unter den branchenüblichen Durchschnittswerten.



Schick wie eine City-Jacke. Wettertauglich wie eine Funktionsjacke.

Wasser abweisend. Winddicht. Atmungsaktiv. Und pflegeleicht.

Selten zu finden: Eine leichte Freizeitjacke für die Übergangszeit, die sogar zum Anzug gut aussieht – und die trotzdem wetterfest ist. Die seidige Oberfläche aus der High-Tech-Faser „Active Pro“ ist winddicht, Wasser abweisend und dennoch atmungsaktiv. Dabei sieht man der Jacke ihre technischen Eigenschaften gar nicht an. Und erst recht nicht ihre unkomplizierte Pflege:

Waschen Sie sie einfach bei 30 °C in der Maschine.

Die Taschen sind dezent, bieten aber viel Stauraum. Wohltuend unterscheidet sich der italienische Sportswear-Stil von den gängigen Funktionsjacken: Die Reißverschlüsse der vier geräumigen Taschen im Frontbereich und der kleinen Tasche auf dem linken Oberarm sind unauffällig unter Paspeln und Patten verborgen. Zwei weitere extra-große Reißverschlusstaschen befinden sich – von außen unsichtbar – im Inneren der Jacke. Im Kragen versteckt sich eine voll funktionsfähige Kapuze mit Kordelzug und Stoppeln. Der Front-Reißverschluss liegt windgeschützt unter einer

Druckknopfleiste. Leicht wattierte Innensteppung im oberen Rücken.

629 Gramm leicht. Knitterarm. Klein zu verstauen.

Praktischer kann eine Jacke auch auf Reisen kaum sein. Sie ist ideal von Frühjahr bis Herbst.

Gerader Schnitt. Länge in Gr. 50: 77 cm. Farbe: Navy. 100 % Polyester. Maschinenwaschbar. Exklusiv bei Fashion Classics.

- **City-/Freizeitjacke Dressy Protection € 179,95**

FC Größe	Nr.
48	316-828-26
50	316-829-26
52	316-830-26
54	316-831-26
56	316-832-26
58	316-833-26

FC Größe entspricht Maßtabelle (siehe vorletzte Katalogseite)



Ultraleicht. Und doch sanft wärmend.

Die Daunenjacke für den Sommer.

Viel Wärme, wenig Gewicht: Das Erfolgsrezept von Daunen bewährt sich nicht nur in eisigen Wintern. Mit lediglich ca. 340 Gramm in Gr. 48 ist dieses Modell so leicht wie andere Sommerjacken auch. Aber versorgt Sie zugleich mit der richtigen Wärme für Schönwetter- und Übergangszeit. Vergleichbare Daunenjacken kosten oft mehr als das Doppelte.

Im mitgelieferten Packbeutel platzsparend verstaubar – ideal für unterwegs.

Blitzschnell zu einem kleinen, schwerelosen Beutel verpackt, lässt sich Ihre neue Daunenjacke überallhin mitnehmen. Dank des bequemen Schnitts gewährt sie viel Bewegungsfreiheit und Platz genug für einen leichten Unterzieh-Pullover. Elastische Bündchen an Ärmeln und Saum schützen vor kalter Luft.

Zeitgemäßer Schnitt. Länge in Gr. 50: 68 cm. Farbe: Navy. Obermaterial und Futter: 100 % Polyamid. Enthält nichttextile Teile tierischen Ursprungs (Füllung aus 90 % Daunen, 10 % Federn). Maschinenwaschbar.

- **Sommerdaunen-Steppjacke für Herren**
€ 149,95

FC Größe	Nr.
48	333-157-26
50	333-158-26
52	333-159-26
54	333-160-26
56	333-162-26
58	333-163-26

FC Größe entspricht Maßtabelle (siehe vorletzte Katalogseite)



Kernig wie ein klassischer Loden-Janker. Aber überraschend leicht und bequem.

Konfektioniert von Herrenmode-Spezialist Carl Gross, seit 1925.

Erleben Sie ein völlig neues Tragegefühl: Anders als vergleichbare Traditions-Modelle besteht dieser moderne Janker aus bequem elastischem Jersey. Und anders als übliche Jersey-Kleidung ist sein Naturfaser-Anteil ungewöhnlich hoch.

Warm und wasserabweisend dank Schurwolle, leicht und atmungsaktiv dank Baumwolle.

Ein Schuss Polyester macht den Stoff strapazierfähig und formstabil.

Ganz nach Wunsch mit schützendem Stehkragen oder elegantem Reverskragen.

Der gesteppte Windstopper ist mit einem Reißverschluss befestigt und lässt sich bei Bedarf abnehmen. Zwei großzügige Pattentaschen bieten reichlich Stauraum.

Zeitgemäß schlanke Vier-Knopf-Form. Farbe: Dunkelbraun. Länge in Gr. 50: 73,5 cm. 38 % Schurwolle, 37 % Baumwolle, 25 % Polyester. Halbfutter 68 % Acetat, 32 % Polyester. Reinigung.

- **Carl Gross Komfort-Janker**
€ 299,-

FC Größe	Nr.
48	356-059-26
50	356-110-26
52	356-111-26
54	356-112-26
56	356-114-26
58	356-115-26
60	356-116-26

FC Größe entspricht Maßtabelle
(siehe vorletzte Katalogseite)



Wiegt nur 210 Gramm: Eine leichtere Regen-Jacke werden Sie kaum finden.

Wasserdicht und atmungsaktiv. In cleanem skandinavischen Design.

Jetzt begegnen Sie Regen mit Leichtigkeit: Diese wind- und wasserdichte Jacke kommt ohne Futter aus und wiegt in Größe 50 gerade einmal 210 g. Dennoch ist sie unvermindert strapazierfähig. Und passt bequem in jedes Reisegepäck oder Ihren Wanderrucksack.

Ein Finish lässt Regen einfach abperlen. Verschweißte Nähte sorgen weiterhin dafür, dass nicht nur der Oberstoff, sondern die ganze Jacke wasserdicht ist. Das Material hält einer Wassersäule von 10.000 mm stand.

Viel umweltfreundlicher als vergleichbare Fasern: recyceltes Nylon.

Alle Zeichen stehen auf Nachhaltigkeit: Die schwedische Traditionsmarke Tretorn verwendet bei dieser Jacke keine neu her-

gestellten Rohmaterialien mehr, sondern ersetzt diese vollständig durch recyceltes Nylon. Im Rücken etwas länger geschnitten, mit hinten abgerundetem Saum. Vertikale Reißverschluss-Brusttasche, große Kordelzug-Kapuze, Ärmelbündchen mit Gummizug.

Regulärer Schnitt. Länge in Gr. 50: 77 cm. Farbe: Schwarz. 100 % Nylon.

- **Tretorn Light-Rain-Jacke € 150,-**

FC Größe	Hersteller-Größe	Nr.
50	L	348-575-26
52	XL	348-576-26
54	XXL	348-577-26

FC Größe entspricht Maßtabelle (siehe vorletzte Katalogseite)

Lederjacken



Nie wieder teure Spezialreinigung: Dieses Ledersakko waschen Sie einfach in der Maschine.

Das samtweiche Ziegenveloursleder bleibt schön und geschmeidig.

Ob Flecken, Staub oder Kragen verschmutzt – dieses Ledersakko geben Sie einfach mit Spezial-Lederwaschmittel in die Waschmaschine. Und anschließend lassen Sie es einfach in einem normal temperierten Raum liegend trocknen. Durch ein besonders aufwändiges, kompliziertes Gerbverfahren und eine zusätzliche Vorwäsche bleibt das Ziegenveloursleder soft und geschmeidig.

Ungefüttert: Sommerleicht und knautschweich.

Für dieses Sakko kommen nur beste, makellose Felle in Frage. Denn es hat kein überflüssiges Innenfutter, das bei den meisten Lederjacken dem Hersteller hilft, so manchen Fehler zu verdecken. Hier finden Sie nur feines Leder und

sauber gesteppte und gesäumte Nähte, so dass auch das geöffnete Sakko einen perfekten Anblick bietet. Die Innenseite ist zudem voll nappt, d.h. geglättet – zum Schutz vor Farb- und Lederabrieb. 2 Pattentaschen mit Knopfverschluss. 1 Brusttasche. 3-fach geknöpfte Ärmelmanschetten. 2 Innentaschen mit Reißverschluss.

Gerader Schnitt. 3-Knopf-Form mit klassischem Reverskragen. Länge in Gr. 50: 77 cm. Farbe: Taupe. Echtes Ziegenveloursleder. Maschinenwaschbar mit Spezial-Lederwaschmittel. Exklusiv bei Fashion Classics.

- **Waschbares Ziegenveloursleder-Sakko € 339,-**

Lederwaschmittel finden Sie unter www.fashion-classics.at Suche nach Bestellnr. 319-377

FC	Größe	Nr.
25		324-760-26
26		324-761-26
27		324-762-26
28		324-763-26
29		324-764-26
30		324-765-26
48		324-766-26
50		324-767-26
52		324-768-26
54		324-769-26
56		324-770-26
58		324-771-26
60		324-772-26

FC Größe entspricht Maßtabelle (siehe vorletzte Katalogseite)



Eine solide Lederjacke – so leicht wie ein Hemd.

Seltenes Rentierkalbleder aus Kokkola, Finnland.
Wiegt nur 650 Gramm.

Rentierkalbnappa-Leder ist eine der feinsten und seltensten Lederarten: Dieses ist sogar nur minimale 0,5 mm (!) zart, unübertrefflich leicht mit geschmeidigem Fall. Dennoch ist es robust und strapazierfähig – ohne zu knittern. Ein wertvolles, hochbegehrtes Leder – der ganzen Welt stehen pro Jahr nur Felle für maximal 12.000 Jacken zur Verfügung.

Ungefüttert verarbeitet – davon können die meisten Lederjacken nur träumen.

Eine Lederjacke ohne Futter ist das Aushängeschild der Gerber und Hersteller. Denn nur die (von beiden Seiten!) besten, makellosen Lederfelle können offen verarbeitet werden. Durch die glatte, nappierte Innenseite wird das Leder niemals an Ihren Hemden „stauben“. Mit der Velourslederseite nach außen verarbeitet hat die Jacke einen wunderbar weichen, doch kernigen Griff. Das Leder ist von Natur aus strapazierfähig und unempfindlich. Und am schönsten ist die Jacke ohnehin erst nach mehreren Jahren, wenn sie etwas Patina bekommen hat. Optimalen Schutz vor Feuchtigkeit bietet

die „Water Off“-Ausrüstung – unsichtbar, aber wirkungsvoll – speziell für Rentierleder. Mögliches Abfärben wird dadurch deutlich gemindert.

Schnitt und Farbe – genau richtig.

Diese zeitlose Jacke mit vielseitigem Stehkragen bedeckt korrekt Ihr Sakko – ohne übermäßig groß geschnitten zu sein. Das dezente Nachtblau ist so kombinierfreudig und zeitlos wie Schwarz, aber viel interessanter.

Zeitloser, bequemer Schnitt. Länge in Gr. 50: 79 cm. Mit zwei Brust- und zwei Innentaschen. Rentierkalbnappa-Leder. Lederreinigung. Hergestellt in Finnland. Exklusiv bei Fashion Classics.

- **Rentierkalbleder-Hemdjacke**
€ 1.499,-

FC	Größe	Nr.
	25	259-580-26
	26	259-598-26
	27	259-606-26
	28	259-614-26
	48	259-622-26
	50	259-630-26
	52	259-648-26
	54	259-655-26
	56	259-663-26
	58	259-671-26
	98	259-689-26
	102	259-697-26
	106	259-705-26

FC Größe entspricht Maßtabelle
(siehe vorletzte Katalogseite)

Lederjacken



Die perfekte Lederjacke für den Sommer – und die Reise.

Leicht. Luftig. Handlich zu verstauen. Und sogar als Nackenkissen nutzbar.

Durch das extrem dünn ausgewalzte, luftig perforierte Lammlleder und das luftdurchlässige Netzfutter ist diese Jacke perfekt für die warme Jahreszeit. Auf Reisen in warme Gefilde profitieren Sie außerdem von dem geringen Gewicht und dem sensationell kleinen Packmaß (ca. 17 x 40 cm). Vergleichbare Features bieten sonst nur Funktionsjacken, in denen Sie bei weitem nicht so elegant gekleidet sind.

Der Transportbeutel als Nackenkissen ist ideal für das Nickerchen im Flugzeug, Zug, Bus, ...

Bei Nichtgebrauch verbirgt er sich hinter dem Reißverschluss im Stehkragen, ist fest integriert und kann nicht verloren gehen. Der Blau-Ton ist etwas heller als das übliche Navy: Frischer. Und zu sommerlich heller Garderobe

noch besser kombinierbar. Bund und Ärmel mit elastischem Abschluss. 2 Schubtaschen mit dekorativer Strickpaspel am Eingriff.

Reguläre, zeitgemäß cleane Blouson-Passform. Länge in Gr. 50: 66,5 cm. Farbe: Blau. Obermaterial: Leder. Netzfutter: 100 % Polyester. Spezialreinigung.

- **Pocket-Lederjacke**
€ 299,-

FC Größe	Hersteller- Größe	Nr.
50	L	338-048-26
52	XL	338-049-26
54	2XL	338-070-26
56	3XL	338-071-26
58	4XL	338-072-26

FC Größe entspricht Maßtabelle (siehe vorletzte Katalogseite)



Stecken Sie Ihre Jacke in den fest im Stehkragen integrierten Transportbeutel entsteht zusätzlich ein praktisches Nackenkissen für die Reise.





Nur 800 Gramm: Seltenes Rentier-Kalbnappa – seidenweich und doch erstaunlich robust.

Rentier-Kalbnappa ist eine der seltensten und kostbarsten Lederarten überhaupt. Weltweit stehen pro Jahr nur Felle für maximal 12.000 Jacken dieser Qualität zur Verfügung. Die Besonderheit: 0,4 - 0,55 mm dünn, unübertrefflich leicht, von geschmeidigem Fall und dennoch äußerst strapazierfähig.

Schützt Sie optimal vor Feuchtigkeit.

Unsichtbar aber wirkungsvoll und speziell für Rentierleder lässt die „nuva[®]“-Behandlung Wasser und Schmutz einfach abperlen, ohne den natürlichen Griff und die Atmungsaktivität zu beeinträchtigen.

Vielseitig kombinierbar: der Naturleder-Ton.

Chamäleon-artig passt sie sich schwarzen und grauen Kombinationen ebenso gut an wie erdigen Braun- oder Oliv-Tönen

– und sie passt perfekt zu Jeans. Hell genug ist die Farbe auch für frühlingshafte Outfits mit beigefarbenen Chinos. Mit vier Reißverschlussaschen außen und 3 Innentaschen – eine davon mit Reißverschluss.

FC Größe	Nr.
48	229-393-26
50	229-401-26
52	229-419-26
54	229-427-26
56	229-435-26
58	229-443-26

FC Größe entspricht Maßtabelle (siehe vorletzte Katalogseite)

Klassischer, bequemer Schnitt. Länge in Gr. 50: 64 cm. Farbe: Dunkelbraun. Aus Rentierleder. Changeant-Futter aus 60 % Viskose, 40 % Acetat. Lederreinigung. Hergestellt in Finnland. Exklusiv bei Fashion Classics.

- **800-Gramm Rentier-Lederjacke € 1.399,-**



Anzüge



Glücklich, wer diesen Anzug im Schrank hat.

Ein dunkler Schurwoll-Anzug ist zeitlos. Unbeschadet übersteht er mehrere Moden – und unzählige Reisen. Im Business ist er unschlagbar und zu festlichen Anlässen unverzichtbar.

Hochgezwirnte Super-120-Schurwolle knittert weniger.

Das federleichte Tuch aus der Weberei Guabello ist ein Schurwolltuch der Extraklasse: besonders strapazierfähig, leicht, weich und knitterarm. Die Marke Carl Gross ist seit 1925 bekannt für hochwertige Herrenkonfektion nach traditioneller Schneiderart:

Das schlanke Zwei-Knopf-Sakko hat 2 Rückenschlitze, 2 Pattentaschen, 1 Brustleistentasche und 4 Innentaschen. Länge in Gr. 50: 75 cm. Aus 100 % Schurwolle. Futter aus 52 % Acetat, 48 % Viskose. Flat-front-Hose mit französischen Schrägtaschen und 2 geknöpften Paspel-Gesäßtaschen. Schrittlänge in Gr. 50: 82 cm, Fußweite: 40 cm. 100 % Schurwolle. Futter aus 55 % Viskose, 45 % Polyester. Die 5-Knopf-Weste ist die perfekte Ergänzung. Aus 100 %

Schurwolle. Futter aus 100 % Viskose. Länge in Gr. 50: 60 cm. Mit 2 Paspeltaschen und Rückenriegel. Reinigung.

• Modul-Sakko Super-120 € 249,-

FC Größe	Schwarz	Grau	Blau
25	334-482-26	334-466-26	334-450-26
26	334-483-26	334-467-26	334-451-26
27	334-484-26	334-468-26	334-452-26
28	334-485-26	334-469-26	334-453-26
29	334-486-26	334-470-26	334-454-26
30	334-487-26	334-471-26	334-455-26
48	334-488-26	334-472-26	334-456-26
50	334-489-26	334-473-26	334-457-26
52	334-490-26	334-474-26	334-458-26
54	334-491-26	334-475-26	334-459-26
56	334-492-26	334-476-26	334-460-26
58	334-493-26	334-477-26	334-461-26
60	334-494-26	334-478-26	334-462-26
98	334-495-26	334-479-26	334-463-26
102	334-496-26	334-480-26	334-464-26
106	334-497-26	334-481-26	334-465-26

• Modul-Anzugweste Super-120 € 99,95

FC Größe	Schwarz	Grau	Blau
25	334-580-26	334-564-26	334-448-26
26	334-581-26	334-565-26	334-449-26
27	334-582-26	334-566-26	334-550-26
28	334-583-26	334-567-26	334-551-26
29	334-584-26	334-568-26	334-552-26
30	334-585-26	334-569-26	334-553-26
48	334-586-26	334-570-26	334-554-26
50	334-587-26	334-571-26	334-555-26
52	334-588-26	334-572-26	334-556-26
54	334-589-26	334-573-26	334-557-26
56	334-590-26	334-574-26	334-558-26
58	334-591-26	334-575-26	334-559-26
60	334-592-26	334-576-26	334-560-26
98	334-593-26	334-577-26	334-561-26
102	334-594-26	334-578-26	334-562-26
106	334-595-26	334-579-26	334-563-26

FC Größe entspricht Maßtabelle (siehe vorletzte Katalogseite)

• Modul-Anzughose Super-120 € 129,95

FC Größe	Schwarz	Grau	Blau
25	334-530-26	334-514-26	334-498-26
26	334-531-26	334-515-26	334-499-26
27	334-532-26	334-516-26	334-500-26
28	334-533-26	334-517-26	334-501-26
29	334-534-26	334-518-26	334-502-26
30	334-535-26	334-519-26	334-503-26
48	334-536-26	334-520-26	334-504-26
50	334-537-26	334-521-26	334-505-26
52	334-538-26	334-522-26	334-506-26
54	334-539-26	334-523-26	334-507-26
56	334-540-26	334-524-26	334-508-26
58	334-541-26	334-525-26	334-509-26
60	334-542-26	334-526-26	334-510-26
98	334-543-26	334-527-26	334-511-26
102	334-544-26	334-528-26	334-512-26
106	334-545-26	334-529-26	334-513-26

FC Größe entspricht Maßtabelle (siehe vorletzte Katalogseite)



**Ascot Seidenkrawatte
Regimental Stripes
Seite 35.**

**van Laack Premium-
Hemd Royal
Seite 26.**

**Casanova
Flecht-Loafer
Seite 107.**

Einen so leichten Sommeranzug werden Sie anderswo kaum finden.

Sie spüren es gleich beim ersten Tragen – und werden es an wärmeren Tagen besonders zu schätzen wissen: Mit nur 170 Gramm pro Meter ist das Tuch dieses Sommeranzugs ein luftiges Leichtgewicht, das eher einem Hemden-Popeline ähnelt – kein Vergleich zu üblichen Baumwoll-Anzügen, deren Tuche meist zwischen 220 und 250 Gramm pro Meter wiegen. **Fast knitterfrei kommt er auch aus dem Koffer oder Kleidersack – direkt ausgefertigt, ohne Bügelaufwand.**

Auch nach einem langen Arbeitstag, mehreren Stunden im Auto oder Zug sieht er noch tadellos gepflegt aus.

Das Futter der Brustleistentasche kann beim Sakko wie ein Einstecktuch herausgezogen werden. Zwei Pattentaschen. Vier Innentaschen, davon eine mit Knopfverschluss. Flat-front-Hose mit 2 geknöpften Gesäßtaschen.

Zeitgemäß schlankes 2-Knopf-Sakko mit 2 Rückenschlitzen. Länge in Gr. 50: 75 cm. Hosenschrittlänge in Gr. 50: 83 cm, Fußweite: 38 cm. Farbe: Blau. Obermaterial: 67 % Baumwolle, 29 % Polyester, 4 % Elasthan. Sakko-Futter: 52 % Acetat, 48 % Viskose. Vorderhosenfutter: 55 % Viskose, 45 % Polyester. Reinigung. Enthält nichttextile Teile tierischen Ursprungs (Hornknöpfe).

• **Carl Gross Ultralight-Anzug € 399,-**



FC Größe	Nr.
25	349-072-26
26	349-073-26
27	349-074-26
28	349-075-26
29	349-077-26
30	349-078-26
48	349-079-26
50	349-080-26
52	349-081-26
54	349-082-26
56	349-083-26
58	349-085-26
60	349-086-26
98	349-087-26
102	349-088-26
106	349-089-26

FC Größe entspricht Maßtabelle (siehe vorletzte Katalogseite)

**Must-have der gepflegten Sommergarderobe:
Von Natur aus kühlend.
Und mit selten luxuriösem Schimmer.**

Der elegante Sommeranzug von Carl Gross.

Bei diesem eleganten Sommeranzug wird der natürliche Glanz und seidige Charakter reinen Leinens durch ein besonders sanftes Spinnverfahren bewahrt. Kein Vergleich zu anderen Leinenwaren, die oft stumpf und matt wirken.

Leinen ist seit jeher die stilvolle Art, sich luftig zu kleiden.

Es atmet noch besser als Baumwolle, nimmt mehr Feuchtigkeit auf und behält doch stets seinen charakteristischen natürlich kühlen Griff.

Von Carl Gross – hochwertige Herrenkonfektion nach Schneiderart, seit 1925.

Zeitgemäß schlankes 2-Knopf-Sakko mit Passform abnähen und zwei Rückenschlitzen. Zwei aufgesetzte Taschen, eine Brustleistentasche und drei Innentaschen. Flat-front-Hose mit Flügeltaschen und 2 geknöpften Paspel-Gesäßtaschen.

Sakko-Länge in Gr. 50: 75 cm, Hosen-Schrittlänge in Gr. 50: 82,5 cm. Fußweite: 38 cm. Farbe: Grau-Mélange. Obermaterial aus 100 % Leinen. Sakko Viertel-Futter: 52 % Acetat, 48 % Viskose. Vorderhosenfutter 35 % Baumwolle, 65 % Polyester. Reinigung.



- **Carl Gross Leinen-Sakko € 329,-**

- **Carl Gross Leinen-Hose € 159,-**

FC Größe	Nr.
25	359-033-26
26	359-035-26
27	359-036-26
28	359-037-26
29	359-038-26
30	359-039-26
48	359-040-26
50	359-041-26
52	359-043-26
54	359-044-26
56	359-045-26
58	359-046-26
60	359-047-26
98	359-048-26
102	359-049-26
106	359-050-26

FC Größe entspricht Maßtabelle (siehe vorletzte Katalogseite)

FC Größe	Nr.
25	359-051-26
26	359-052-26
27	359-053-26
28	359-054-26
29	359-055-26
30	359-056-26
48	359-057-26
50	359-058-26
52	359-060-26
54	359-061-26
56	359-062-26
58	359-063-26
60	359-064-26
98	359-065-26
102	359-066-26
106	359-068-26

FC Größe entspricht Maßtabelle (siehe vorletzte Katalogseite)





Luxuriös leicht. Natürlich elastisch. Unwiderstehlich elegant.

Feinstes Merino-Tuch von Loro Piana. Design von Anzug-Spezialist Carl Gross.

Hergestellt aus superfeiner Merinowolle, ist dieser Anzug eine exquisite Rarität, die selbst höchsten Ansprüchen gerecht wird. Das leichte Zelander®-Tuch stammt von der renommierten italienischen Edelweberei Loro Piana, die für ihre erstklassigen Stoffe bekannt ist.

Reine Merinowolle, bequem elastisch ohne den Zusatz von Kunstfasern.

Das Natural-Stretch-Tuch gibt nicht nur jeder Bewegung sanft nach, sondern ist auch angenehm atmungsaktiv, geruchsabweisend und thermoregulierend, dabei widerstandsfähig und erfreulich knitterarm.

Konfektioniert von Carl Gross, seit 1925.

Sakko mit zwei Patentaschen und vier Innentaschen, eine davon mit Knopfverschluss. Die Brustleistentasche kann wie ein Einstecktuch herausgezogen werden.

Zeitgemäß schlankes 2-Knopf-Sakko mit zwei Rückenschlitzen. Flatfront-Hose mit zwei geknöpften Gesäßtaschen. Sakko-Länge in Gr. 50: ca. 73,5 cm. Hosen-Schrittlänge in Gr. 50: 78 cm, Fußweite: 36 cm. Farbe: Beige. 100 % Schurwolle. Sakko-Futter 100 % Viskose. Vorderhosenfutter 65 % Polyester, 35 % Baumwolle. Enthält nichttextile Teile tierischen Ursprungs (Hornknöpfe). Reinigung.



- **Carl Gross
Zelander-Hose
€ 229,-**

FC Größe	Nr.
25	359-015-26
26	359-016-26
27	359-017-26
28	359-019-26
29	359-020-26
30	359-021-26
48	359-022-26
50	359-023-26
52	359-024-26
54	359-025-26
56	359-027-26
58	359-028-26
60	359-029-26
98	359-030-26
102	359-031-26
106	359-032-26

FC Größe entspricht Maßtabelle (siehe vorletzte Katalogseite)

- **Carl Gross
Zelander-Sakko
€ 379,-**

FC Größe	Nr.
25	358-999-26
26	359-000-26
27	359-001-26
28	359-002-26
29	359-003-26
30	359-004-26
48	359-005-26
50	359-006-26
52	359-007-26
54	359-008-26
56	359-009-26
58	359-010-26
60	359-011-26
98	359-012-26
102	359-013-26
106	359-014-26

FC Größe entspricht Maßtabelle (siehe vorletzte Katalogseite)

**Für einen Designer-Smoking
müssen Sie
kein Vermögen ausgeben.**

Zeitgemäß schlanke Passform.

Edles Wolltuch.

Von Karl Lagerfeld.

Für einen guten Designer-Smoking können Sie leicht 1.200 Euro und mehr ausgeben. Dieser Klassiker aus der Kollektion von Karl Lagerfeld ist erfreulich erschwinglich, und ist dabei aus feinem Wolltuch und durch den Lagerfeld-typisch schmalen Schnitt absolut zeitgemäß.

Perfekt schlanke Passform dank Stretch und individueller Größenwahl für Jackett und Hose.

Smoking-Jackett in taillierter 2-Knopf-Form mit 2 Rückenschlitzen. 2 Pattentaschen, 1 Brustleistentasche, 4 Innentaschen. Smoking-Hose in schlanker Flat-Front-Form. 2 französische Schrägtaschen. 2 geknöpfte Paspel-Gesäßtaschen.

*Länge Jackett in Gr. 48: 71 cm. Schrittlänge
Hose in Gr. 48: 81 cm. Farbe: Schwarz. 86 %
Wolle, 10 % Polyamid, 4 % Elasthan.
Futter aus 100 % Viskose. Reinigung.*



- **Karl Lagerfeld
Smoking-Jackett
€ 379,-**

FC Größe	Nr.
48	328-988-26
50	328-989-26
52	328-990-26
54	328-991-26
56	328-992-26
58	328-993-26
60	328-994-26
98	328-995-26
102	328-996-26
106	328-997-26

*FC Größe entspricht Maßtabelle
(siehe vorletzte Katalogseite)*

- **Karl Lagerfeld
Smoking-Hose
€ 159,-**

FC Größe	Nr.
48	328-998-26
50	328-999-26
52	329-000-26
54	329-001-26
56	329-002-26
58	329-003-26
60	329-004-26
98	329-005-26
102	329-006-26
106	329-007-26

*FC Größe entspricht Maßtabelle
(siehe vorletzte Katalogseite)*

Zweiteiler & Sakkos



Ganz Gentleman – auch bei Temperaturen über 30 Grad.

Selten zu finden: der Zweiteiler aus reinem Leinen.

Sommerliche Leinensakkos gibt es überall. Doch nach einem klassischen Zweiteiler mit passender Weste sucht man meist lange. Dieses luftige Leinen-Ensemble kleidet Sie stilvoll, auch an heißen Tagen. Leinen „atmet“ noch besser als Baumwolle, nimmt mehr Feuchtigkeit auf und behält doch stets seinen charakteristischen, körnig-kühlen Griff. Zudem knittert es gewollt edel, wirkt lässig und zugleich nobel.

Leicht verwaschenes Delavé-Leinen – in Italien gewebt.

Die Weste ist die perfekte Ergänzung – und modisch vielseitiger Solist. Rundum aus Leinen gearbeitet. Mit verstellbarem Riegel für perfekte Passform. Auf 5 Knöpfe zu schließen. Zwei Leisten-Stecktaschen und eine Billett-Tasche. Das Sakko ist gerade geschnitten mit Passformabnähern und zwei Rückenschlitzen. Zwei aufgesetzte Taschen, eine Brustleistentasche und 4 Innentaschen.

Länge in Gr. 50: Sakko 75 cm, Weste 64 cm. Obermaterial aus 100 % Leinen. Sakko- und Westen-Futter: 52 % Polyester, 48 % Viskose. Reinigung.



• **Leinen-Sakko € 259,-**

FC Größe	Oliv	Hellblau
25	355-626-26	355-610-26
26	355-627-26	355-611-26
27	355-628-26	355-612-26
28	355-629-26	355-613-26
29	355-630-26	355-614-26
30	355-631-26	355-615-26
48	355-632-26	355-616-26
50	355-633-26	355-617-26
52	355-634-26	355-618-26
54	355-635-26	355-619-26
56	355-636-26	355-620-26
58	355-637-26	355-621-26
60	355-638-26	355-622-26
98	355-639-26	355-623-26
102	355-640-26	355-624-26
106	355-641-26	355-625-26

FC Größe entspricht Maßtabelle (siehe vorletzte Katalogseite)

• **Leinen-Weste € 109,95**

FC Größe	Oliv	Hellblau
25	355-658-26	355-642-26
26	355-659-26	355-643-26
27	355-660-26	355-644-26
28	355-661-26	355-645-26
29	355-662-26	355-646-26
30	355-663-26	355-647-26
48	355-664-26	355-648-26
50	355-665-26	355-649-26
52	355-666-26	355-650-26
54	355-667-26	355-651-26
56	355-668-26	355-652-26
58	355-669-26	355-653-26
60	355-670-26	355-654-26
98	355-671-26	355-655-26
102	355-672-26	355-656-26
106	355-673-26	355-657-26

FC Größe entspricht Maßtabelle (siehe vorletzte Katalogseite)



Das perfekte Sakko für jeden Tag. Und für die Reise.

Unempfindlich gegen Knitter und Schmutz. Und doch aus 100 % Schurwolle.

Know-how aus über 130-jähriger Webkunst von Lanificio Cerruti: 100 m des hochfein ausgesponnenen Schurwollgarns wiegen nur 1 Gramm. Hochgedreht wird das Garn zu einem dichten aber sehr feinen Tuch gewebt – und ist somit weniger Anfällig für Knitter. Mehr Details zur Herstellung ihres Erfolgsproduktes wollte die italienische Traditionsweberei nicht verraten.

Selbst nach langen Reisen sieht das Sakko noch gepflegt aus.

Zudem hat das Schurwolltuch temperatenausgleichende Eigenschaften und eignet sich somit das

Ganze Jahr über. Konfektioniert wird das Sakko von Carl Gross, seit 1925 bekannt für hochwertige Herrenkonfektion nach Schneiderart. Zwei aufgesetzte Blazer-Taschen. Drei Innentaschen, davon eine mit Knopfverschluss. Die weiß kontrastierende Ziernaht an der Schulterpasse soll an die Schneiderkunst erinnern und kann einfach herausgezogen werden.

Einreihig im modisch korrekten Zwei-Knopf-Schnitt mit zwei bequemen Seitenschlitzen. Länge in Gr. 50: 74 cm. Obermaterial: 100 % Schurwolle. Futter: 100 % Viskose. Enthält nichttextile Teile tierischen Ursprungs (Hornknöpfe). Reinigung.

- **Carl Gross Reisesakko € 299,-**

FC Größe	Blau	Anthrazit
25	335-042-26	356-705-26
26	335-043-26	356-706-26
27	335-044-26	356-707-26
28	335-045-26	356-708-26
29	335-046-26	356-710-26
30	335-047-26	356-711-26
48	335-048-26	356-712-26
50	335-049-26	356-713-26
52	335-050-26	356-714-26
54	335-051-26	356-715-26
56	335-052-26	356-716-26
58	335-053-26	356-718-26
60	335-054-26	356-719-26
98	335-055-26	356-720-26
102	335-056-26	356-721-26
106	335-057-26	356-722-26

FC Größe entspricht Maßtabelle (siehe vorletzte Katalogseite)

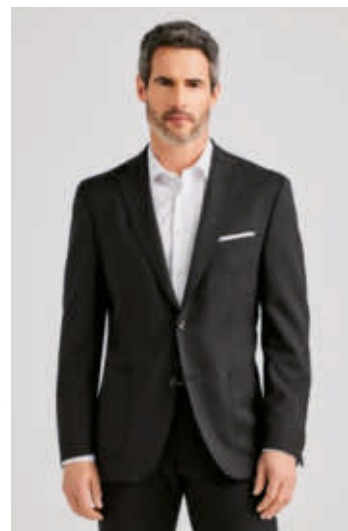



Ideal im Sommer: Das Sakko aus reiner Seide.

Die dezenten Farben passen zu allen Unis.

Das Fischgrat-Dessin in hellen und dunklen Tönen wirkt frisch und ist besonders kombinierfreudig: Ihr neues Sakko passt perfekt zu Hemden und Hosen in fast allen Farb-Schattierungen.

Das reine Seiden-Tuch von Lanificio di Pray aus Biella macht es angenehm kühl – ideal für den Sommer.

Angenehm leicht und knitterarm.

Mit diesem Sakko müssen Sie auch im Sommer nicht auf ein korrektes und trotzdem gerne getragenes Sakko verzichten. Die schlanke Zwei-Knopf-Front passt sich Ihrer Garderobe von rustikal bis modisch-elegant mühelos an. Zwei waagerechte Paspeltaschen mit Patten und eine Brustleisten-Tasche. Vier praktische Innentaschen, eine davon mit Kopfverschluss.

Klassische, leicht taillierte 2-Knopf-Form mit zwei Rückenschlitzen und weichen Schulterpolstern. Länge in Gr. 50: 76 cm. 100 % Seide. Futter (Sakko in Blau) aus 57 % Viskose, 43 % Polyester. Futter (Sakko in Rost und Beige) aus 100 % Viskose. Reinigung.

- **Di Pray Fischgrat-Seidensakko**
€ 349,-

FC Größe	Beige	Rost
26	314-189-26	337-071-26
27	314-210-26	337-072-26
28	314-212-26	337-073-26
29	314-213-26	337-074-26
48	314-215-26	337-076-26
50	314-216-26	337-077-26
52	314-217-26	337-078-26
54	314-218-26	337-079-26
56	314-219-26	337-080-26
58	314-220-26	337-081-26
60	314-221-26	337-082-26
98	314-222-26	337-083-26
102	314-223-26	337-084-26
106	314-224-26	337-085-26

FC Größe entspricht Maßtabelle (siehe vorletzte Katalogseite)





**Ihr Sakko für warme Tage:
Tausende luftiger Poren wirken wie eine
eingewebte Klimaanlage.**

**Aus italienischem Panama-Tuch
konfektioniert von Sakko-Spezialist Carl Gross, seit 1925.**

Ihr neues Panama-Sakko bleibt stets angenehm leicht und frisch: Durch seinen ausgewogenen Materialmix aus Wolle und Leinen. Durch sein blickdichtes italienisches Panama-Tuch mit unzähligen kleinen Klimaporen. Und durch sein sommerliches Halbfutter.

Das Fensterkaro ist ein echter Hingucker.

Das Trend-Muster ist hier so klassisch umgesetzt, dass Ihr Sakko über Jahre nicht so schnell aus der Mode kommt. Zwei Patten-, zwei Innentaschen und eine Brusttasche halten Ihre wichtigsten Utensilien stets griffbereit.

Einreihig im modisch korrekten Zwei-Knopf-Schnitt mit zwei bequemen Seitenschlitzen. Länge in Gr. 50: 75 cm. Farbe: Navy/Grau. 58 % Wolle, 42 % Leinen. Reinigung. Enthält nichttextile Teile tierischen Ursprungs (Horn-Knöpfe).

- **Carl Gross Panama-Sakko**
€ 399,-

FC Größe	Nr.
25	353-957-26
26	353-958-26
27	353-959-26
28	354-030-26
29	354-031-26
30	354-032-26
48	354-033-26
50	354-034-26
52	354-036-26
54	354-037-26
56	354-038-26
58	354-039-26
60	354-040-26
98	354-041-26
102	354-042-26
106	354-044-26

FC Größe entspricht Maßtabelle
(siehe vorletzte Katalogseite)



Hemden



van Laack „Royal“: Alles, was Sie von einem Premium-Hemd erwarten.

Beste Baumwolle. Erstklassige Verarbeitung. Bügelleichte Ausrüstung.

Mit der Vision, das luxuriöseste Hemd zu fertigen, startete Heinrich van Laack 1881 in Berlin. Und mit dem Slogan „van Laack – das königliche Hemd“ wurde sein Hemd in den 20er-Jahren zum Statussymbol und zu einem der ersten Markenartikel im Bekleidungsbereich. Heute steht die Marke van Laack weltweit für Premium-Hemden und -Blusen.

Der besonders dichte und feine Popeline ist ein Genuss auf der Haut.

Ausgesucht langstapelige, nachhaltige Bio-Baumwolle aus den besten Anbaugeländen der Welt – Peru, den USA und Ägypten – wird hauchdünn ausgesponnen zu einem Vollzwirn-Garn mit einem hohen Feinheitsgrad von 120 Nm (Nm = Millionstel Millimeter). Daraus entsteht dieses blickdichte, strapazierfähige, aber auch besonders luftige, atmungsaktive Popeline-Gewebe. Ein Finish sorgt für die seidige Optik und den glatten, weichen Griff.

Wie ein integriertes Bügeleisen: Dank „Perfect-Look“-Ausrüstung bleibt Ihr Hemd makellos knitterfrei.

Neueste Technologie aus der Schweiz verändert die Zellstruktur der Baumwoll-Faser, sodass sie sich bei Wärme ausdehnt und somit der Faltenbildung entgegenwirkt. Ihr neues Hemd glättet sich also beim Tragen immer wieder von selbst – allein durch Ihre Körperwärme und ohne chemische Substanzen.

Wahlweise in zwei Passformen und zwei Manschettenformen: „Tailor Fit“ ist der reguläre Schnitt: leicht tailliert mit zwei Rückenabnehmern – zeitgemäß, aber bequem. „Slim Fit“ ist der aktuell schlanke Schnitt mit körperbetontem Sitz und zwei Rückenabnehmern. Länge bei beiden Modellen: 82,5 cm in Kragenweite 41. Gemäßigter Hai-fisch-Kragen. 100 % Baumwolle. Enthält nichttextile Teile tierischen Ursprungs (Knöpfe). Maschinenwaschbar, bügelleicht.

Passform: Slim Fit

- van Laack Premium-Hemd Royal, Doppelmanschette € 189,95

Kragen- weite in cm	67 cm- Ärmel	71 cm- Ärmel
	Weiß	Weiß
38	342-348-26	342-417-26
39	342-349-26	342-418-26
40	342-411-26	342-419-26
41	342-412-26	342-420-26
42	342-413-26	342-421-26
43	342-414-26	342-422-26
44	342-415-26	342-423-26
45	342-416-26	342-424-26

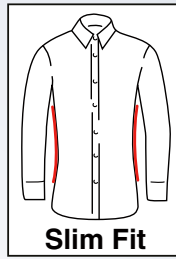

- van Laack Premium-Hemd Royal, Sportmanschette € 179,95

Kragen- weite in cm	67 cm-Ärmellänge			Kragen- weite in cm	71 cm-Ärmellänge		
	Weiß	Hellblau	Schwarz		Weiß	Hellblau	Schwarz
38	342-442-26	342-425-26	342-433-26	38	342-468-26	342-452-26	342-460-26
39	342-443-26	342-426-26	342-434-26	39	342-470-26	342-453-26	342-461-26
40	342-445-26	342-427-26	342-435-26	40	342-471-26	342-454-26	342-462-26
41	342-446-26	342-428-26	342-437-26	41	342-472-26	342-455-26	342-463-26
42	342-447-26	342-429-26	342-438-26	42	342-473-26	342-456-26	342-464-26
43	342-448-26	342-430-26	342-439-26	43	342-474-26	342-457-26	342-465-26
44	342-449-26	342-431-26	342-440-26	44	342-475-26	342-458-26	342-466-26
45	342-450-26	342-432-26	342-441-26	45	342-476-26	342-459-26	342-467-26

Passform: Tailor Fit

- van Laack Premium-Hemd Royal, Doppelmanschette € 189,95

Kragen- weite in cm	67 cm- Ärmel	71 cm- Ärmel
	Weiß	Weiß
38	342-478-26	342-487-26
39	342-479-26	342-488-26
40	342-480-26	342-489-26
41	342-481-26	342-490-26
42	342-482-26	342-491-26
43	342-483-26	342-492-26
44	342-484-26	342-493-26
45	342-486-26	342-494-26

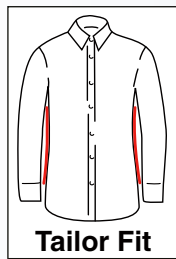

- van Laack Premium-Hemd Royal, Sportmanschette € 179,95

Kragen- weite in cm	67 cm-Ärmellänge			Kragen- weite in cm	71 cm-Ärmellänge		
	Weiß	Hellblau	Schwarz		Weiß	Hellblau	Schwarz
38	342-504-26	342-495-26	342-539-26	38	342-530-26	342-512-26	342-521-26
39	342-505-26	342-496-26	342-540-26	39	342-531-26	342-513-26	342-522-26
40	342-506-26	342-497-26	342-541-26	40	342-532-26	342-514-26	342-523-26
41	342-507-26	342-498-26	342-542-26	41	342-533-26	342-515-26	342-524-26
42	342-508-26	342-499-26	342-544-26	42	342-534-26	342-516-26	342-525-26
43	342-509-26	342-500-26	342-545-26	43	342-536-26	342-517-26	342-526-26
44	342-510-26	342-502-26	342-546-26	44	342-537-26	342-518-26	342-528-26
45	342-511-26	342-503-26	342-547-26	45	342-538-26	342-520-26	342-529-26

Merkmale, die ein van Laack-Hemd unvergleichlich machen:

Feiner Popeline aus hauchdünn ausgesponnener, langstapeliger Baumwolle.

Besonders dicht und haltbar gesteppte Nähte mit 8 statt der üblichen 5 oder 6 Stiche pro cm.

Die oft stark beanspruchte Seitennaht ist eine echte, 6 mm breite und durchgehend genähte Handkappnaht.

3-Loch-Knöpfe aus bruchfestem Perlmutter der Trochacea Tiefseeschnecke.

Besonders haltbar sowie leicht zu schließen und zu öffnen: auf Stiel genähte Knöpfe.

160 Stickstiche fassen jedes Knopfloch ausreißsicher ein.

Geraute Spezial-Einlagen aus reiner Baumwolle in Kragen und Manschetten passen sich formfest und zugleich anschmiegsam der Körperkontur an.

The
Button-Down
Oxford Shirt

**Entdecken Sie einen guten alten Freund.
 Und vergessen Sie, dass ein Hemd gebügelt werden muss.**

Dieses Hemd hat das klassisch ungekünstelte Aussehen von Baumwolle. Rein und einfach gibt es das wohl vertraute Gefühl, einen guten alten Freund um sich zu haben. Das kräftige, doch weiche Gewebe ist unübertroffen pflegeleicht und strapazierfähig. Der typisch lässige Look kommt am besten zur Geltung, wenn Sie es direkt von der Leine weg und ungebügelt tragen. Lieben Sie es eher akkurat geglättet, genügt ein leichtes Streichen mit dem Bügeleisen.

Luftig feines Oxfordgewebe:

Der Stoff wird wie ein Gitter gewebt. Das macht ihn luftig und lässt die Haut atmen. Zudem entsteht so das belebte Oberflächenbild. Die gemusterten Hemden sind aufwändig bunt gewebt. So bleibt das Dessin auch nach unzähligen Wäschen farbfriech – ganz im Gegensatz zu einfach gedruckten Mustern. Die Hemden passen zu lässigen Anzügen genauso gut wie zu Jeans und Cargo-Pants. Und sind vielseitiger als Jeanshemden.

Beste Verarbeitung:

Die Nähte sind besonders dicht und fein gesteppt – dadurch extrem haltbar. Die sauberen Kappnähte innen können sich auch auf Dauer nicht lösen oder ausfransen. Mit großzügigem Button-down-Kragen und aufgesetzter Brusttasche. Die lange Form bleibt stets im Bund. Die Manschetten sind besonders sorgfältig geschneidert; mit knöpfbaren Ärmelschlitzten.

Großzügig und bequem geschnitten mit breiter Rückenfalte. Länge in Kragenweite 40: 81 cm, Ärmellänge: 63,5 cm. 100 % Baumwolle. Maschinenwaschbar. Exklusiv bei Fashion Classics.

- **The BDO-Shirt**
 € 89,95

Kragenweite in cm	Weiß	Hellblau	Hellblau/Weiß gestreift
38	333-428-26	333-448-26	333-407-26
39	333-429-26	333-449-26	333-408-26
40	333-430-26	333-451-26	333-409-26
41	333-431-26	333-452-26	333-480-26
42	333-432-26	333-453-26	333-481-26
43	333-433-26	333-454-26	333-482-26
44	333-434-26	333-455-26	333-483-26
45	333-436-26	333-456-26	333-485-26
46	333-437-26	333-457-26	333-486-26





The
Button-Down
Oxford Shirt



Das Leinen-Hemd im aktuellen Vintage-Look. Und mit dem vergessenen Tragekomfort von einst.

Nach altem Vorbild von Hand gewebt: Weich, knitterarm, formtreu. Von Dorani.

Über 100 Jahre lang lag eine Stoffbahn edlen handgewebten Leinens vergessen in einem französischen Depot. Heute dient das Fundstück als Vorbild für dieses lässige Vintage-Hemd: Der Hemden-Spezialist Dorani lässt den Stoff von einer kleinen Traditions-Weberei in Italien nachfertigen. In einer Qualität, die so schon lange nicht mehr erhältlich war.

Viel geschmeidiger und formstabiler als übliche Leinen-Hemden.

Seine dichte, feste Webart macht den erfrischenden Stoff weicher, strapazierfähiger und weniger knitteranfällig als Sie es von Leinen gewohnt sind. Kein Vergleich zu üblichen dünnen Hemden, die oft schon nach kurzem Tragen ausleiern.

Aufwändige Stückfärbung sorgt für den begehrten Vintage-Look.

Die lebendige, charaktervolle Struktur fällt besonders an der Knopfleiste, am Kragen und an der aufgesetzten Brusttasche auf. Dank bequemer Seitenschlitze auch lässig über der Hose zu tragen.

Regulärer Schnitt. Länge in Gr. 50: 75 cm. 100 % Leinen. Maschinenwaschbar. Exklusiv bei Fashion Classics.

• **Dorani Vintage-Leinenhemd € 99,95**



FC Größe	Hersteller-Größe	Sand	Camel
48	S	323-641-26	323-624-26
50	M	323-643-26	323-625-26
52	L	323-644-26	323-627-26
54	XL	323-645-26	323-628-26
56	XXL	323-646-26	323-629-26
58	3XL	323-647-26	323-640-26

FC Größe	Hersteller-Größe	Indigo	Hellblau	Khaki
48	S	331-978-26	344-549-26	344-555-26
50	M	331-979-26	344-550-26	344-556-26
52	L	331-980-26	344-551-26	344-557-26
54	XL	331-981-26	344-552-26	344-558-26
56	XXL	331-982-26	344-553-26	344-559-26
58	3XL	331-983-26	344-554-26	344-560-26

FC Größe entspricht Maßtabelle (siehe vorletzte Katalogseite)



Sommerlich luftig. Und zugleich ein Beitrag zu Nachhaltigkeit und Umweltschutz.

Ihr lässiges, seidig weiches Freizeithemd aus Hanf, Lyocell und SeaCell™.

Sein überragendes Tragegefühl verdankt dieses sommerliche Freizeithemd der Kombination dreier Fasern: Leichtes, klimaaktives **Hanf** ist eine Textilfaser, die immer beliebter wird. Die Faserlänge von über 40 mm macht Hanf besonders reißfest und lässt ihn den höchsten UV-Schutz aller Naturfasern gewähren.

Lyocell ist bekannt für seine Weichheit und seinen edlen Glanz. Es nimmt bis zu 60 % mehr Feuchtigkeit auf als Baumwolle und gibt sie schnell an die Umgebungsluft ab. Das Ergebnis ist ein kühles, angenehm trockenes Tragegefühl.

SeaCell™ ist die innovative, nachhaltige und hautfreundliche Cellulosefaser mit Seealgen-Extrakt. Sie setzt Mineralien, Vitamine, Spurenelemente und Antioxidantien frei, die auf Ihrer Haut eine schützende und pflegende Wirkung entfalten können. Die Algen wurden in kontrolliert biologischem Anbau (kbA) geerntet und in die Faser integriert. Die Ernte erfolgt ressourcenschonend und wurde mit dem EU-Ecolabel und dem Grünen Blatt ausgezeichnet.

Legere Form mit Brusttasche. Länge in Gr. 50: 79 cm. Ärmellänge: 63 cm. Farbe: Aqua. 55 % Hanf, 45 % Lyocell (davon 11 % SeaCell™). Maschinenwaschbar. Exklusiv bei Fashion Classics.

- **Hanf-SeaCell™-Hemd**
€ 139,95

FC Größe	Nr.
48	355-117-26
50	355-118-26
52	355-119-26
54	355-120-26
56	355-121-26
58	355-122-26
60	355-123-26

FC Größe entspricht Maßtabelle (siehe vorletzte Katalogseite)



Luftiges Seersucker-Gewebe. Klassischer Streifen. Und doch nicht zu sportiv.

Das perfekte Sommerhemd zu Smart-Casual-Outfits. Von Dorani.

Durch das dezente Streifendessin und den zeitgemäßen, leicht taillierten Schnitt ist dieses sommerliche Seersucker-Hemd seriöser und eleganter als die meisten. Je nach Branche perfekt sogar zum dunklen Business-Outfit.

Knitterarm und kofferfreundlich: Kaum ein Material trägt sich so erfrischend wie Seersucker.

Feinste Baumwollgarne werden – locker und straff gespannt – zu abwechselnd glatten und dezent gekreppten Streifen gewebt. Das macht den Stoff knitterarm und hält ihn luftig vom Körper fern, denn nur 30 % des Stoffes berühren Ihre Haut. So wird Wärme abgehalten und die Luft kann zirkulieren. Es umgibt Sie stets eine kühle Frische, die Sie besonders an heißen

Tagen schätzen werden. Das Hemd hat einen Haifisch-Kragen und eine aufgesetzte Brusttasche.

Kragen-
weite

in cm	Nr.
39	349-685-26
40	349-686-26
41	349-687-26
42	349-688-26
43	349-689-26
44	349-690-26
45	349-691-26
46	349-692-26

Leicht tailliert geschnitten. Länge in Gr. 41: 82 cm. Ärmellänge: 26 cm. Farbe: Weiß. 100 % Baumwolle. Maschinenwaschbar. Bügelfrei. Exklusiv bei Fashion Classics.

- **Seersucker-Hemd**
€ 89,95





So stilvoll kann ein Outdoor-Funktionshemd sein.

Klassischer Schnitt. Dezente Farben. Kleines Karo.

Optisch näher am Businesshemd als an den bunten, plakativ gemusterten Shirts vieler Outdoor-Marken. Schicker und vielseitiger als reine Sportswear. Perfekt beim Wandern, Golfen, Reisen, ... und zu urbanen Freizeit-Looks.

Stets ein angenehm trockenes Körperklima. Schutz vor UV-Strahlung.

Durch den Anteil an Lyocell – einer natürlichen, seidig weichen Cellulosefaser – absorbiert Ihr Hemd Feuchtigkeit, ohne sich klamm anzufühlen. Das Hemd hat einen trockenen Griff, ist zart wie Seide und luftig-kühl wie Leinen. Der UV-Schutz ist durch die dichte Webart der feinen Fasern gegeben und schützt so Ihre Haut vor über 96 % aller gefährlichen Sonnenstrahlen, die normale Kleidung sonst durchdringen können. Aufgesetzte Brusttasche. Abgerundeter Saum.

Kragenweite in cm	Nr.
39	345-674-26
40	345-675-26
41	345-676-26
42	345-677-26
43	345-678-26
44	345-679-26
45	345-680-26

Leger gerade Form. Länge in Kragenweite 41: 76 cm. Farbe: Weiß/Blau. 56 % Baumwolle, 44 % Lyocell. Maschinenwaschbar. Exklusiv bei Fashion Classics.

- **Karo-Outdoor-Hemd € 69,95**





Hollingtons original Stehkragenhemd.

Bei den meisten Herstellern sind Stehkragen nur ein vorübergehendes Schwimmen mit dem Mainstream. Bei Patric Hollington sind sie seit über 45 Jahren ein Bekenntnis und die bevorzugte Kragenform der Kollektion. Er gab diesem Kragen den Namen Nehru – als Hommage an Jawaharlal Nehru, den ersten Premierminister des modernen Indiens und wohl einen der bestgekleideten Politiker seiner Zeit. (Nehru war bekannt für seine besondere Vorliebe für Stehkragen-Hemden.)

Ein Hollington-Muss: 2 Taschen!

Zeit seines Lebens war Hollington ein bekennender Taschenfan – und stattete so das Nehru-Hemd mit zwei praktischen Brusttaschen aus. Gefertigt aus feinem, reinem Leinen ist es besonders an sommerlichen Tagen angenehm. Wahlweise in strahlendem Weiß oder mit dunkelbraun/weißem Vichy-Karo, kombinieren Sie es lässig zu Leinen, Denim, Canvas und Chinos.

In lässig gerade fallender Form. Länge in Kragenweite 41/42: 75,5 cm. Ärmellänge: 65 cm. 100 % Leinen. Maschinenwaschbar.

- **Nehru-Leinenhemd € 119,95**



Kragenweite in cm	Hersteller- Größe	Braun/ Weiß- kariert	
		Weiß	
39/40	M	345-783-26	345-788-26
41/42	L	345-784-26	345-789-26
43/44	XL	345-786-26	345-810-26
45/46	XXL	345-787-26	345-811-26
47/48	3XL	345-813-26	345-812-26



Das stilvolle Komfort-Hemd in typischem Leinenlook. Aber knitterarm.

Modischer Stehkragen. Ausgeklügelte Materialmischung. Bequemer Schnitt.

Leinenhemden leiern oder knittern gerne, fühlen sich rau an und sehen oft zu lässig aus. Hier macht der hohe Anteil Viskose und ein Schuss Elasthan den Unterschied. Diese Materialmischung ist viel weicher und knitterresistenter als reines Leinen, verliert aber nicht den rustikalen Charme. Und macht das Hemd so bequem wie Ihr Lieblingsshirt.

Auch der Schnitt bietet an warmen Tagen Komfort.

Nicht nur die Leinenmischung ist gemacht für warme Tage, auch der Schnitt – lässig, aber nicht zu weit - ist bei hohen Temperaturen genau richtig. Das Hemd harmoniert mit Bermudas, Chinos, Jeans oder Cargos – sogar elegant unter dem Sakko oder mit Weste. Mit Knopf-Manschette und knöpfbarem Ärmelschlitz.

Reguläre Form mit Rückenabnähern. Länge in Kragenweite 39: 77 cm. 53 % Leinen, 45 % Viskose, 2 % Elasthan. Maschinenwaschbar.

- **Komfort-Leinenhemd € 99,95**

Kragen- weite in cm	Blau	Offwhite
38	360-047-26	360-153-26
39	360-048-26	360-154-26
40	360-049-26	360-155-26
41	360-140-26	360-157-26
42	360-141-26	360-158-26
43	360-142-26	360-159-26
44	360-143-26	360-160-26
45	360-144-26	360-161-26
46	360-145-26	360-162-26

Krawatten

Peppiger als andere Uni-Krawatten. Und unempfindlicher.

**Die Seidenkrawatte mit
plastischem Wellen-Relief.
Von alpi, Krefeld.**

Uni-Krawatten sind herrlich unkomplizierte Kombinationspartner – aber leider meist etwas langweilig. Diese hat Pepp, wirkt durch die geprägte Struktur interessant und lebendig. Willkommener Nebeneffekt des Dessins: Die Oberfläche ist nicht so empfindlich wie glatte Satinseide.

Knitterfalten glätten sich über Nacht.

Die füllige Seide ist im 45°-Winkel zugeschnitten, auf speziellen Langnaht-Maschinen genäht und mit Spezialeinlagen gefüttert. Das bewirkt einen außergewöhnlich guten Erholungseffekt und macht den Knoten besonders ausdrucksvoll.

Breite: 6,5 cm. 100 % Seide. Reinigung. Hergestellt in Deutschland.

**alpi Uni-Wellen-Krawatte
€ 49,95**

- Braun Nr. 339-429-26
- Hellblau Nr. 339-428-26
- Navy Nr. 339-427-26
- Schwarz Nr. 339-426-26



Reine italienische Seide aus Como. Bei Ascot in Krefeld handgenäht.

In zeitgemäß schmaler Breite.

Das Krefelder Traditionsunternehmen Ascot von 1908 hat inzwischen über 110 Jahre Erfahrung als Krawattier. Weiche Spezialeinlagen sorgen für tadellos glatten Fall und einen ausdrucksvollen Knoten.

Noch immer das Krawatten-Dessin echter Gentlemen: klassisch britische „Regimental Stripes“.

Auf den britischen Inseln stolzes Zeichen der Zugehörigkeit zu einem Regiment. Die aufwändige Jacquardwebung lässt die Diagonalstreifen besonders plastisch aus dem Fond der fülligen Seidenqualität hervortreten.

Kaviartupfen: das wohl anpassungsfähigste Krawattendessin. Echt gewebt statt nur bedruckt.

Die 1 Millimeter kleinen Tupfen sind weniger verspielt als größere Punkte – und dezenter als Karos oder Streifen. Aufwändig jacquardgewebt treten die weißen Tupfen außergewöhnlich plastisch aus dem Fond hervor. Die ohnehin füllige Como-Seide erscheint dadurch noch voluminöser.

Kettendessin: besonders scharf und lange haltbar dank aufwändigem Digitaldruck.

Minimal-Muster zieren nach wie vor die

edelsten Krawatten. Doch nur selten sind sie so gestochen scharf und auf lange Sicht haltbar wie bei diesem Kettendessin. Durch modernsten Digitaldruck dringt die Farbe tief in die Faser ein und erreicht eine bei filigranen Mustern bislang unbekannte Präzision.

Breite: 7,5 cm. 100 % Seide. Reinigung. Hergestellt in Deutschland.

Kaviartupfen



Kettendessin

Regimental Stripes

Ascot Seidenkrawatte Kaviartupfen € 79,95

- Rot Nr. 313-418-26
- Marine Nr. 313-419-26
- Schwarz Nr. 313-420-26

Ascot Seidenkrawatte Kettendessin € 85,95

- Rot/Navy Nr. 327-873-26
- Grau/Schwarz Nr. 327-874-26

Ascot Seidenkrawatte Regimental Stripes € 79,95

- Blau/Rot Nr. 313-423-26

Original Liberty™: weltberühmte Floral-Dessins seit 1875.

In Deutschland handgefertigt. Von Ascot.

Diese Krawatten sind gleich in dreifacher Hinsicht besonders: Der edle Liberty™-Tana-Lawn ist einer der feinsten Baumwollstoffe der Welt. Bedruckt wird er nach einer handgezeichneten und mit Aquarellfarbe kolorierten Vorlage. Wie jedes der legendären Liberty™-Blüten-Dessins auch diese einen Namen: „Le Temps Viendra“ (Die Zeit wird kommen) und Pineapple-Paisley. Und schließlich gehören diese Krawatten zu den wenigen, die noch ganz traditionell in Deutschland gefertigt werden.

Von Hand zugeschnitten und vernäht. Bei Ascot, in der Seidenstadt Krefeld.

Das 1908 gegründete Unternehmen hat

inzwischen über 115 Jahre Erfahrung als Krawattier. Weiche Spezialeinlagen sorgen für Volumen und tadellosen Fall.

Breite: 7,5 cm. 100 % Baumwolle. Reinigung. Hergestellt in Deutschland.

Ascot Liberty™-Krawatte € 59,95

- „Le Temps Viendra“
Creme/Blau/Rost/Beige
Nr. 328-166-26
- „Pineapple-Paisley“
Apricot/Bleu/Flieder/Rosa
Nr. 343-170-26

Le Temps Viendra



Pineapple-Paisley

Schleifen, Tücher & Hosenträger

Wenn Schleife, dann der klassische Selbstbinder.

Aus feinsten italienischer Seide. Von Blick,
Spezialist für Herren-Accessoires seit 1954.

Kenner schätzen das Ritual des Schleifebindens. Denn traditionelle Selbstbinder wirken viel individueller, viel stilvoller als die üblichen vorgebundenen „Fertigfliegen“. Die volumig weiche, edel satinierte Como-Seide ist erfreulich knitterarm. Angenehm griffig. Und gibt dem Knoten Halt. Binde-Anleitung mitgeliefert.

100 % Seide. Misst 6,5 x 11 cm. Reinigung.

Blick Selbstbinder-Schleife € 45,95

- Schwarz Nr. 340-134-26
- Bordeaux Nr. 340-133-26
- Hellblau Nr. 340-132-26



Die markante Oxford-Webart macht dieses Seiden-Einstecktuch enorm vielseitig.

Passt zu legeren und formellen Outfits.

Von Blick, edle Herren-Accessoires seit 1954.

Einstecktücher aus Seide ersetzen bei Business-Anzügen immer häufiger die Krawatte. Doch damit sie auch zu Casual Looks passen, sollten sie nicht zu stark glänzen: wie dieses edel schimmernde, strapazierfähige Seidentuch in markanter Oxford-Webart. **Nicht nur ein zusätzlicher Farbakzent – sondern Ausdruck Ihrer Individualität.**

Die eleganten, matten Nuancen gehen mit Ihren Anzügen, Sakkos und Hemden immer wieder neue, geschmackvolle Kombinationen ein. Durch seinen fließenden, trockenen Griff hat das Seiden-Gewebe besseren Halt und rutscht daher weder aus der Brusttasche noch in sie hinein.

Das bessere Einstecktuch ist handrolliert.

Hier zeigt sich das Know-how des Accessoires-Spezialisten Blick, 1954 in St. Tönis/Krefeld als Krawattenmanufaktur gegründet: Der Saum ist von Hand eingerollt und auch von Hand vernäht. Eine selten gewordene Technik, die Fingerspitzengefühl erfordert, Ihr Tuch aber viel schöner und wertvoller macht als maschinell gearbeitete.

Misst 30 x 30 cm. 100 % Seide. Reinigung.

Oxford-Seiden-Einstecktuch € 29,95

- Grau Nr. 350-708-26
- Navy Nr. 350-709-26



Edle Gentleman-Hosenträger made in England.

Von Albert Thurston, seit 1820.
Höchste Qualität. Handgefertigt.

Klassische Gentleman-Accessoires, die Ihrem Outfit den letzten Schliff verleihen, werden immer seltener. Diese edlen Hosenträger verbinden noch zeitlose Eleganz und höchste Qualität. Hergestellt aus Wolle, Seide und Leinen bieten sie einzigartigen Tragekomfort und sind dabei äußerst robust und langlebig.

Schlaufen und Besätze aus unverwüstlichem Sattelleder, von Hand vernäht.

Die goldfarbenen Clips sind mit einem weichen Tuch auf Hochglanz poliert und werden einfach angeklippt – ohne Nadel und Faden. Die Länge ist verstellbar, sodass sich die Hosenträger perfekt an Ihre Körperform anpassen.

Seit 1820 ist Albert Thurston für erlesene Herren-Accessoires berühmt.

Der Hosenträger-Spezialist zählt Könige, Präsidenten, Filmstars und erfolgreiche Geschäftsmänner aus aller Welt zu seinen Stammkunden.

Farbe: Beige-meliert. 50 % Wolle, 30 % Seide, 20 % Leinen. Hergestellt in Großbritannien.

- **Albert Thurston Edel-Hosenträger**
Nr. 355-674-26 € 129,95



Robustes Material. Perfekte Verarbeitung. Einzigartiger Komfort.

Basic-Hosenträger aus der wohl traditionsreichsten Hosenträger-Manufaktur der Welt:
Albert Thurston, seit 1820.

Seit 1820 bedient Albert Thurston Könige, Prinzen, Präsidenten, Filmstars und Geschäftsmänner. Noch heute werden die Schlaufen und Besätze aus unverwüstlichem und doch softem Sattelleder von Hand genäht. Und die silberfarbenen, nickelfreien Edelstahl-Clips mit weichem Tuch auf Hochglanz poliert.

In kombinierfreudigen Grundtönen.

Die ausgeprägte britische Vorliebe für grelle Farben und laute Muster stimmt nicht immer mit internationalem Geschmack überein. Deshalb ist dies der dezente Basic-Klassiker von Albert Thurston: Er lässt sich am vielseitigsten kombinieren. Und ist weltweit so beliebt, dass er seit einem halben Jahrhundert unverändert hergestellt wird. Längenverstellbare, gummielastische Riemen. Elastik-Einsatz im Rücken. Wahlweise zum Knöpfen oder Anklippen.

Ca. 3,5 cm breit. 79 % Polyester, 21 % Elastodien. Enthält nichttextile Teile tierischen Ursprungs (Leterschlaufen und -besätze). Hergestellt in England.

Albert Thurston Hosenträger € 59,95

- Rot Nr. 345-429-26
- Navy Nr. 345-428-26
- Schwarz Nr. 345-430-26

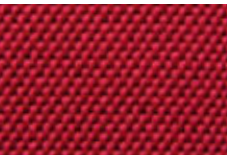

**100 % handgewebt.
100 % chemiefrei.
110 g leicht.**

**Ein Sommerschal, wie er sein soll.
(Aber wie nur die wenigsten sind.)**

In der Türkei liebt man diesen leichten Sommerschal. Er wird dort nach überlieferter Tradition auf mechanischen Webstühlen hergestellt. Für das Blau des Garns werden nur natürliche Farbstoffe verwendet. Auch das Muster wird nicht chemisch aufgedruckt, sondern eingewebt. Und weil das alles noch reine Handarbeit ist, kann auf den Webstühlen pro Tag nur Stoff für 10 Schals fertiggestellt werden.

*Misst 90 x 200 cm. Wiegt ca. 110 g. Farbe: Blau.
100 % Baumwolle. Maschinenwaschbar.*

- **Handgewebter Sommerschal**
Nr. 337-551-26
€ 59,95



**Reines Leinen trifft auf lockere Webart:
der doppelt luftige,
60 Gramm leichte Sommerschal.**

Made in Italy von Italian Classics.

Üppige Schals wie dieser können sich recht schwer anfühlen. Doch damit ist jetzt Schluss: Die lockere, luftige Webart macht diesen Schal ungewöhnlich leicht. Dank Leinen bleibt er zudem typisch trocken im Griff und natürlich Feuchtigkeit regulierend.

**Seltene Handfärbung bringt den modischen,
dennoch dezenten Farbverlauf hervor.**

Statt buntes Garn zu verarbeiten, wird erst der fertig gewebte Schal von Hand in ein Farbbad getaucht. So entsteht ein zeitloses Basic-Accessoire, das sich mit Ihrer vorhandenen Garderobe immer wieder neu kombinieren lässt, das ganze Jahr hindurch.

*Misst 85 x 210 cm. 100 % Leinen. Maschinenwaschbar.
Hergestellt in Italien.*

Farbverlauf-Leinen-Schal € 69,95

- Blau Nr. 355-023-26
- Grau Nr. 355-024-26



**Feinstes italienisches Tuch.
Klassisches Medaillon-Muster.
Zwei Tragevarianten.**

**Der Krawattenschal von alpi –
Spezialist für edle Herren-Accessoires seit 1904.**

Krawatten sieht man inzwischen fast nur noch bei festlichen offiziellen Gelegenheiten oder in bestimmten Berufsbranchen. Daher boomt die Suche nach lässigen, doch ebenso eleganten Alternativen: Der Krawattenschal feiert sein modisches Comeback.

Bewusst nicht nur aus Seide gefertigt – für besseren Halt am Hals.

Kein Vergleich zu klassischen Schals, die immer wieder aus dem Hemd rutschen. Der hohe Baumwoll-Anteil macht das Gewebe aus der italienischen Seidenstadt Como besonders hautfreundlich und saugfähig. Seide liegt schmiegsam weich auf der Haut und verleiht Ihrem Krawattenschal edlen Glanz.

Lässt sich auch als klassischer Schal tragen.

Während herkömmliche Krawattenschals recht kurz sind und daher unter dem Hemd verbleiben müssen, ist dieser so üppig dimensioniert, dass Sie ihn gern auch als klassischen Schal locker um den Hals legen werden.

Misst 180 x 45 cm. Farbe: Rot/Oliv/Blau. 70 % Baumwolle, 30 % Seide. Reinigung. Hergestellt in Italien. Exklusiv bei Fashion Classics.

- **alpi Krawattenschal**
Nr. 343-817-26 € 59,95



**Luftig dank Leinen mit Baumwolle.
Kombifreudig durch kunstvollen
Double-Print.**

**Der herrlich leichte, vielseitige
Sommer-Schal. Von alpi, seit 1904.**

Statt (wie andere Wendeschals) Doubleface-gewebt ist dieser Schal beidseitig bedruckt. So behält die Leinen-Baumwoll-Mischung ihre Leichtigkeit, trägt sich luftig-kühl, und Ihr Schal wird nicht zu voluminös. Die besondere „Double-Print“-Technik verhindert, dass das Muster der einen Seite auf der anderen durchscheint. Mit dem graugrundigen Paisley- und dem blaugrundigen Krawattendessin haben Sie zwei vielseitige Klassiker für unzählige Kombinationen. Aufwändig rollierte Kanten und gezupfte Fransen an den Schmalseiten unterstreichen die Wertigkeit des Schals.

42 x 180 cm. Schmalseiten mit kurzen Fransen. Farbe: Blau/Braun/Grau. 75 % Leinen, 25 % Baumwolle. Reinigung. Hergestellt in Italien.

- **alpi Double-Print-Schal**
Nr. 348-234-26
€ 99,95





10 praktische Taschen. Und Schutz vor schädlicher UV-Strahlung.

Die atmungsaktive Reise-Weste mit UV-Schutz.

Ein extrem praktischer Reisebegleiter mit viel Stauraum für Geld, Papiere, Tickets, Handy, Stadtplan ... Alle Wertsachen tragen Sie sicher am Körper. Und die Hände bleiben frei. Der

unbegrenzt haltbare UV-Schutz ist durch die dichte Webart der feinen Fasern gegeben und schützt so Ihre Haut vor über 96 % aller gefährlichen Sonnenstrahlen, die normale Kleidung sonst durchdringen können.

Stets angenehm trockenes Körperklima.

Dank 50 % Baumwolle fühlt sich Ihre Weste weich und natürlich an. Die andere Hälfte sind mikrofeine Polyester-Fasern. Sie sind ausgerüstet und nehmen Feuchtigkeit rasch auf und transportieren sie unmittelbar an die Oberfläche. So trocknet das Material sehr schnell: Sie fühlen sich auch an heißen Tagen nie unange-

nehm verschwitzt.

Reisefreundlich und pflegeleicht.

Die 300 g leichte Weste beansprucht im Koffer wenig Platz. Knittert kaum. Und nach dem Urlaub stecken Sie sie einfach in die Waschmaschine. 4 geknöpft Pattentaschen. 2 Kartentaschen mit horizontalem Eingriff und Knopfverschluss. 2 Doppel-Taschen mit verdecktem Reißverschlussfach vorne und seitlicher Eingrifftasche dahinter.

Klassisch gerade Form mit Reißverschluss. Länge in Gr. 50: 64 cm. Farbe: Navy. 50 % Baumwolle, 50 % Polyamid. Futter: 100 % Polyester. Maschinenwaschbar. Exklusiv bei Fashion Classics.

• **10-Taschen-Weste € 119,95**

FC Größe	Nr.
48	344-076-26
50	344-078-26
52	344-079-26
54	344-080-26
56	344-081-26
58	344-082-26

FC Größe entspricht Maßtabelle (siehe vorletzte Katalogseite)





Ultraleicht. Und doch sanft wärmend.

Die Daunenweste für den Sommer.

Viel Wärme, wenig Gewicht: Das Erfolgsrezept von Daunen bewährt sich nicht nur in eisigen Wintern. Mit lediglich 170 Gramm in Größe 50 ist dieses Modell so leicht wie andere Sommerwesten auch. Aber versorgt Sie zugleich mit der richtigen Wärme für Schönwetter- und Übergangszeit. Vergleichbare Daunenwesten kosten oft mehr als das Doppelte.

Im mitgelieferten Packbeutel platzsparend verstaubar – ideal für unterwegs.

Blitzschnell zu einem kleinen, schwerelosen Beutel verpackt, lässt sich Ihre neue Daunenjacke überallhin mitnehmen. Dank des bequemen Schnitts gewährt sie viel Bewegungsfreiheit und Platz genug für einen leichten Unterzieh-Pullover.

Zeitgemäß gerader Schnitt. Länge in Gr. 50: 68 cm. Obermaterial und Futter: 100 % Polyamid. Enthält nichttextile Teile tierischen Ursprungs (Füllung aus 90 % Daunen, 10 % Federn). Maschinenwaschbar.

- Sommer-Daunenweste € 119,95

FC Größe	Navy	Beige
48	360-496-26	360-502-26
50	360-497-26	360-504-26
52	360-498-26	360-505-26
54	360-499-26	360-506-26
56	360-500-26	360-507-26
58	360-501-26	360-508-26

FC Größe entspricht Maßtabelle (siehe vorletzte Katalogseite)





Bereit für den Sommer: die leichte Safari-Weste aus luftigem Leinen und sanfter Baumwolle.

Natürliche Farbe. Geräumige Taschen. Echte Hornknöpfe.

Leinen ist für diese ungefütterte, sommerlich-leichte Safari-Weste das Material der Wahl, weil es strapazierfreudig, schmutzunempfindlich und herrlich luftig ist. Kein Vergleich zu typischen Anglerwesten, die meist deutlich schwerer wiegen.

Weicher und knitterärmer dank Baumwolle.

Trotz des typischen Leinen-Looks ist der Stoff weniger empfindlich als reine Leinentuche. Baumwolle macht ihn angenehm hautfreundlich und denkbar pflegeleicht. Vier aufgesetzte Taschen mit geknöpfter Patte bieten reichlich Platz für alles, was Sie unterwegs brauchen. Zu den authentischen Safari-Details gehören geknöpfte Schulterriegel, eine dekorative Patte in der Mitte sowie echte Hornknöpfe.

Bequem gerade Form. Länge in Gr. 50: 69 cm. Farbe: Natur. 55 % Baumwolle, 45 % Leinen. Enthält nichttextile Teile tierischen Ursprungs (Hornknöpfe). Maschinenwaschbar.

- **Leinen-Safari-Weste**
€ 129,95

FC Größe	Nr.
48	359-771-26
50	359-772-26
52	359-773-26
54	359-774-26
56	359-775-26
58	359-776-26
60	359-777-26

FC Größe entspricht Maßtabelle (siehe vorletzte Katalogseite)



Die eleganteste unter Ihren sommerlichen Leinenwesten – dank durchdachter Details.

Seltenes Schalkragen-Revers. Stoffgleicher Rücken. Ausgeklügelter Materialmix.

Der ungewöhnlich hohe Leinen-Anteil macht Ihre neue Weste sommerleicht und herrlich atmungsaktiv, edle Wolle knitterärmer als reine Leinenwesten. Viskose gibt ihr einen leichten Glanz, dank recyceltem Polyester lässt sie sich unbesorgt strapazieren.

Edlere als die meisten Westen mit simplem Taft-Rücken. Und sogar geeignet als Sakko-Ersatz.

Der Stoff der Vorder- wurde auf der Rückseite einfach weiter verarbeitet. Das Schalkragen-Revers im Smoking-Stil wirkt viel eleganter und festlicher als das übliche Sakko-Revers. Klei-



FC Größe	Nr.
25	353-986-26
26	353-988-26
27	353-989-26
28	353-990-26
29	353-991-26
30	353-992-26
48	353-993-26
50	353-994-26
52	353-996-26
54	353-997-26
56	353-998-26
58	353-999-26
60	354-000-26
98	354-002-26
102	354-003-26
106	354-004-26

FC Größe entspricht Maßtabelle (siehe vorletzte Katalogseite)

nigkeiten wie Münzen oder Tickets verstauen Sie in den drei Front-Taschen.

Klassische Westenform mit verstellbarem Rückengurt für optimale Passform. Länge in Gr. 50: 64 cm. Farbe: Braun-Beige. 42 % Leinen, 22 % Wolle, 18 % Viskose, 18 % Polyester. Futter 100 % Viskose. Reinigung.

- **Carl Gross Woll-Leinen-Weste € 99,95**



Zwei der weltweit kostbarsten Fasern im Duett.

Der edle Zopf-Pullunder aus Baby-Alpaka und Pima-Cotton. Von Strick-Spezialist Clark Ross.

Alpakawolle gehört schon zu den feinsten, weichsten und damit kostbarsten Fasern, die uns die Natur schenkt. Baby-Alpaka ist mit einer Feinheit von 20,1 bis 23 Mikron sogar noch filigraner. Ebenso rar und kostbar ist die Pima-Cotton.

Maximal 2 - 3 % der weltweiten Baumwollernte sind fein genug.

Die „Seide Südamerikas“ erreicht nur in den klimatischen Bedingungen Perus die geforderte Feinheit von 3,2 - 3,9 Micronaire (im Vergleich dazu ist US-amerikanische Pima-Baumwolle mit 4,6 - 5,5 Micronaire deutlich gröber). Und: in Peru wird Pima-Cotton noch von Hand gepflückt und verlesen, ohne Einsatz von Chemikalien.

Zeitlos schönes Zopfmuster. 2-fädig gestrickt in spezieller Plattiertechnik.



Das Baby-Alpaka liegt außen und sorgt für die edle, wollige Optik. Innen verhindert die sei-

FC Größe	Hersteller-Größe	Nr.
48	M	346-260-26
50	L	346-261-26
52	XL	346-263-26
54	XXL	346-264-26
56	3XL	346-265-26
58	4XL	346-266-26

FC Größe entspricht Maßtabelle (siehe vorletzte Katalogseite)

dig weiche, glatte Baumwolle Hautirritation und Flusen auf Ihren Rollis und Shirts.

Reguläre Passform. Länge in Gr. 50: 69 cm. Farbe: Blau. 50 % Alpaka, 50 % Baumwolle. Handwäsche. Exklusiv bei Fashion Classics.

- **Clark Ross Zopf-Pullunder € 149,95**



Pullover



Feiner geht's nicht.

Der Feinstrick-Rolli aus hauchzarter, tasmanischer Merinowolle – in seltenem 30-Gauge-Verfahren gestrickt.

Nur Kaschmir ist vergleichbar fein. Mit nur 17,5 Mikron Durchmesser ist tasmanische Merinowolle in der Superfine-Qualität gut 20 % filigraner als gewöhnliche Merinowolle (19 bis 23 Mikron). Das macht diesen Strickrolli hauchzart und leicht, dabei vollkommen kratzfrei und elegant. Er passt unters Sakko, zur Tuchhose und zum feinen Anzug. Und ist auf Reisen genauso ideal wie im Büro, da (außer im Hochsommer) nie zu warm.

Extrem feines, faltenfreies und pillingarmes Maschenbild. Luxuriöser Griff dank 30-Gauge-Strick.

Nur wenige Stricker weltweit beherrschen das aufwändige und sehr komplizierte

30-Gauge-Strickverfahren. Dabei werden 30 Nadeln pro Inch verwendet, im Gegensatz dazu ist normaler „Feinstrick“ mit nur 21 Gauge fast schon grob. Und die empfindlichen Strickmaschinen akzeptieren nur engelshaarfeine Merino-Schurwolle – alles andere brächte sie zum Stillstand.

Gerade Passform, mit gerippten Bündchen. Länge in Gr. 50: 70 cm. 100 % Schurwolle. Maschinenwaschbar. Hergestellt in Italien. Exklusiv bei Fashion Classics.

- **Junghans 1954 Superfine-Strickrolli € 169,95**

FC Größe	Hersteller-Größe	Schwarz	Royalblau	Grau
48	M	353-858-26	353-850-26	353-743-26
50	L	353-859-26	353-851-26	353-744-26
52	XL	353-860-26	353-852-26	353-745-26
54	XXL	353-861-26	353-853-26	353-746-26
56	3XL	353-863-26	353-855-26	353-747-26
58	4XL	353-864-26	353-856-26	353-748-26
60	5XL	353-865-26	353-857-26	353-749-26

FC Größe entspricht Maßtabelle (siehe vorletzte Katalogseite)



Reine Seide. Made in Italy. Und doch erfreulich erschwinglich.

Ihr edler Feinstrick-Pullover für die warme Jahreszeit. Von Junghans 1954.

Erstaunlich, dass Pullover aus reiner Seide so schwer zu finden sind: Die klimatisierende Naturfaser ist für den Sommer wie geschaffen. Und macht diesen leichten, weich fließenden Pullover zudem knitterarm, reißfest und schnell trocknend.

Gefertigt in der Feinstrick-Qualität 14 gg, schimmert Ihr neuer Pulli besonders edel. Er lässt sich mit all Ihren Lieblingshemden

kombinieren, trägt unter einem Sakko nicht auf und liegt auch herrlich sanft auf nackter Haut. Ein edles, vielseitiges Basic, das Sie besonders in der warmen Jahreszeit immer wieder gerne tragen werden.

Gerader Schnitt. Länge in Gr. 50: 70 cm. 100 % Seide. Maschinenwäsche. Hergestellt in Italien. Exklusiv bei Fashion Classics.

• Junghans 1954 Seiden-Pullover, V-Ausschnitt € 189,95

FC Größe	Grau	Blau	Hellblau	Gelb
48	347-595-26	347-605-26	347-600-26	350-128-26
50	347-596-26	347-606-26	347-601-26	350-129-26
52	347-597-26	347-607-26	347-602-26	350-130-26
54	347-598-26	347-608-26	347-603-26	350-131-26
56	347-599-26	347-610-26	347-604-26	350-133-26

• Junghans 1954 Seiden-Pullover, Rundausschnitt € 189,95

FC Größe	Grau	Blau	Hellblau	Gelb
48	347-568-26	347-578-26	347-573-26	350-134-26
50	347-569-26	347-579-26	347-574-26	350-135-26
52	347-570-26	347-580-26	347-575-26	350-136-26
54	347-571-26	347-581-26	347-576-26	350-137-26
56	347-572-26	347-582-26	347-577-26	350-138-26

FC Größe entspricht Maßtabelle (siehe vorletzte Katalogseite)



Pullover



Gestrickt aus luftigem Leinen: der Zoppullover auf sommerleichte Art.

Made in Ireland. Von Carbery.

Pullover mit Zopfmuster sind meist aus dicker Wolle gefertigt und nur für kalte Wintertage geeignet. Dieser hingegen ist aus reinem Leinen: Von Natur aus luftig, kühlend und durch den trockenen Griff an warmen Tagen angenehm frisch auf Ihrer Haut.

Französisches Leinen mit selten luxuriösem Schimmer.

Auch wenn die vielen matten, stumpfen Leinenstrickwaren am Markt es nicht vermuten lassen: Leinen hat einen naturgegebenen Glanz. Nur wird der meist schon bei der Garnherstellung rausgewaschen. Hier erhält ein besonders behutsames Spinnverfahren den seidi-

gen Charakter.

Irische Strickkunst von Carbery: Nach alter Tradition auf Handstrickapparaten gefertigt.

In Zeiten industrieller Massenproduktion eine echte Rarität. Dabei werden Front, Rücken und Ärmel fully-fashioned formgestrickt und anschließend sorgfältig zusammengekettelt. So sitzt Ihr neuer Pullover viel besser als solche aus formgeschnittener Endlosware. Und er leiert auch nach häufigem Tragen niemals aus. Elastischer Rippstrick-Bund und -Ärmelbündchen.

Legere Form mit Rundhals. Länge in Gr. 52: 70 cm. 100 % Leinen. Maschinenwaschbar. Hergestellt in Irland. Exklusiv bei Fashion Classics.

- **Carbery Leinen-Zoppullover**
€ 169,95



FC Größe	Hersteller- Größe	Blau	Silbergrau
50	L	354-591-26	354-583-26
52	XL	354-592-26	354-584-26
54	XXL	354-593-26	354-585-26
56	3XL	354-594-26	354-586-26
58	4XL	354-595-26	354-587-26
60	5XL	354-596-26	354-588-

260 cm Größe entspricht Maßtabelle (siehe vorletzte Katalogseite)



**Feiner Rippstrick statt schwerer Sweat-Stoff:
der Hoodie aus edler peruanischer Pima Cotton.**

**Sportiv. Elegant. Seidig weich auf der Haut.
Made in Peru von Strick-Spezialist Clark Ross.**

Angenehm leichte Pima-Baumwolle aus Peru macht diese bequeme, lässige Pullover-Alternative viel edler und eleganter als vergleichbare Modelle aus schwerem Sweat-Stoff.

Herrlich weich, sanft schimmernd und dauerhaft farbbrilliant.

Die kostbare peruanische Pima-Baumwolle wird auch als „Seide Südamerikas“ bezeichnet. Denn nur in den klimatischen Bedingungen Perus gedeiht sie richtig gut. Dort erreicht sie eine Feinheit von 3,2 - 3,9 Micronaire (im Vergleich dazu ist US-amerikanische Pima-Baumwolle mit 4,6 - 5,5 Micronaire deutlich gröber).

FC Größe	Hersteller-Größe	Nr.
48	M	354-491-26
50	L	354-492-26
52	XL	354-493-26
54	2XL	354-494-26
56	3XL	354-495-26

FC Größe entspricht Maßtabelle (siehe vorletzte Katalogseite)

Zum Schutz der einzigartigen Natur Perus ausschließlich von Hand geflückt.

Dadurch ist Ihr Hoodie frei von Chemikalien, die beim maschinellen Pflücken nötig wären. Der feine 12-Gauge-Rippstrick ist im Unterschied zu üblichem Glattstrick bequem elastisch. Der weiße Kordelzug und die weißen Kontraststreifen an den Ärmelbündchen wirken als eleganter Blickfang.

Bequeme Hoodie-Passform. Länge in Gr. 50: 70 cm. Farbe: Navy. 100 % Baumwolle. Maschinenwaschbar. Hergestellt in Peru.

- **Pima-Rippstrick-Hoodie € 199,95**



Pullover



Außergewöhnlich edel. Ideal fürs ganze Jahr.

Der Feinstrick-Troyer aus Pima-Cotton – veredelt mit Seide und Kaschmir.

Vom urtypisch kernigen Seemannspullover hat dieser Troyer nur noch die Form mit dem Reißverschlusskragen. Aus edlem Garn fein gestrickt, passt er sogar zur eleganten Tuchhose. In der Übergangszeit ziehen Sie einfach ein T-Shirt unter. Und im Winter trägt er auch unter einem Sakko nicht auf.

Sanft wärmend, atmungsaktiv und wunderbar weich.

Englands Traditionsstricker Alan Paine verwendet eine besonders edle Garn-Mischung: extra langstapelige

Pima-Baumwolle – in Peru noch von Hand gepflückt und dadurch frei von Chemikalien – sowie flaumzartes Kaschmir und nobel schimmernde Seide. Fully-fashioned formgestrickt und nicht – wie leider vielfach üblich – aus gestrickter Meterware geschnitten. Dadurch hält Ihr Troyer auf Jahre seine Form, ohne auszuleiern oder sich zu verziehen.

*Normale Passform. Länge in Gr. 52: 70 cm.
70 % Baumwolle, 20 % Seide, 10 % Kaschmir.
Maschinenwaschbar.*

- **Alan Paine Ganzjahres-Troyer**
€ 169,95



FC Größe	Hersteller-Größe	Grau	Navy	Grün
48	40	345-263-26	346-026-26	356-680-26
50	42	345-264-26	346-027-26	356-681-26
52	44	345-265-26	346-028-26	356-682-26
54	46	345-266-26	346-029-26	356-684-26
56	48	345-267-26	346-070-26	356-685-26
58	50	345-268-26	346-071-26	356-686-26

FC Größe entspricht Maßtabelle (siehe vorletzte Katalogseite)



150 Gramm leicht und unschlagbar vielseitig.

Der luftige Feinstrick-Pulli aus reinem Leinen.

Fein und ebenmäßig gestrickt wie edle Gentleman-Klassiker, dennoch lässig dank der Rollsäume. Und mit den feinen Streifen interessanter als ein unifarbener Pullover – aber ebenso vielseitig kombinierbar.

Casual mit Jeans. Smart mit Sakko. Sportlich mit Shorts.

Der leichte Allrounder ist perfekt fürs Reisegepäck – für laue Sommerabende und kühlere Strandtage. Aufwändig formgestrickt ist der Pullover dauerhaft formtreu und verzieht sich nicht.

Leger gerade Form. Länge in Gr. 50: 75 cm. Farbe: Natur/Khaki. 100 % Leinen. Maschinenwaschbar. Von Sel-dom.

- **Smart-Casual-Sommerpullover**
€ 119,95

FC Größe	Hersteller- Größe	Nr.
48	M	343-792-26
50	L	343-793-26
52	XL	343-794-26
54	XXL	343-795-26
56	3XL	343-796-26

FC Größe entspricht Maßtabelle (siehe vorletzte Katalogseite)



Strickjacken



So elegant kann Leinen sein: Hautfreundlicher. Weicher. Und mit natürlichem Seidenglanz.

Der klassische Sommer-Cardigan made in Ireland. Von Carbery.

Ein behutsames Spinnverfahren führt dazu, dass der natürliche Glanz reinen Leinens bei diesem luftig-leichten Cardigan voll erhalten bleibt. Kein Vergleich zu Leinen-Strickwaren, die oft matt und spröde wirken.

Französisches Leinen ist sanft fließend und erstaunlich weich im Griff.

Das Garn ist so fest versponnen, dass sich eine geschmeidig-glatte Oberfläche ergibt, von der kaum Fasern abstehen. Dennoch erkennen Sie die beliebte Naturfaser an den für Leinen typischen Verdickungen.

Im irischen Clonakilty nach alter Tradition auf Handstrickapparaten gefertigt.

Dabei werden Front, Rücken und Ärmel formgestrickt und anschließend sorgfältig zusammengekettelt. So sitzt Ihr Cardigan viel besser als solche aus formgeschnittener Endlosware. Mit zwei Eingriffstaschen.

Bequeme Passform mit elastischen Rippbündchen an Ärmeln und Saum. Länge in Gr. 50: 68 cm. Farbe: Beige. 100 % Leinen. Maschinenwaschbar. Hergestellt in Irland.

FC Größe	Hersteller-Größe	Nr.
48	M	355-042-26
50	L	355-043-26
52	XL	355-044-26
54	XXL	355-045-26
56	3XL	355-046-26

FC Größe entspricht Maßtabelle (siehe vorletzte Katalogseite)

• **Carbery
Leinen-Cardigan
€ 149,95**





Bescheidener Auftritt, überragendes Tragegefühl.

Die klassische Sweatjacke.

Aber aus kostbarem mongolischen Two-Ply-Kaschmir.

Das ist gekonntes Understatement: Ihr neuer Reißverschluss-Cardigan hat den lässigen Look einer Sweatjacke – dabei ist er aus erlesenem zweifädigen Kaschmir aufwändig gefertigt.

Weltfeinste Qualität aus der Inneren Mongolei.

Nur im rauen Hochland dieser Region entwickeln Kaschmirziegen ein so unübertrefflich zartes, volumiges, sanft wärmendes Vlies. Behutsam von Hand ausgekämmt und selektiert, muss jedes Flaumhaar 38 - 40 mm lang sein und einen Durchmesser von 15 - 16 Mikron haben: ideal für eine Jacke der traumhaft weichen Extraklasse.

Perfekte Passform dank Fully-fashioned-Verarbeitung an Ärmelansatz und Schulter.

Stehkragen und Bündchen sind aus dreifädigem Rippenstrick und dadurch über Jahre hinweg formstabil. Eine spezielle Anti-Pilling-Behandlung reduziert Knötchenbildung auf ein Minimum: Ihre Jacke bleibt auf lange Sicht schön.

FC Größe	Grau	Blau
48	336-489-26	341-417-26
50	336-490-26	341-418-26
52	336-491-26	341-419-26
54	336-492-26	341-500-26
56	336-493-26	341-501-26

FC Größe entspricht Maßtabelle (siehe vorletzte Katalogseite)

*Klassisch gerader Schnitt.
Länge in Gr. 50: 69 cm.
100 % Kaschmir. Handwäsche.*

- **Kaschmir-Sweatjacke**
€ 299,-





Business-Leinen knittert weniger.

Klar, Leinen knittert – und das soll auch so bleiben. Denn seine reine Natur ist kühl, Feuchtigkeit saugend, aber auch wenig elastisch. Puristen legen zwar Wert auf das typische Knittern von Leinen – doch im täglichen Leben ist es meist unerwünscht. Erst, wie hier, in gekonnter Verbindung mit Baumwolle genießen Sie beides: einen Stoff mit dem kühlen Griff und der edlen Optik von Leinen, der aber weich fließend, knitterarm und bügelleicht ist.

Diese Farbe passt immer: Oatmeal.

Oatmeal (= Haferflocken) nennt man in den USA den lichtbeigen, minimal braun-melierten Farbton. Die Hose passt zu allem quer durch Ihren Kleiderschrank. Egal, ob mit Sakko, lässigem Leinenhemd, Zopfpullover oder Strick-Cardigan.

Bequeme, zeitlos klassische Flat-front-Form mit französischen Taschen und zwei knöpfbaren Gesäßtaschen. Schrittlänge in Gr. 50: 84 cm. Fußweite: 38 cm. Farbe: Oatmeal. 56 % Leinen, 41 % Baumwolle, 3 % Elasthan. Maschinenwaschbar.

- **Business-Leinenhose € 119,95**

FC Größe	Nr.
25	348-956-26
26	348-957-26
27	348-958-26
28	348-959-26
29	348-960-26
30	348-961-26
48	348-962-26
50	348-963-26
52	348-964-26
54	348-965-26
56	348-966-26
58	348-967-26
60	348-968-26
98	348-969-26
102	348-970-26
106	348-971-26

*FC Größe entspricht Maßtabelle
(siehe vorletzte Katalogseite)*

Die perfekte Businesshose für das ganze Jahr. Aus feiner Super-110-Schurwolle.

Kühl. Bequem. Und sogar waschbar.

Nur feinfädige, besonders hochwertige Schurwolle (110 m Garn wiegen nur 1 g!) lässt sich zu einem Tuch weben, das so edel, luftig und leicht ist wie feinsten Hemdenstoff. Und das sogar angenehm kühl bei Hitze ist, da die reine Wolle sehr Temperatur ausgleichend wirkt. Zudem ist es ausgesprochen glatt und absolut kratzfrei. Denn die kleinen abstehenden Wollspitzen des Garns werden in einem aufwändigen Verfahren dauerhaft geglättet.

Dank innen gummiertem Bund rutschen Hemden nicht raus. Zwei seitliche Schrägtaschen, zwei geknöpfte Paspel-Gesäßtaschen.

Schlanke Flat-Front-Form mit geradem Bein. Schrittlänge in Gr. 50: 83 cm. Fußweite: 40 cm. 100 % Schurwolle. Futter 65 % Polyester, 35 % Baumwolle. Maschinenwaschbar.

- **Waschbare Schurwoll-Hose € 169,95**

FC Größe	Anthrazit	Schwarz
25	335-274-26	343-357-26
26	335-275-26	343-358-26
27	335-276-26	343-359-26
28	335-277-26	343-360-26
29	335-278-26	343-361-26
30	335-279-26	343-362-26
48	335-280-26	343-363-26
50	335-282-26	343-364-26
52	335-283-26	343-365-26
54	335-284-26	343-366-26
56	335-285-26	343-367-26
58	335-286-26	343-368-26
60	335-287-26	343-369-26
98	335-288-26	343-370-26
102	335-289-26	343-371-26
106	335-290-26	343-372-26

FC Größe entspricht Maßtabelle (siehe vorletzte Katalogseite)





Luftig-leicht wie eine lässige Leinenhose. Aber dank Nadelstreifen viel angezogener.

Vom deutschen Hosenspezialisten Brax – beste Qualität und Passform seit 1888.

Ungefütterte Leinenhosen haben sich in heißen Sommern bewährt. Denn Leinen atmet besser als Baumwolle und transportiert Feuchtigkeit schneller nach außen. Doch nur die wenigsten Leinenhosen wirken so stilvoll wie diese.

Der Nadelstreifen stammt von feinen Anzuchtuchen.

Das klassische Dessin erlaubt sowohl legere als auch elegante Kombinationen: Im Büro tragen Sie es mit Hemd, Sakko und Business-Schuhen, am Strand passt es zu Poloshirt und Espadrilles.



Mit zwei Seiten- und zwei geknöpften Paspel-Gesäßtaschen sowie zwei zusätzlichen Münztaschen.

Klassische Flat-Front-Form. Schrittlänge in Gr. 50: 85 cm. Fußweite: 36 cm. 100 % Leinen. Maschinenwaschbar.

- **Brax Leinen-Nadelstreifen-Hose € 129,95**

FC Größe	Granit	Navy
25	358-912-26	358-927-26
26	358-913-26	358-928-26
27	358-914-26	358-929-26
28	358-915-26	358-930-26
29	358-916-26	358-931-26
48	358-917-26	358-932-26
50	358-918-26	358-933-26
52	358-919-26	358-934-26
54	358-920-26	358-935-26
56	358-921-26	358-936-26
58	358-922-26	358-937-26
60	358-923-26	358-938-26
98	358-924-26	358-939-26
102	358-925-26	358-940-26
106	358-926-26	358-941-26

FC Größe entspricht Maßtabelle (siehe vorletzte Katalogseite)

Passt zu fast allem, was Sie längst in Ihrem Kleiderschrank haben.

Die Glencheck-Hose aus feinem Leinen von Bottoli, Italien.

Unifarbene Hosen sind zwar vielseitig, aber oft auch langweilig. Diese Glencheck-Hose ist eine modisch äußerst aktuelle Alternative. Der hellgrau-melierte Grundton passt wie ein guter Klassiker zu den meisten Ihrer Unis. Durch das Überkaro in dunklem Grau und Hellblau ist sie vermutlich zugleich ihre kombinierfreudigste *und* modischste Hose. Sie passt zu Oberteilen, die Sie sonst nur zu farblich abgestimmten Hosen oder Jeans tragen würden. Ideal zur Lederjacke mit Kaschmir-Pullover, zu blauem Blazer mit weißem Hemd, zu schwarzem Sakko, zu fein melierten Leinensakkos, zu Hemden in allen Grau- und Blauschattierungen, zu...

Selten: Sommer-Glencheck aus luftigem Leinen.

Feines Leinen sorgt auch an heißen Tagen für ein angenehm frisches Tragegefühl.

Klassische Form ohne Bundfalten, französische Taschen, zwei geknöpfte Gesäßtaschen. Schrittlänge in Gr. 50: 84 cm, Fußweite: 41 cm. Hellgrau-meliert mit grauem und blauem Überkaro. Aus 100 % Leinen. Reinigung.

- **Bottoli's Glencheck-Leinenhose**
€ 149,95



FC Größe	Nr.
24	278-259-26
25	278-267-26
26	278-275-26
27	278-283-26
28	278-291-26
29	278-309-26
30	278-317-26
48	278-325-26
50	278-333-26
52	278-341-26
54	278-358-26
56	278-366-26
58	278-374-26
60	278-382-26
98	278-390-26
102	278-408-26
106	278-416-26

FC Größe entspricht Maßtabelle (siehe vorletzte Katalogseite)



Die ideale Reisehose ist erstaunlich Schmutz abweisend und bleibt auf Dauer bügelfrei.

Die nanofine Struktur wirkt wie ein Lotusblatt.

Helle Hosen wurden bisher leider schnell schmutzig. Diese hingegen bleibt viel länger sauber, weil sie Schmutz einfach abweist – und zwar auf Dauer. Ihr Geheimnis: die Ausrüstung mit Ruco-Guard® – funktioniert nach einem natürlichen Prinzip. Durch die wie bei einem Lotusblatt nano-fein strukturierte Oberfläche werden Schmutz und Nässe zuverlässig abgewiesen. Dabei bleibt die Hose knitterarm, atmungsaktiv und natürlich im Griff.

Bügelfrei dank veredelter Kompakt-Baumwolle.

Diese Hose kommt dank speziellem Veredlungsverfahren ganz ohne Bügeln aus. Einfach waschen, trocknen, tragen. Genau wie klassische Chino-Pants passt sie zu fast allem, was Ihr Kleiderschrank bietet. In kombinierfreudigen Farben bildet sie die Basis gepflegter Casual-Mode. Zwei Schubtaschen, zwei geknöpfte Gesäßtaschen und Sicherheitstasche im Innenbund.



Moderner Chino-Schnitt ohne Bundfalten. Schrittlänge in Gr. 50: 83 cm. Fußweite: 40 cm. Obermaterial aus 98 % Baumwolle, 2 % Elasthan. Hauptfutter aus 65 % Polyester, 35 % Baumwolle. Maschinenwaschbar.

- **Nano-Reisehose**
€ 119,95

FC Größe	Creme	Schilfgrün
25	350-378-26	350-395-26
26	350-379-26	350-396-26
27	350-380-26	350-398-26
28	350-381-26	350-399-26
29	350-382-26	350-400-26
30	350-383-26	350-401-26
48	350-384-26	350-402-26
50	350-385-26	350-403-26
52	350-386-26	350-404-26
54	350-387-26	350-406-26
56	350-388-26	350-407-26
58	350-390-26	350-408-26
60	350-391-26	350-409-26
98	350-392-26	350-410-26
102	350-393-26	350-411-26
106	350-394-26	350-412-26

FC Größe entspricht Maßtabelle (siehe vorletzte Katalogseite)

Federleicht. Kühl. Bügelfrei.

**Die Seersucker-Hose ist
ideal im Sommer.**

Kaum ein Material trägt sich im Sommer so erfrischend wie Seersucker. Feinstes Garn wird – im Wechsel locker und straff gespannt – zu abwechselnd glatten und dezent gekreppten Streifen verwebt. Das macht den Stoff knitterarm, hält ihn luftig vom Körper fern, wodurch er angenehm kühl wirkt.

Bequem durch einen Schuss Elasthan.

Die Hose passt zu nahezu allen Farben Ihrer T-Shirts, Polos, Hemden oder legeren Baumwoll-Sakkos. Sie ist sportlich geschnitten ohne Bundfalten. Der bequeme Bund engt nicht ein. Zwei französische Schrägtaschen, zwei geknöpfte Gesäßtaschen.

Klassisch, gerader Schnitt. Schrittlänge in Gr. 50: 80 cm. 98 % Baumwolle, 2 % Elasthan. Maschinenwaschbar. Von Natur aus bügelfrei. Exklusiv bei Fashion Classics.

- **Seersucker-Hose € 119,95**



FC Größe	Weiß/Blau	Weiß/Beige
25	337-336-26	337-320-26
26	337-337-26	337-321-26
27	337-338-26	337-322-26
28	337-339-26	337-323-26
29	337-340-26	337-324-26
30	337-341-26	337-325-26
48	337-342-26	337-326-26
50	337-343-26	337-327-26
52	337-344-26	337-328-26
54	337-345-26	337-329-26
56	337-346-26	337-330-26
58	337-347-26	337-331-26
60	337-348-26	337-332-26
98	337-349-26	337-333-26
102	337-350-26	337-334-26
106	337-351-26	337-335-26

FC Größe entspricht Maßtabelle (siehe vorletzte Katalogseite)

Hosen

**So stylish kann eine
bequeme Sommerhose sein.**

**In luftig-frischer
Baumwoll-/Leinenmischung.**

Diese Hose ist extrem unkompliziert, trägt sich bequem und sieht doch immer gepflegt aus. Durch den konfektionierten Bund mit Gürtelschlaufen, die seitlichen Einschubtaschen und die geknöpften Gesäßtaschen wirkt sie wie eine schicke Anzughose. Der melierte Fond macht sie enorm vielseitig tragbar – zu vielen Ihrer T-Shirts, Polos, legeren Hemden, Strickjacken und leichten Sommerpullis.

Bequemer Bund mit praktischem Tunnelzug.

Dank der Baumwoll-/Leinenmischung ist die Hose leicht, stets luftig und so auch bei extrem hohen Temperaturen noch erfrischend kühl. Ideal auch auf Reisen.

Bequemer, gerader Schnitt. Schrittlänge in Gr. 50: 84 cm. Fußweite: 40 cm. Aus 55 % Baumwolle, 45 % Leinen. Maschinenwaschbar. Exklusiv bei Fashion Classics.

• **Komfort-Tunnelzug-Hose € 129,95**

FC Größe	Grau	Sand	Marine	Oliv
25	294-553-26	302-255-26	344-577-26	349-812-26
26	294-561-26	302-256-26	344-578-26	349-813-26
27	294-579-26	302-257-26	344-579-26	349-814-26
28	294-587-26	302-258-26	344-580-26	349-815-26
29	294-595-26	302-259-26	344-581-26	349-816-26
30	294-603-26	302-260-26	344-582-26	349-817-26
48	294-611-26	302-261-26	344-583-26	349-818-26
50	294-629-26	302-262-26	344-584-26	349-819-26
52	294-637-26	302-263-26	344-585-26	349-861-26
54	294-645-26	302-264-26	344-586-26	349-862-26
56	294-652-26	302-265-26	344-587-26	349-863-26
58	294-660-26	302-266-26	344-588-26	349-864-26
60	294-678-26	302-267-26	344-589-26	349-865-26
98	294-686-26	302-268-26	344-590-26	349-866-26
102	294-694-26	302-269-26	344-591-26	349-867-26
106	294-702-26	302-270-26	344-592-26	349-868-26

FC Größe entspricht Maßtabelle (siehe vorletzte Katalogseite)



Stilvollere, bequemere Chinos werden Sie kaum finden.

**Pfirsichweich.
Seidig glänzend.
Unendlich komfortabel.**

Carl Gross
Panama-Sakko
Seite 23.

Der seltene Materialmix hebt diese Hose auffallend geschmackvoll von herkömmlichen Chinos ab: Ein Schuss Seide sorgt für edlen Glanz. Langstapelige Pima-Baumwolle fühlt sich geschmeidig weich an und wirkt angenehm atmungsaktiv. Und Elasthan gibt jeder Bewegung sanft nach.

Perfekte Passform. Zeitgemäßes Design.

In zeitgemäßem, schlankem Schnitt mit geradem Bein passt die Chino zu vielen Stylings. Mit 2 Seitentaschen, 2 geknöpften Paspel-Gesäßtaschen, Münztasche und Safety-Innentasche.

Schlank geschnittene Flat-front-Form. Schrittlänge in Gr. 50: 83 cm. Fußweite: 40 cm. 85 % Baumwolle, 11 % Seide, 4 % Elasthan. Maschinenwaschbar. Exklusiv bei Fashion Classics.

- **Edel-Chino € 149,95**

FC Größe	Beige	Blau	Rot
25	345-196-26	345-214-26	345-233-26
26	345-197-26	345-216-26	345-234-26
27	345-198-26	345-217-26	345-235-26
28	345-200-26	345-218-26	345-236-26
29	345-201-26	345-219-26	345-237-26
30	345-202-26	345-220-26	345-238-26
48	345-203-26	345-221-26	345-239-26
50	345-204-26	345-222-26	345-240-26
52	345-205-26	345-224-26	345-241-26
54	345-206-26	345-225-26	345-242-26
56	345-208-26	345-226-26	345-243-26
58	345-209-26	345-227-26	345-244-26
60	345-210-26	345-228-26	345-245-26
98	345-211-26	345-229-26	345-246-26
102	345-212-26	345-230-26	345-247-26
106	345-213-26	345-232-26	345-248-26

FC Größe entspricht Maßtabelle (siehe vorletzte Katalogseite)





Karamell

Hellbeige

Unsere bisher leichteste Sommer-Chino.

Enorm strapazierfähig und knitterarm. Von Hosenspezialist Gardeur.

Eine so unbeschwerte und zugleich so strapazierfreudige Sommerhose haben wir lange Zeit vergeblich gesucht. Mit nur 115 Gramm pro m² wiegt ihr Stoff gut 30 % weniger als bisherige Ultralight-Hosen. Er entstammt der Activewear für Kurzstrecken-Läufer und ist hier erstmals als Chino verarbeitet.

Weich und atmungsaktiv dank Baumwolle. Reißfest und knitterarm dank Polyamid.

Wie bei einer klassischen Chino halten stabile Schlaufen Ihren Gürtel fest am Bund. Doch auch ohne Gürtel sorgt der integrierte Gummiband für reichlich Bequemlichkeit und optimale Passform. Mit zwei Seiten- und zwei Gesäßtaschen.

Schlanke, körpernahe Form. Schrittlänge in Gr. 50: 81 cm. Fußweite: 35 cm. 67 % Baumwolle, 28 % Polyamid, 5 % Elasthan. Maschinenwaschbar.

- **115-Gramm-Chino**
€ 109,95



FC Größe	Hersteller-Größe	Hellbeige	Karamell
48	33/32"	353-870-26	359-215-26
50	34/32"	353-871-26	359-217-26
52	36/32"	353-872-26	359-218-26
54	38/34"	353-873-26	359-219-26
56	40/34"	353-874-26	359-260-26

FC Größe entspricht Maßtabelle (siehe vorletzte Katalogseite)

Shorts



Fühlbar kühler: Dunkle Bermudas mit „Sun Reflect“.

Heizen sich nicht auf. Und bleichen nicht aus.

Coldblack®, eine innovative Ausrüstung speziell für dunkle Gewebe, reflektiert die UV-Strahlung – und verhindert damit zugleich das Ausbleichen des Stoffs. Die innovative Technologie aus der Schweiz ist ausgezeichnet mit dem Popular Science Award USA und dem Design Preis Schweiz.

250 g leicht. Wunderbar weich. Aus seltener Pima-Cotton.

Pima-Cotton gehört zu den feinsten und langstapeligsten Baumwollarten der Welt. Meist edler Wäsche oder luxuriösen T-Shirts vorbehalten, wird sie nur selten zu Hosen verarbeitet. Den himmelweiten Unterschied zu einfachen Baumwollsorten spüren Sie auf den ersten Griff: Diese Bermudas sind softer und leichter – und die Farben brillanter.

Bewegungsfreiheit inklusive.

4 % Elasthan machen die Shorts bequem elastisch. Der dehnbare Komfortbund gibt bis zu 4 cm nach. Die Gummierung auf der Innenseite verhindert, dass Hemd oder T-Shirt rausrutschen. Mit 1 Reißverschluss tasche

auf dem rechten Bein. 2 Schubtaschen, 1 Münz- tasche, 2 Gesäßtaschen.

Lässiger Cargo-Schnitt. Schrittlänge in Gr. 50: 31 cm. Beinweite: 55 cm. 96 % Baumwolle, 4 % Elasthan. Maschinenwaschbar.

Exklusiv bei Fashion Classics.

- **Bermudas Sun Reflect € 99,95**

FC Größe	Navy	Rot
25	305-680-26	343-818-26
26	305-681-26	343-819-26
27	305-682-26	343-920-26
28	305-683-26	343-922-26
29	305-684-26	343-923-26
48	305-686-26	343-925-26
50	305-687-26	343-926-26
52	305-688-26	343-927-26
54	305-689-26	343-928-26
56	305-690-26	343-929-26

FC Größe entspricht Maßtabelle (siehe vorletzte Katalogseite)



Shorts



Seit Jahren unverbesserbar: Flat-Front-Bermudas von Brax.

Hosen-Know-how seit 1888.

Viele Hosenmodelle überdauern nur eine Modeseason. Der schlanke Flat-Front-Schnitt dieser Bermudas hingegen ist schon seit Jahren der Klassiker von Deutschlands Hosenspezialist Brax. Über 130 Jahre Erfahrung und die vollständige Eigenregie vom Entwurf bis zum fertigen Teil ermöglichen diesen Erfolg (und ein hervorragendes Preis-Leistungsverhältnis).

Der 160 Gramm/m² leichte Baumwoll-Twill ist konfektioniert wie gute Tuchhosen.

Trotz der ultraleichten Baumwollqualität wirken die Shorts immer gepflegt und stilvoll. Viele Twill-Shorts wiegen meist 20 bis 30 % mehr. Mit soliden, gesteppten Nähten, französischen Schrägtaschen, ge-

Paspel-Gesäßtaschen, Formbund mit Gürtelschlaufen.

Schlanker Schnitt, ohne Bundfalten. Schrittlänge in Gr. 50: 31 cm. Saumweite: 58 cm. 97 % Baumwolle, 3 % Elasthan. Maschinenwaschbar.

- **Brax**
Flat-Front-Bermudas
€ 69,95

FC Größe	Sand	Navy	Gelb
48	355-327-26	355-414-26	355-421-26
50	355-328-26	355-415-26	355-422-26
52	355-329-26	355-416-26	355-423-26
54	355-410-26	355-417-26	355-424-26
56	355-411-26	355-418-26	355-425-26
58	355-412-26	355-419-26	355-426-26
60	355-413-26	355-420-26	355-427-26

FC Größe entspricht Maßtabelle (siehe vorletzte Katalogseite)



Doppelt luftig. Selten stilvoll: Seersucker-Bermudas im maritimen Stil.

Zeitgemäßer Schnitt. Perfekte Passform.

Der leicht gekreppte Stoff (ein Ergebnis abwechselnd locker und straff gespannter Webfäden) bleibt vom Körper fern und sorgt für ein angenehm frisches Tragegefühl. Zudem ist das Gewebe kofferfreundlich, da knitterarm und von Natur aus bügelfrei.

Die verjüngte Form der Gentleman-Shorts.

Etwas kürzer als klassische Bermudas, mit zeitgemäß schmaler Beinweite. Im maritimen Stil ein Evergreen – perfekt zu weißen, blauen und roten Polos, T-Shirts oder Pullis. Mit einem klassischen Oxfordhemd wird der Freizeitlook nobel und sehr gepflegt. Schnörkelloser Schnitt in schlanker Flatfront-Form, mit dezenten, nicht aufragenden Schubtaschen. Hinten 2 geknöpfte Paspeltaschen. Bund mit Gürtelschlaufen, hinten geteilt zur leichten Weitenanpassung.

Schlanke Form. Schrittlänge in Gr. 50: 28 cm. Beinweite: 52 cm. Farbe: Grau/Weiß. 98 % Baumwolle, 2 % Elasthan. Enthält nichttextile Teile tierischen Ursprungs (Hornknöpfe). Maschinenwaschbar.

- **Seersucker-Bermudas**
€ 99,95

FC Größe	Nr.
25	355-285-26
26	355-286-26
27	355-287-26
28	355-288-26
29	355-289-26
30	355-290-26
48	355-291-26
50	355-292-26
52	355-293-26
54	355-294-26
56	355-295-26

FC Größe entspricht Maßtabelle (siehe vorletzte Katalogseite)

Die Optik klassischer Jeans. Und die Bequemlichkeit einer Jogginghose.

**Komfortabler Wohlfühl-Denim –
formstabil, knitterfrei
und bewegungsfreundlich.**

Nur selten findet man Jeans oder Jeans-Shorts, die so bequem sind wie diese. Ihr Geheimnis: das innovative Hybrid-Gewebe ISKO™ Twill FF mit der kernigen Optik von Denim, dabei jedoch anschmiegsam und elastisch wie ein Jersey. Gibt jeder Bewegung anstandslos nach und engt nirgends ein.

Dennoch leiern sie nicht aus, sondern wirken immer top gepflegt.

Perfekt für 24 Stunden, 7 Tage die Woche. Auf langen Autofahrten oder Flügen, beim Radfahren und Wandern, für Mußestunden auf der Couch, ... Der Schnitt ist klassisch zeitlos. Perfekt für legere Freizeit-Outfits. Mit bequem elastischem Bund.

Five-Pocket-Form mit geradem Bein. Schrittlänge in Gr. 50: 84 cm, Fußweite: 38 cm. (Jeans) Schrittlänge in Gr. 50: 30 cm, Saumweite: 24 cm. (Shorts) 90 % Baumwolle, 8 % Polyester, 2 % Elasthan. Farbe: Blue Denim. Maschinenwaschbar. Von Club of Comfort: Herrenkonfektion nach Schneiderart, seit 1954.

- **24 Stunden-Jeans
€ 129,95**

FC Größe	Blau	Grau
25	316-092-26	348-085-26
26	316-093-26	348-086-26
27	316-094-26	348-087-26
28	316-095-26	348-088-26
29	316-096-26	348-089-26
30	316-097-26	348-090-26
48	316-098-26	348-091-26
50	316-099-26	348-092-26
52	316-100-26	348-093-26
54	316-101-26	348-094-26
56	316-102-26	348-095-26
58	316-103-26	348-096-26
60	316-104-26	348-097-26
98	316-105-26	348-098-26
102	316-106-26	348-099-26
106	316-107-26	348-100-26

FC Größe entspricht Maßtabelle (siehe vorletzte Katalogseite)





Innen ist der Jersey sanft geraut – dadurch super soft und anschmiegsam.

- **24 Stunden-Jeans-Shorts**
€ 89,95

FC Größe	Blau	Grau
48	354-220-26	354-228-26
50	354-221-26	354-229-26
52	354-222-26	354-230-26
54	354-223-26	354-231-26
56	354-224-26	354-232-26
58	354-226-26	354-234-26
60	354-227-26	354-235-26

FC Größe entspricht Maßtabelle (siehe vorletzte Katalogseite)

Veredelt mit Seide: die sommerliche Luxus-Jeans.

**Glatter. Weicher. Luftiger.
Salonfähiger.**

Eine Jeans wie diese werden Sie nur selten finden: Sie ist mit 10 % feinsten Seide veredelt. Dadurch wirkt sie viel feiner und eleganter als herkömmliche Baumwoll-Denims. Dabei luftiger, weicher und anschmiegsamer. So wird der Freizeitklassiker sommertauglich – und salonfähig.

Kombiniert mit Sakko, weißem Hemd und Seidenkrawatte sogar bürotauglich.

Der Flat-Front-Schnitt macht die Jeans weniger sportiv als eine 5-Pocket. Der Elasthan-Anteil sorgt für perfekten, bequemen Sitz. 2 französische Taschen, 2 geknöpfte Gesäßtaschen, 1 Münztasche.



Gerader Flat-Front-Schnitt. Schrittlänge in Gr. 50: 84 cm. Fußweite: 39 cm. Farbe: Blau. 88 % Baumwolle, 10 % Seide, 2 % Elasthan. Maschinenwaschbar. Enthält nichttextile Teile tierischen Ursprungs: Lederlabel. Exklusiv bei Fashion Classics.

- **Seiden-Jeans**
€ 159,95

FC Größe	Nr.
25	357-807-26
26	357-808-26
27	357-809-26
28	357-810-26
29	357-811-26
30	357-812-26
48	357-813-26
50	357-815-26
52	357-816-26
54	357-817-26
56	357-818-26
58	357-819-26
60	357-820-26
98	357-821-26
102	357-823-26
106	357-824-26

FC Größe entspricht Maßtabelle (siehe vorletzte Katalogseite)





**Knackig und kernig
wie Ihre Lieblings-Jeans.
Aber dank Hanf
frisch genug für den Sommer.**

**Von Hosen-Spezialist
Nik Boll.**

Noch im 19. Jahrhundert gehörte Hanf zu den wichtigsten Rohstoffen der europäischen Textilindustrie. Jetzt kehrt diese Naturfaser wieder zurück. Denn sie ist hautfreundlich, nahezu reißfest und gleicht Feuchtigkeit aus. Erstaunlich also, dass sie so lange in Vergessenheit geraten war.

Da Hanf zudem antimikrobiell wirkt, bleibt Ihre neue Jeans viel länger frisch.

Und während andere Sommerhosen durch allzu leichte Stoffe schnell aus der Form gehen, sitzt diese durch ihr mittleres Stoffgewicht von 11 Unzen gewohnt knackig. Mit leichter Stone-Wash-Optik am Oberschenkel.

Klassische 5-Pocket-Form. Schrittlänge in Gr. 50: 81 cm, Fußweite: 38 cm. Farbe: Blau stonewash. 66 % Baumwolle, 34 % Hanf. Maschinenwaschbar. Enthält nichttextile Teile tierischen Ursprungs (Leder-Label).

- **Hanf-Jeans**
€ 119,95



FC Größe	Nr.
25	355-703-26
26	355-704-26
27	355-705-26
28	355-706-26
29	355-707-26
30	355-708-26
48	355-709-26
50	355-710-26
52	355-711-26
54	355-712-26
56	355-713-26
58	355-714-26
60	355-715-26
98	355-716-26
102	355-717-26
106	355-718-26

*FC Größe entspricht Maßtabelle
(siehe vorletzte Katalogseite)*

Das Tragegefühl von Baumwolle. Der Klima-Komfort von Coolmax®.

**Angenehm weich und kühl:
die Five-Pocket für den Sommer.**

Diese sportlich geschnittene Five-Pocket ist ideal für sommerliche Temperaturen. Dank der gelungenen Mischung aus Natur- und High-tech-Fasern liegt der Leicht-Gabardine so weich und atmungsaktiv auf Ihrer Haut wie pure Baumwolle. Durch den unfühlbaren Coolmax®-Anteil wirkt er jedoch Temperatur ausgleichend und angenehm klimatisierend. Die Funktionsfaser transportiert Feuchtigkeit nach außen – und lässt sie im Nu verdunsten. Ihre Haut bleibt trocken und wird durch sanfte Verdunstungskälte wohltuend erfrischt.

5 % Elasthan machen den schlanken Schnitt bequem.

Ihre Hose gibt sanft nach, macht jede Bewegung mit und engt nirgends ein. Sie behält dauerhaft ihre gute Form und Farbe, ist pflegeleicht und schnell trocknend. 2 Swing-Pockets, rechts mit zusätzlicher Münztasche. 2 Gesäßtaschen.

Five-Pocket-Form mit geradem Bein. Schrittlänge in Gr. 50: 84 cm. Fußweite: 38 cm. 64 % Baumwolle, 31 % Polyester, 5 % Elasthan. Maschinenwaschbar. Exklusiv bei Fashion Classics.

- **Coolmax® Sommer-Five-Pocket**
€ 99,95

FC	Blau	Sand
25	322-627-26	343-279-26
26	322-629-26	343-280-26
27	322-630-26	343-281-26
28	322-631-26	343-282-26
29	322-632-26	343-283-26
30	322-633-26	343-284-26
48	322-634-26	343-286-26
50	322-635-26	343-287-26
52	322-637-26	343-288-26
54	322-638-26	343-289-26
56	322-639-26	343-290-26
58	322-640-26	343-291-26
60	322-641-26	343-292-26
98	322-642-26	343-294-26
102	322-643-26	343-295-26
106	322-645-26	343-296-26

FC Größe entspricht Maßtabelle (siehe vorletzte Katalogseite)



**Kein Ausbeulen.
Viel weniger Sitzfalten.
Und über Nacht trocken.**

**Die hochelastische T400®-Faser
macht es möglich.**

T400® veredelt herkömmlichen Denim so, dass er sogar für Businesshosen taugt. Die Elastikfaser weist eine Molekularstruktur auf, die sich dauerhaft nach Dehnung wieder in ihre ursprüngliche Form zurückzieht. Knie und Gesäß dieser Jeans beulen auch nach Stunden nicht unschön aus und die üblichen Sitzfalten an der Hüfte und an den Kniekehlen erholen sich rasch. Die permanente Stretch-Faser macht die Hose superbequem und bietet höchste Bewegungsfreiheit.

**Denim mit T400®
trocknet 3-mal schneller
als herkömmlicher
Jeansstoff.**

Abends gewaschen, können Sie Ihre Jeans schon am nächsten Tag wieder tragen. Trotz der revolutionären Eigenschaften von T400® fühlt sie sich angenehm weich an und sieht gepflegt und wertig aus wie wertvolle Baumwolle.

Moderner 5-Pocket-Schnitt mit schmalem Bein. Schrittlänge in Gr. 50: 84 cm. Fußweite: 40 cm. 92 % Baumwolle, 8 % Elastomultiester. Maschinenwaschbar.

- **T400®-Jeans
€ 99,95**



FC Größe	Blau	Grau	Weiß
25	334-147-26	336-569-26	235-515-26
26	334-148-26	336-570-26	235-523-26
27	334-149-26	336-571-26	235-531-26
28	334-160-26	336-572-26	235-549-26
29	334-161-26	336-573-26	235-556-26
48	334-162-26	336-574-26	235-564-26
50	334-163-26	336-575-26	235-572-26
52	334-164-26	336-576-26	235-580-26
54	334-165-26	336-577-26	235-598-26
56	334-166-26	336-578-26	235-606-26
58	334-167-26	336-579-26	235-614-26
60	334-168-26	336-580-26	235-622-26
98	334-170-26	336-581-26	235-630-26
102	334-171-26	336-582-26	235-648-26
106	334-172-26	336-583-26	235-655-26

FC Größe entspricht Maßtabelle (siehe vorletzte Katalogseite)

Polo-Shirts

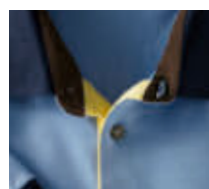
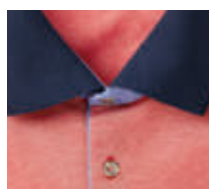

Das original Goosey's-Polo – seit über 60 Jahren im Golf-Sport zu Hause.

Hergestellt in Mortara/Italien. Aus edler „Filo di Scozia“[®]-Baumwolle.

Neben diesem original Goosey's-Polo werden bei Gallo Tessile in Mortara/Italien inzwischen viele (weit teurere) Polo-Shirts bekannter Luxus-„Hersteller“ gefertigt. Kein Wunder, denn kaum ein zweiter Fabrikant versteht so viel von Polohemden. Die Firma wurde 1884 gegründet und stellt seit 1954 Polos her (in den ersten Jahren noch unter dem Namen Gallotex, später unter Goosey's).

Auf Jahre formtreu, ein Genuss auf Ihrer Haut. Verarbeitet wird nur hochfein gezwirnte, langstapelige und mercerisierte Baumwolle, die in Italien als „Filo di Scozia“[®] berühmt ist. Das dezent glänzende Garn mit hoher Formfestigkeit wird zu feinem, luftigem Piqué gewirkt, ist wunderbar

weich, ja geradezu erfrischend – ideal bei sportlichen Aktivitäten und bei hohen Sommertemperaturen.

Betont klassischer Schnitt. Nur durch die Farben entsteht die modische Optik.

Das original Goosey's hat die bewährte, klassisch gerade Form. Der Kragen ist in feinen, festen Maschen formgestrickt, mit haltbar stoffbelegtem Kragensteg und stets glatt anliegender, gedoppelter Knopfleiste. In der (sonst oft vermissten) aufgesetzten Brusttasche sind Sonnenbrille oder Notizen bequem zur Hand.

Klassisch gerader Schnitt. Aus 100 % Baumwolle. Maschinenwaschbar.

• Goosey's Polo € 139,95

FC Größe	Hersteller-Größe	Gelb	Lachs	Navy	Bleu
46	S	324-442-26	328-522-26	277-269-26	302-310-26
48	M	324-443-26	328-523-26	277-277-26	302-311-26
50	L	324-444-26	328-524-26	277-285-26	302-312-26
52	XL	324-445-26	328-525-26	277-293-26	302-313-26
54	XXL	324-446-26	328-526-26	277-301-26	302-314-26
56/58	3XL	324-447-26	328-527-26	277-319-26	302-316-26

FC Größe entspricht Maßtabelle (siehe vorletzte Katalogseite)



**Dieses Polo pillt nie. Läuft nicht ein. Behält die Farbe.
Kühlt und trocknet doppelt so schnell
wie ein Baumwoll-Polo.**

Dieses Polo aus Coolmax®-Hightech-Faser ist weitaus vielseitiger als herkömmliche Baumwoll-Polos. Und dank Coolmax® ist es angenehmer als die meisten üblichen Funktions-Shirts. Denn egal, ob Sie es in Ihrer Freizeit zum Sport tragen oder elegant zu Ihrem Anzug kombinieren: Es ist Temperatur ausgleichend und klimatisierend – denn an der Stoffoberfläche verdunstet Feuchtigkeit schneller (und vermindert so z.B. auch die Geruchsbildung). Der hochwertige

Piqué-Stoff mit Coolmax® ist sehr weich, leicht, formbeständig, viele Jahre farbecht, atmungsaktiv, pflegeleicht und schnell trocknend. Feine Zierkanten am Kragen, gedoppelter Ärmelbund.

Klassisch gerader Schnitt mit bequemen Seitenschlitzen. Länge in Gr: 50: 74 cm. 100 % Polyester. Maschinenwaschbar.

- **Coolmax®-Kurzarm-Polo € 89,95**

FC Größe	Hersteller-Größe	Weiß	Marine
46	S	319-830-26	319-837-26
48	M	319-831-26	319-838-26
50	L	319-832-26	319-839-26
52	XL	319-833-26	319-840-26
54	XXL	319-834-26	319-841-26
56	3XL	319-835-26	319-842-26
58	4XL	319-836-26	319-843-26

FC Größe entspricht Maßtabelle (siehe vorletzte Katalogseite)

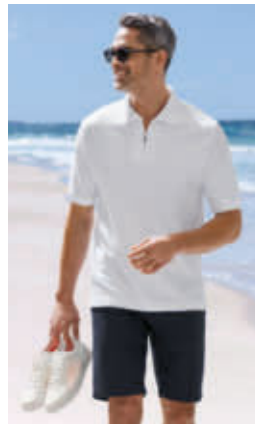

Polo-Shirts



Das Luxus-Polo für 59,95 €.

Dieses Polo Hemd aus seltener, hochfeiner (3,2 - 3,9 Micronaire) peruanischer Pima-Cotton ist so weich und zugleich langlebig wie nur die besten und teuersten Baumwollpolos dieser Welt – und kostet dabei nicht mehr als ein normales, gutes Polo. In Peru wird Pima-Cotton noch von Hand gepflückt und verlesen, bleibt so frei von Chemikalien und ist deshalb sehr hautfreundlich. Die seidig glänzende Baumwolle bleibt über Jahre formstabil und farbecht und ist atmungsaktiv. Der reine Pima-Cotton-Pikee hat eine feinkörnige Struktur, die besonders an warmen und kühleren Tagen

angenehm ist. Beste Verarbeitung nach langer Polo-Tradition: feste Rippen-Bündchen, glatte Knopfleiste, doppelt gesteppte Nähte.

Bequemer, zeitgemäßer Schnitt. Länge in Gr. 50: 75 cm. Aus 100 % Baumwolle. Maschinenwaschbar. Hergestellt in Peru.

- **Ragman Pima-Pikee-Polo**
€ 59,95

FC Größe	Hersteller-Größe	Pink-meliert	Weiß	Rauchblau	Marine	Schwarz
48	M	359-671-26	343-531-26	346-732-26	343-515-26	343-523-26
50	L	359-672-26	343-532-26	346-733-26	343-516-26	343-524-26
52	XL	359-673-26	343-534-26	346-735-26	343-518-26	343-526-26
54	XXL	359-674-26	343-535-26	346-736-26	343-519-26	343-527-26
56	3XL	359-675-26	343-536-26	346-737-26	343-520-26	343-528-26
58	4XL	359-676-26	343-537-26	346-738-26	343-521-26	343-529-26
60	5XL	359-677-26	343-538-26	346-739-26	343-522-26	343-530-26

FC Größe entspricht Maßtabelle (siehe vorletzte Katalogseite)



Luxus zum kleinen Preis.

Das Langarm-Poloshirt aus handgepflückter (!), peruanischer Pima-Cotton.

Dieses Polo hemd aus hochfeiner, peruanischer Pima-Cotton kostet nicht mehr als ein normales, gutes Polo. Aber es ist so weich und zugleich langlebig wie Sie es nur selten finden werden. Es entsteht aus erlesener, peruanischer Pima-Cotton. Diese seidig glänzende Baumwolle (auch „Seide Südamerikas“ genannt) gedeiht nur in den klimatischen Bedingungen Perus richtig gut. Dort erreicht sie eine Feinheit von 3,2 - 3,9 Micronaire (im Vergleich dazu ist US-amerikanische Pima-Baumwolle mit 4,6 - 5,5 Micronaire deutlich gröber). Noch von Hand gepflückt und verlesen, bleibt peruanische Pima Cotton frei von Chemikalien, hautfreundlich und – selten. Der weltweite Anteil beträgt nur 2 - 3 %.

Pima-Cotton-Interlock: weich, atmungsaktiv und formstabil.

Kennzeichen ist das glatte, auf beiden Seiten identische Maschenbild. Das Polo erhält so mehr Stand als ein Jersey-Polo. Und: Es behält seine Farbe selbst nach vielen Wäschen. Kein Vergleich zu vielen einfachen Baumwoll-Shirts. Doppelt gesteppte Nähte verhindern ein Ausreißen – auch nach jahrelangem Tragen. Glatte Knopfleiste ohne knubbelige Nähte. Dank gedoppelter Blende unterhalb des Rippenkragens und innen liegendem Fishbone-Band formstabil. Langarm, mit feinen materialgleich gearbeiteten Ärmelbündchen und mit Seitenschlitzen.

Gerader Schnitt. Länge in Gr. 50: 75 cm. 100 % Baumwolle. Maschinenwaschbar. Hergestellt in Peru.

- **Pima-Interlock-Polo**
€ 99,95

FC Größe	Hersteller-Größe	Ziegel	Navy	Graumeliert	Schwarz
48	M	266-296-26	260-117-26	266-247-26	261-362-26
50	L	266-304-26	260-125-26	266-254-26	261-370-26
52	XL	266-312-26	260-133-26	266-262-26	261-388-26
54	XXL	266-320-26	260-141-26	266-270-26	261-396-26
56	3XL	266-338-26	260-158-26	266-288-26	261-404-26

FC Größe entspricht Maßtabelle (siehe vorletzte Katalogseite)

Polo-Shirts



Angenehm luftig. Nobel glänzend. Herrlich bequem. Und doch nur schwer zu finden.

**Das Henley-Shirt aus edlem Leinen-Baumwoll-Piqué.
Made in Italy. Von Junghans 1954.**

Die jetzt so beliebte Henley-Shirtform geht zurück bis ins 19. Jahrhundert. Seinerzeit hergestellt als Unterwäsche-Shirt, war es Uniform-Teil der englischen Ruderer, die es nach der Stadt Henley-on-Thames benannten – Austragungsort der Royal Regatta seit 1839.

Sportlich-lässig zur Jeans. Oder elegant zu Chino und Sakko.

Während viele der jetzt aktuellen Henley-Shirts eher rustikal aussehen und

zu Denim- oder Holzfäller-Hemden passen, lässt sich dieses durch seinen feinen Piqué-Stoff auch stilvoller kombinieren. Leinen macht Ihr neues Shirt schmutzabweisend, kühl im Griff und schenkt ihm einen noblen Glanz. Baumwolle fühlt sich herrlich leicht und weich an und wirkt angenehm atmungsaktiv.

Gerade Form. Länge in Gr. 50: 69,5 cm. 50 % Leinen, 50 % Baumwolle. Maschinenwaschbar. Hergestellt in Italien. Exklusiv bei Fashion Classics.

- **Junghans 1954
Piqué-Henley-Shirt
€ 109,95**



FC Größe	Hersteller-Größe	Weiß	Blau	Bordeaux
48	M	343-778-26	343-772-26	349-584-26
50	L	343-779-26	343-773-26	349-585-26
52	XL	343-780-26	343-774-26	349-586-26
54	2XL	343-781-26	343-775-26	348-587-26
56	3XL	343-782-26	343-776-26	349-588-26
58	4XL	343-783-26	343-777-26	349-640-26

FC Größe entspricht Maßtabelle (siehe vorletzte Katalogseite)



Bequem wie ein Polo, Sakko-tauglich wie ein Hemd.

Handgepflückte Pima-Cotton aus Peru.

Konfektionierter Kragen. Und genau die richtigen Melange-Farben.

Selten wirkt ein komfortables Polo so korrekt wie ein feines Oberhemd. Doch dieses Shirt verbindet das Beste aus zwei Welten: Der materialgleiche Kragen ist konfektioniert wie bei schneidermäßig gearbeiteten Herrenhemden. Die gedeckten Melange-Töne sind so vielseitig kombinierbar wie ein Uni-Farbtou. Und doch liegt dieses Polo unvergleichlich bequem auf Ihrer Haut ...

Herrlich weich: die kostbare peruanische Pima-Baumwolle.

Sanft schimmernd und dauerhaft farbrillant, wird sie auch die „Seide Südamerikas“ genannt. Denn nur in den klimatischen Bedingungen Perus gedeiht sie richtig gut. Dort erreicht sie eine Feinheit von 3,2 - 3,9 Micronaire (im Vergleich dazu ist US-amerikanische Pima-Baumwolle mit 4,6 - 5,5 Micronaire deutlich gröber). Und: In Peru wird

Pima-Cotton noch von Hand gepflückt und verlesen. So bleibt sie frei von Chemikalien – und dadurch besonders hautfreundlich. Die feinkörnige Pikee-Struktur ist im Sommer angenehm trocken und kühl.

Zeitgemäß schlanke und dennoch bequeme Form. Gerader Saum mit kleinen Seitenschlitzen. 2-Knopf-Leiste. Länge in Gr. 50: 71 cm. 100 % Baumwolle. Maschinenwaschbar. Exklusiv bei Fashion Classics.

- **Pima-Cotton Melange-Polo € 89,95**



FC Größe	Hersteller-Größe	Taupe	Sand	Blau
48	M	302-119-26	302-100-26	343-735-26
50	L	302-120-26	302-101-26	343-736-26
52	XL	302-121-26	302-102-26	343-737-26
54	XXL	302-122-26	302-103-26	343-738-26
56	3XL	302-123-26	302-104-26	343-739-26

FC Größe entspricht Maßtabelle (siehe vorletzte Katalogseite)

Polo-Shirts



Das elegante, hauchfeine Sommer-Polo aus gewirktem Leinen.

Bequem elastisch – mit allen Vorteilen der Naturfaser.
Von Junghans 1954.

Während dickere Polos bei Hitze kapitulieren, sorgt hier der feine Leinenstoff für ein angenehm kühles Tragegefühl. Die Naturfaser reguliert die Temperatur und klebt nie am Körper. Der feine Stoff ist gewirkt und nicht gewebt, das macht Ihr Polo viel elastischer, behält aber alle Vorteile des Leinens. Und: es kommt ganz ohne lästiges Bügeln aus.

Charakteristische Fadenverdickungen sorgen für den perfekten Leinen-Look.

Diese Struktur und der naturgegebene Glanz machen das Polo entspannter als ein Hemd, aber stilvoller als ein einfaches T-Shirt.

Reguläre Form. Mit kleinen Seitenschlitzen. Länge in Gr. 48: 70 cm. Aus 100 % Leinen. Handwäsche. Exklusiv bei Fashion Classics.

- **Junghans 1954 Leinen-Polo**
€ 69,95

FC		
Größe	Blau	Terrakotta
48	360-253-26	360-270-26
50	360-254-26	360-271-26
52	360-255-26	360-272-26
54	360-256-26	360-273-26
56	360-257-26	360-274-26
58	360-258-26	360-275-26
60	360-259-26	360-276-26

FC Größe entspricht Maßtabelle (siehe vorletzte Katalogseite)



Shirts



Das edle Shirt aus reinem Leinen: Luftig frisch. Seidig weich. Bequem elastisch.

Von Phil Petter/Österreich, Spezialist für erlesene Basics.

Leinen reguliert die Feuchtigkeit und lässt Ihre Haut frei atmen – die ideale Naturfaser für die warme Jahreszeit also. Doch leider sind Leinen-Gewebe oft knitteranfällig, rau und starr. Da dieses melierte Edel-Shirt jedoch gewirkt statt gewebt wurde, ist es bequem elastisch und schmiegt sich fließend weich an Ihre Haut – fast ohne zu knittern.

Extra langstapeliges Leinen mit selten luxuriösem Schimmer.

Auch wenn viele stumpfe Leinenwaren es nicht vermuten lassen: Leinen hat einen naturgegebenen Glanz. Nur geht dieser meist schon bei der Garnherstellung verloren. Hier erhält ein besonders behutsames Spinnverfahren den

seidigen Charakter.

Dank Sanforisieren läuft Ihr Shirt nie ein.

Mit Hilfe einer Spezialmaschine wurde der Stoff unter Einfluss von Feuchtigkeit und Hitze sanft veredelt, sodass er während der Maschinenwäsche nicht mehr einlaufen kann.

*Bequeme Rundhals-Form.
Länge in Gr: 50: 71 cm.
100 % Leinen. Maschinenwaschbar.*

- **Phil Petter
Edel-Leinen-Shirt
€ 99,95**



FC Größe	Hersteller-Größe	Navy	Eisblau	Oliv	Weiß
48	M	354-310-26	354-303-26	354-317-26	359-504-26
50	L	354-311-26	354-304-26	354-318-26	359-505-26
52	XL	354-312-26	354-305-26	354-319-26	359-506-26
54	2XL	354-313-26	354-306-26	354-320-26	359-507-26
56	3XL	354-314-26	354-307-26	354-321-26	359-508-26
58	4XL	354-315-26	354-309-26	354-322-26	359-509-26

FC Größe entspricht Maßtabelle (siehe vorletzte Katalogseite)

Shirts

RAGMAN

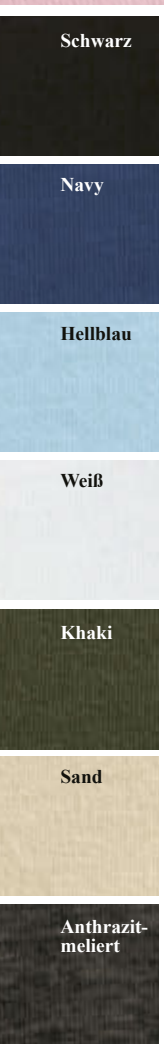

Ihr wichtigstes T-Shirt: Südamerikanische Baumwolle. 155 g/qm. Das seltene von Ragman.

Unverwüstlich und doch weich und luftig-leicht.

Blickdicht und doch fein genug, um es auch unter einem Hemd zu tragen.

Anders als gewöhnliche Shirts bleibt dieses echte Ragman aus feinem Nm 26/1-Garn auch nach vielen Wäschen tadellos in Form: Der 155 g/qm feine, ebenmäßige und dennoch robuste Single-Jersey kann sich nicht verziehen. Ein festes, aber weiches Webband verstärkt und bedeckt die Naht im Nacken sowie an den Schultern. Und das gedoppelte



Rippbündchen des Halsausschnitts

leierte auch auf Dauer nicht aus.

Sein Geheimnis:

Es ist in 18-Gauge-

Technik aus etwas schwererem Garn (Nm 24/1) gewirkt. Anschließend weichgespült und ohne Zug getrocknet. Vor dem Einnähen erhält der Ausschnitt noch eine gesonderte Behandlung gegen Einlaufen. Ideal als lässiges Overshirt. Und so hochwertig, dass es perfekt auch unter ein Sakko passt. Beste Färbemethoden halten Ihr Ragman dauerhaft farbfrisch.

Legere, lange Form mit bequemer Weite. Länge in Gr. 48: 76 cm. 100 % Baumwolle. Anthrazit-meliert: 70 % Baumwolle, 30 % Polyester. Maschinenwaschbar.

- **Das 155 g-Ragman € 19,95**

FC Größe	Hersteller-Größe	Schwarz	Navy	Hellblau
44	S	316-906-26	316-938-26	316-945-26
46	M	316-907-26	316-939-26	316-946-26
48	L	316-908-26	316-940-26	316-947-26
50/52	XL	316-909-26	316-941-26	316-948-26
54/56	XXL	316-910-26	316-942-26	316-949-26
58	3XL	316-911-26	316-943-26	316-950-26
60	4XL	316-912-26	316-944-26	316-951-26

FC Größe	Hersteller-Größe	Weiß	Khaki	Sand	Anthrazit-meliert	Rosa
44	S	316-899-26	336-931-26	316-815-26	357-055-26	359-764-26
46	M	316-900-26	336-932-26	316-816-26	357-056-26	359-765-26
48	L	316-901-26	336-933-26	316-817-26	357-057-26	359-766-26
50/52	XL	316-902-26	336-934-26	316-818-26	357-058-26	359-767-26
54/56	XXL	316-903-26	336-935-26	316-819-26	357-059-26	359-768-26
58	3XL	316-904-26	336-936-26	316-890-26	357-060-26	359-769-26
60	4XL	316-905-26	336-937-26	316-891-26	357-062-26	359-770-26

FC Größe entspricht Maßtabelle (siehe vorletzte Katalogseite)



Schwer zu finden: das edle Interlock-Longsleeve aus seltener swiss+cotton.

Samtweich. Dehnbequem. Formtreu.

Schlichte Baumwoll-Shirts zählen zu den wichtigsten Basics jeder Herren-Garderobe. Und die Auswahl ist schier unerschöpflich. Doch viele sind enttäuschend, manche verlieren schon nach der ersten Wäsche Form und Farbe. Zum Glück gibt es erfreuliche Ausnahmen.

Nur 3 % des weltweiten Baumwoll-Anbaus genügen den strengen Qualitätskriterien des Schweizer Textilverbands (www.swisscotton.ch).

Eine einzige Baumwollart – die anspruchsvolle *Gossypium barbadense* – liefert den kostbaren Rohstoff: Extra langstapelige Baumwolle mit mehr als 35 mm Faserlänge.

Typisch für swiss+cotton: die ebenmäßig glatte, fusselfreie Oberfläche.

Sie schimmert edel und bleibt langfristig blütenweiß bzw. farb-

brillant. Das Gewebe liegt angenehm weich auf Ihrer Haut. Und hat eine natürliche Elastizität.

Weicher und formstabiler dank Interlock.

Kennzeichen ist das glatte, auf beiden Seiten identische Maschenbild. Ihr Longsleeve erhält so deutlich mehr Stand und Volumen als ein einfaches Jersey-Shirt.

Gerade Form mit Rundhalsausschnitt. Länge in Gr. 50: 74 cm. 100 % Baumwolle. Maschinenwaschbar.

- **swiss+cotton Edel-Longsleeve € 69,95**

FC Größe	Schwarz	Weiß	Rauchblau
48	347-519-26	347-529-26	347-524-26
50	347-520-26	347-530-26	347-525-26
52	347-521-26	347-531-26	347-526-26
54	347-522-26	347-532-26	347-527-26
56	347-523-26	347-533-26	347-528-26

FC Größe entspricht Maßtabelle (siehe vorletzte Katalogseite)

Shirts



Das feine Shirt für den Gentleman.

Von Sunspel, England.

Schon seit 1936 ist Sunspel in England ein Synonym für hochwertige Herrenwäsche. Die traditionsreiche Wäschemanufaktur braucht selbst den Vergleich zur so hochgelobten und oft weitaus kostspieligeren Schweizer Wäsche nicht zu scheuen.

Nur feinste Baumwolle kommt an Ihre Haut.

Das Sunspel-Shirt ist aus weicher, gekämmter Baumwolle zweifach gewirkt und dadurch so fein, dass es

selbst unter Ihrem engen Sakko oder Hemd nicht aufrägt. Und es ist bei aller Elastizität besonders formstabil. Anders als bei einfachen Shirts sind selbst Ärmel und Ausschnitt sorgfältig gesäumt. Wählen Sie zwischen dem klassisch-sportlichen *Rundhalsausschnitt* oder dem modischen und vielseitigen *V-Ausschnitt* (der unter geöffneten Kragen von Polo-Pullovern und Hemden unsichtbar bleibt). Selbst wenn Sie alle Unterhemden dieser Welt getestet haben sollten, werden Sie auf Ihr Sunspel nicht mehr verzichten wollen. Es ist so angenehm weich und hautfreund-

lich – ein schönes Stück Luxus für jeden Tag.

*Körperbetonter Schnitt. Länge in Gr. 48/50: 72 cm.
100 % Baumwolle. Maschinenwaschbar.*

• Sunspel-Kurzarmshirt mit V-Ausschnitt € 59,95

FC Größe	Hersteller-Größe	Nr.
46/48	S	346-042-26
48/50	M	346-043-26
52/54	L	346-044-26
54/56	XL	346-045-26
58/60	XXL	346-046-26

• Sunspel-Kurzarmshirt mit Rundhals € 59,95

FC Größe	Hersteller-Größe	Nr.
46/48	S	346-047-26
48/50	M	346-048-26
52/54	L	346-050-26
54/56	XL	346-051-26
58/60	XXL	346-052-26

FC Größe entspricht Maßtabelle (siehe vorletzte Katalogseite)





Korrekt auch unter edlen Oberhemden.

Das ärmellose Shirt. Im Set nur 15,99 € pro Stück.

Eigentlich sind weiße T-Shirts die idealen Unterhemden. Doch oftmals scheinen bei normalen T-Shirts die Ärmel unschön durch den feinen Stoff eines guten Oberhemdes. Bei diesen körpernahen, hochwertigen Shirts dagegen kann sich nichts abzeichnen. Sie haben die Wahl: Der hohe Rundhals sieht unter dem geöffneten Kragen sportlich-frisch aus – das Shirt mit V-Ausschnitt dagegen versteckt sich voll-

kommen unter Ihrem Hemd oder Polo-Pulli, wenn der obere Knopf offen ist. Der feine, dauerelastische Single-Jersey ist haut-sympathisch, Schweiß aufsaugend und luftig.

Die Shirts fallen etwas größer aus – wir empfehlen Ihnen daher eine Größe kleiner als gewohnt zu bestellen. Länge in Gr. 50: 72 cm. Maschinenwaschbar. Farbe: Weiß. 100 % Baumwolle. Exklusiv bei Fashion Classics.

• Ärmelloses Shirt, Rundhals € 19,95

FC Größe	Hersteller-Größe	Nr.
46	S	302-908-26
48	M	302-909-26
50	L	302-910-26
52	XL	302-911-26
54	XXL	302-912-26
56	3XL	302-913-26

• 5er-Set, Rundhals € 79,95 (Sie sparen 19,80 €)

FC Größe	Hersteller-Größe	Nr.
46	S	302-914-26
48	M	302-915-26
50	L	302-916-26
52	XL	302-917-26
54	XXL	302-918-26
56	3XL	302-919-26

• Ärmelloses Shirt, V-Ausschnitt € 19,95

FC Größe	Hersteller-Größe	Nr.
46	S	302-896-26
48	M	302-897-26
50	L	302-898-26
52	XL	302-899-26
54	XXL	302-900-26
56	3XL	302-901-26

• 5er-Set, V-Ausschnitt € 79,95 (Sie sparen 19,80 €)

FC Größe	Hersteller-Größe	Nr.
46	S	302-902-26
48	M	302-903-26
50	L	302-904-26
52	XL	302-905-26
54	XXL	302-906-26
56	3XL	302-907-26

FC Größe entspricht Maßtabelle (siehe vorletzte Katalogseite)

FC Größe entspricht Maßtabelle (siehe vorletzte Katalogseite)

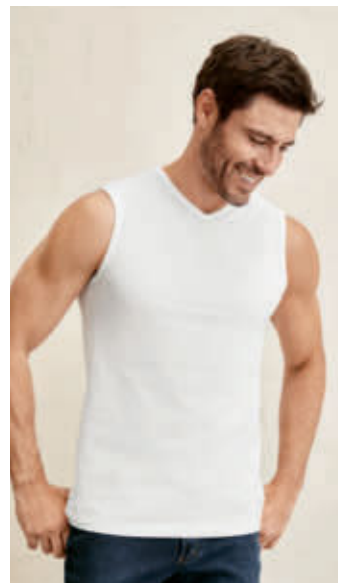

Das Beste, was ein Slip werden kann: der „Cult“ von Skiny/Österreich.

Nahtlos bequem und baumwollweich. Im 10er-Set pro Stück schon ab 9,99 Euro.

Er hat besonders dünne Abschlüsse und Beinausschnitte, wie sie feiner kaum gefertigt werden können. Dadurch zeichnet der Slip sich nicht ab, schnürt nicht ein und drückt nicht. Er ist in einem Stück hochwertig fully-fashioned formgestrickt und deshalb ohne Nähte an den Seiten und am Bund. Das macht ihn so bequem und perfekt passend. Auch nach häufigem Waschen bewahrt der „Cult“ garantiert seine Form.

100 % Baumwolle. Maschinenwaschbar. Wahlweise im 3er- oder im besonders günstigen 10er-Set in Weiß oder Schwarz.



• **Cult-Slip 3er-Set € 34,95**

FC Größe	Hersteller-Größe	Weiß	Schwarz
46	S	335-141-26	335-190-26
48	M	335-158-26	335-208-26
50	L	335-166-26	335-216-26
52	XL	335-174-26	335-224-26
54	XXL	335-182-26	335-232-26

FC Größe entspricht Maßtabelle (siehe vorletzte Katalogseite)

• **Cult-Slip 10er-Set € 99,95**

FC Größe	Hersteller-Größe	Weiß	Schwarz
46	S	335-240-26	338-392-26
48	M	335-257-26	338-400-26
50	L	335-265-26	338-418-26
52	XL	335-273-26	338-426-26
54	XXL	335-281-26	338-434-26

FC Größe entspricht Maßtabelle (siehe vorletzte Katalogseite)

Die H01 Panty vom Pionier des Horizontal-Eingriffs HOM.

Seit über 25 Jahren der absolute Bestseller des französischen Herrenwäsche-Spezialisten.

1997 brachte HOM die erste Panty mit horizontalem Eingriff auf dem Markt. Damals eine kleine Revolution – und auch heute noch recht selten zu finden. Die horizontale Öffnung ist fast unsichtbar – und sowohl für Rechts- als auch Linkshänder besonders praktisch.

Der anschiessame Stoff wird in einer renommierten Manufaktur in Vorarlberg/Österreich produziert.

Die atmungsaktive Zellulosefaser Modal, gewonnen aus Buchenholz, hat eine einzigartig glatte, geschmeidige Oberfläche. Diese verhindert zudem die Ablagerung von Kalk- und Waschmittel-Rückständen. So bleibt sie im Gegensatz zu anderen Naturfasern auch nach zahllosen Wäschen weich und schön wie am ersten Tag.

Sitzt dauerhaft perfekt und verliert nie die Form. Durch den hohen Elasthan-Anteil ist der Slip überaus bequem. Wie eine zweite Haut macht er jede Bewegung mit und engt nirgends ein. Rund gewirkt, ohne störende Seitennähte. Weiche, elastische Beinabschlüsse.

65 % Baumwolle, 22 % Modal, 13 % Elasthan. Maschinenwaschbar.



• **HOM Panty H01 € 37,95**

FC Größe	Hersteller-Größe	Navy	Weiß	Grau
44/46	S	331-589-26	317-751-26	331-584-26
48/50	M	331-590-26	317-752-26	331-585-26
52/54	L	331-591-26	317-753-26	331-586-26
56/58	XL	331-592-26	317-754-26	331-588-26

FC Größe entspricht Maßtabelle (siehe vorletzte Katalogseite)



Nur selten bietet modische, zeitgemäße Unterwäsche so viel Funktion.

**Herrlich weich auf Ihrer Haut. Saugfähig.
Unsichtbar unter eng anliegender Kleidung.**

So viele Nutzen auf einmal sind bei moderner Unterwäsche eine ausgesprochene Rarität: Der hautsympathische, formbeständige Stoff liegt weich an und zeichnet sich selbst unter eng anliegender Kleidung nicht ab. Die elastischen Bündchen sitzen perfekt und schließen zuverlässig ab.

Und die saugstarke Qualität gewährt sogar Schutz bei leichter Blasenschwäche.

Die weltweit dünnste, nur 2 mm starke Einlage nimmt bis zu 50 ml Flüssigkeit auf einmal auf. Eine undurchlässige Sperre hält Nässe sicher zurück – ohne Verwendung zusätzlicher Einlagen. Sie fühlen sich immer rundum wohl und sicher.

Im klassischen Komfort-Schnitt. Farbe: Schwarz. 92 % Baumwolle, 8 % Elasthan. Maschinenwaschbar.



• Stop-Drops-Safety-Panty € 45,95

FC Größe	Hersteller-Größe	Nr.
48	M	327-147-26
50	L	327-148-26
52	XL	327-149-26
54	XXL	327-150-26
56/58	3XL	327-151-26

FC Größe entspricht Maßtabelle (siehe vorletzte Katalogseite)

Viel weicher und haltbarer als üblich: Boxershorts aus extra langstapeliger Baumwolle.

Zertifiziert mit OEKO-TEX® Standard 100. Vom deutschen Wäsche-Spezialisten Jado.

Bei Basics, die Sie täglich auf der Haut tragen, kommt es auf den richtigen Stoff besonders an. Deshalb stammt das Gewebe dieser Boxershorts von einem österreichischen Familienunternehmen mit über 200 Jahren Know-how. Die sorgfältige, langlebige Verarbeitung erfolgt bei Jado, einem leistungsstarken Wäsche-Spezialisten aus Sachsen.

Herrlich weich und leicht. Atmungsaktiv, knitterarm und sogar für Allergiker geeignet.

Aus extra langstapeliger Premium-Baumwolle (Faserlänge über 37 mm statt wie üblich unter 25 mm) gewebt, ist der Stoff OEKO-TEX® Standard 100 + STEP-By OEKO-TEX = Made in Green™ zertifiziert. Mit Gummiband für perfekten Sitz und geknöpftem Eingriff.

Bequemer Schnitt. Seitenlänge in Gr. 50: 36 cm. 100 % Baumwolle. Maschinenwaschbar. Hergestellt in Deutschland.

• Essential-Boxershorts € 39,95

FC Größe	Hellblau	Blau/Weiß gestreift
48	350-277-26	350-284-26
50	350-278-26	350-285-26
52	350-279-26	350-286-26
54	350-281-26	350-287-26
56	350-282-26	350-288-26

FC Größe entspricht Maßtabelle (siehe vorletzte Katalogseite)



Angenehm auch noch bei 30 °C im Schatten: Die Cool-Klima-Wäsche mit luftiger Netz-Struktur.

Dank innovativer Wirktechnik wird Ihr Körper durch unzählige Klima-Poren ideal belüftet. Auch an heißen Tagen schwitzen Sie weniger als in herkömmlicher Wäsche. Niemals klebt der Stoff unangenehm auf Ihrer Haut. Sie genießen stets ein trockenes und frisches Gefühl.

Bei der durchdachten Mischung hat jede Faser ihre ganz spezielle Funktion.

Die extra langstapelige Baumwolle macht die Wäsche besonders saugfähig, strapazierfest und formbeständig. Polyamid sorgt für schnellen Feuchtigkeitstransport. Und Elasthan bringt die besondere Dehnbarkeit: Shirt und Pants machen jede Bewegung mit und engen nirgends ein.

Qualität made in Germany. Zum guten Preis.

Oft sind es die kleinen, unbekannteren Firmen, die hochwertige Ware zu einem günstigen Preis fertigen können. So wie dieser Hersteller aus der traditionsreichen Textilregion Sachsen.

*Länge Unterhemd in Gr. 50: 72 cm.
Pants mit doppelt unterlegtem Suspensorium. Farbe: Weiß. 84 % Baumwolle, 10 % Elasthan, 6 % Polyamid. Maschinenwaschbar. Exklusiv bei Fashion Classics.*



• Cool-Klima-Unterhemd € 42,95

FC Größe	Hersteller-Größe	Nr.
48	5	347-937-26
50	6	347-938-26
52	7	347-939-26
54	8	347-940-26
56	9	347-941-26
58	10	347-942-26

FC Größe entspricht Maßtabelle (siehe vorletzte Katalogseite)

• Cool-Klima-Panty € 33,95

FC Größe	Hersteller-Größe	Nr.
48	5	347-943-26
50	6	347-944-26
52	7	347-945-26
54	8	347-946-26
56	9	347-947-26
58	10	347-948-26

FC Größe entspricht Maßtabelle (siehe vorletzte Katalogseite)

Schweizer Unterwäsche von Hanro – seit über 135 Jahren unverbesserbar.

Aus feinstem, mercerisierter Baumwolle nahtlos gewirkt: wunderbar weich und zart, mit stets perfektem Sitz.

Seit 1884 ist Hanro berühmt für Wäsche aus weltfeinstem Baumwolljersey: hauchzart und frisch, mit tadellos glatter Passform, ohne drückende Nähte.

Tagtäglich ein Genuss, diese Wäsche zu spüren.

Beste, besonders langstapelige Baumwolle wird bei Hanro hochfein gekämmt, hauchdünn ausgesponnen und zu einem Garn mit einem Feinheitsgrad von nur 170/2 Nm verzwirnt. Mercerisieren gibt diesem Garn den eleganten Glanz, der auch nach vielen Wäschen erhalten bleibt. Hochfein gewirkt, entsteht so ein Feinripp, der extrem weich, leicht und elastisch ist und wie Seide schimmert. Der sich auch unter enger Kleidung nie durchdrückt – und praktisch ewig seine Form bewahrt.

Das **Shirt** mit dauerelastisch eingefasstem V-Ausschnitt können Sie auch als edles T-Shirt tragen. Seamless, ohne Seitennähte gefertigt, schmiegt sich das Material tadellos glatt an Ihren Körper. Das **Unterhemd** mit Rundhals-Ausschnitt ist ebenfalls ohne Seitennähte gearbeitet. Der **Slip** mit abgestepptem Gummizug-Bund und elastischen Rändern sitzt stets bequem, ohne zu kneifen oder zu rutschen. Die **Pants**, mit schlanker Beinform und hochfeinen Seitennähten sind komfortabel wie eine zweite Haut.

Alle Teile in klassischem Weiß und aus 100 % Baumwolle. Maschinenwaschbar.



• Hanro-Shirt € 49,95

FC Größe	Hersteller-Größe	Nr.
46	S	333-203-26
48/50	M	333-211-26
52	L	333-229-26
54/56	XL	333-237-26
58	XXL	333-245-26



• Hanro-Unterhemd € 44,95

FC Größe	Hersteller-Größe	Nr.
46	S	332-817-26
48/50	M	332-825-26
52	L	332-833-26
54/56	XL	332-841-26
58	XXL	332-858-26



• Hanro-Pants mit Eingriff € 44,95

FC Größe	Hersteller-Größe	Nr.
46	S	333-328-26
48/50	M	333-336-26
52	L	333-344-26
54/56	XL	333-351-26
58	XXL	333-369-26



• Hanro-Slip ohne Eingriff € 39,95

FC Größe	Hersteller-Größe	Nr.
46	S	333-153-26
48/50	M	333-161-26
52	L	333-179-26
54/56	XL	333-187-26
58	XXL	333-195-26



FC Größe entspricht Maßtabelle (siehe vorletzte Katalogseite)

FC Größe entspricht Maßtabelle (siehe vorletzte Katalogseite)



Seltener Glücksgriff: die 4-teilige Sleepwear aus erlesenem swiss+cotton-Piqué.

**Nicht nur zum Schlafen perfekt,
sondern auch als Loungewear.**

Luftige Piqué-Stoffe kennt man meist von Poloshirts oder Hemden. Erstaunlich, dass es bisher nur selten Pyjamas aus diesem Gewirk gibt. Denn durch die vielen tausenden, kleinen Lüftungslöcher ist der Piqué geradezu ideal als Nachtwäsche. Zudem ist die feinkörnige Struktur angenehm trocken und kühl auf der Haut.

Dank kostbarer swiss+cotton mit edlem Schimmer, farb- und formbeständig.

Der lebendig strukturierte Piqué ist etwas voluminöser und blickdichter als üblicher T-Shirt-Stoff. Zeitlos klassisch und stilvoll in Navy. Das Langarmpolo wirkt zusammen mit der langen Hose außergewöhnlich gut „angezogen“ und eignet sich somit auch als stilvoller Homesuit.

4 Teile im Baukasten-System.

V-Shirt, Langarm-Polo, Hose und Shorts sind separat bestellbar. Für perfekte Größenwahl und individuelle Schlaf-Vorlieben.

*Alle Teile sind leger geschnitten. Maße in Gr. 50:
Länge V-Shirt: 72 cm. Länge Langarmpolo:
79 cm. Schrittlänge Hose: 80 cm, Fußweite:
33 cm. Schrittlänge Shorts: 23 cm. Farbe: Navy.
100 % Baumwolle. Maschinenwaschbar.*

• Piqué-Pyjama-V-Shirt € 49,95

FC Größe	Hersteller-Größe	Nr.
48	M	332-220-26
50	L	332-221-26
52	XL	332-222-26
54	XXL	332-223-26
56	3XL	332-224-26

• Piqué-Pyjama-Langarm-Polo € 79,95

FC Größe	Hersteller-Größe	Nr.
50	L	346-652-26
52	XL	346-653-26
54	XXL	346-654-26
56	3XL	346-655-26

• Piqué-Pyjama-Shorts € 55,95

FC Größe	Hersteller-Größe	Nr.
48	M	332-215-26
50	L	332-216-26
52	XL	332-217-26
54	XXL	332-218-26
56	3XL	332-219-26

• Piqué-Pyjama-Hose € 69,95

FC Größe	Hersteller-Größe	Nr.
50	L	332-211-26
52	XL	332-212-26
54	XXL	332-213-26
56	3XL	332-214-26

FC Größe entspricht Maßtabelle (siehe vorletzte Katalogseite)



Der Winston-Pyjama. **Nachts trägt der Gentleman** **klassische Tupfen.**

Markantes Merkmal sind die ecrufarbenen Tupfen auf marineblauem Fond: sie schmeicheln dem Träger, sind unempfindlich und ebenso modisch wie seriös. Der seidig schimmernde, feine Baumwoll-Batist ist federleicht, kühlend und lässt die Haut atmen.

Der Pyjama ist bequem weit geschnitten und wird auf große, perlmuttfarbene Knöpfe geschlossen. Der Taillebund der Hose mit breitem, seitlichem Gummizug hinterlässt keine Druckstellen. Die Hose liegt hinten glatt und schlank an – vorne ist sie hochwertig doppelt geknöpft.

Der Pyjama wärmt rundum mit langen Ärmeln und komfortablen, weiten Beinen. Drei nützliche Taschen.

Alle Nähte sind sorgfältig mit Spezialgarn gesteppt, die Innenkanten sind sauber gekettelt. Hergestellt von Derek Rose – einem der renommiertesten englischen Pyjama-Spezialisten.

Bequemer, weiter Schnitt. 100 % Baumwolle. Maschinenwaschbar. Farbe: Marine/Ecru.

- **Winston-Pyjama € 159,95**

FC Größe	Hersteller- Größe	Nr.
44	S	345-436-26
46	M	345-437-26
48/50	L	345-438-26
52/54	XL	345-440-26
56/58	XXL	345-441-26

FC Größe entspricht Maßtabelle (siehe vorletzte Katalogseite)

Pyjamas



Ihr Lieblings-Pyjama.

Reine Baumwolle. Sauber verarbeitet.

Hergestellt in Deutschland.

Oft sind es die kleinen, unbekannteren Firmen, die hochwertige Bekleidung zu einem vernünftigen Preis fertigen können. So wie der Hersteller dieses Pyjamas. Das weiche, dunkelblaue Jersey-Shirt ist aus feinstem mercerisierter Baumwolle und großzügig geschnitten. Die Baumwoll-Shorts aus feinem Interlock-Jersey sind farblich abgestimmt: mit Paisley-Ornamenten in Weiß, Hellblau und Rosa auf dunkelblauem Fond.

Sorgfältige Verarbeitung.

Der V-Ausschnitt und auch die Brusttasche sind akkurat mit hellblauem Stoff paspeliert. Zwillingsnähte halten den Shirt-Saum in Form. Bequem geschnittene, gerade fallende Shorts mit weichem Gummizugbund. Feine,

sauber gekettelte Innennähte verhindern Druckstellen. Von Jado/Germany – profitieren Sie von den guten Preisen eines kleinen, unbürokratischen und leistungsfähigen Spezialisten.

Großzügiges Shirt mit geradefallenden Shorts. Farbe: Dunkelblau/Weiß/Hellblau/Rosa. 100 % Baumwolle. Maschinenwaschbar.

FC Größe	Nr.
48	343-901-26
50	343-902-26
52	343-903-26
54	343-904-26
56	343-905-26

FC Größe entspricht Maßtabelle (siehe vorletzte Katalogseite)

- Lieblings-Pyjama No. 33 € 89,95



Der perfekte Gentleman-Pyjama: Bequem. Luftig. Edel.

**Kuscheliges Jersey-Oberteil + leichte Twill-Hose.
Von Novila.**

Bequeme Pyjamas sehen meist sehr sportiv aus. Dieser wirkt durch die Materialkombination, die gedeckten Farben, das klassische Dessin und die hochwertige Verarbeitung eleganter als die meisten. Perfekt, auch wenn der Paketbote unverhofft kommt.

Der feine Baumwoll-Jersey ist herrlich anschmiegsam.

In kaum einem zweiten Material schlafen Sie so gut: Das Oberteil macht jede Bewegung mit, engt nicht unangenehm ein und lässt die Haut atmen. Die leichte Hose aus weichem Twill gibt dem Pyjama die elegante Note.

Qualität made in Germany. Von Novila.

Langarm-Oberteil mit aufgesetzter Brusttasche. V-Ausschnitt, paspeliert mit dem Karostoff der Hose. Hose bequem geschnitten, mit gerade fallendem Bein und druckfreiem Softbund.

Bequem legerer Schnitt. Länge Oberteil in Gr. 50: 75 cm. Seitenlänge Hose: 103 cm. Farbe: Bordeaux/Grau. 100 % Baumwolle. Maschinenwaschbar. Hergestellt in Deutschland.

FC Größe	Nr.
48	321-392-26
50	321-393-26
52	321-394-26
54	321-395-26
56	321-396-26
58	321-397-26
60	321-399-26

- **Novila Gentleman-Pyjama € 159,95**

FC Größe entspricht Maßtabelle (siehe vorletzte Katalogseite)

Fit fürs Training. Schick beim Spontanbesuch. Bequem auf dem Sofa. Ein Anzug.

Edel, sportlich und sehr komfortabel.

Längst nicht jeder Sportdress eignet sich für den Außenauftritt und den Sport gleichermaßen gut. Dieser schon. Und: er ist auch noch bequem auf dem Sofa.

Betont schlicht und zeitlos schick.

Die gerade geschnittene Jacke hat feine Steppnähte und zwei bequeme Seitentaschen. Den durchgehenden Reißverschluss ist mit einer Paspelierung aus Baumwoll-Canvas unterlegt. Der Taschenbeutel der Hose zeichnet sich durch das feine Material nicht ab. Die Hose fällt lässig weit und hat einen bequem breiten Gummizug-Bund mit Tunnelzug im Streifenessin.

Der weiche Baumwoll-Jersey hat eine samtige Oberfläche und ist besonders formstabil – auch noch nach vielen Wäschen.

Der Anzug ist herrlich behaglich und ideal auch beim Warm-Up. Hochelastisch und atmend folgt er bequem jeder Bewegung – egal, ob Sie sich auf der Couch ausstrecken oder auf dem Laufband joggen.

Gerade geschnittene Jacke mit lässig weiter Hose. Länge Jacke in Gr. 50: 70 cm. Schrittlänge Hose: 83 cm. Aus 95 % Baumwolle, 5 % Elasthan. Maschinenwaschbar. Exklusiv bei Fashion Classics.

- **Loungewear-Anzug € 169,95**

FC

Größe	Anthrazit	Marine
46	305-070-26	353-531-26
48	305-071-26	353-533-26
50	305-072-26	353-534-26
52	305-073-26	353-535-26
54	305-074-26	353-536-26
56	305-075-26	353-537-26
58	305-076-26	353-538-26
60	305-077-26	353-539-26

FC Größe entspricht Maßtabelle (siehe vorletzte Katalogseite)



**Am Ende eines langen Tages verwöhnt
Sie der weiche Komfort *handgepflückter,
peruanischer Pima-Cotton.***

**Kuschelweich, super bequem –
und trotzdem sehr gepflegt.**

Dieser Hausanzug in frischem Marineblau ist aus *reiner, peruanischer Pima-Cotton* (335 g/m²) gearbeitet. Sie wird auch als „Seide Südamerikas“ bezeichnet und gedeiht nur in den klimatischen Bedingungen Perus richtig gut. Dort erreicht sie eine Feinheit von 3,2 - 3,9 Micronaire (im Vergleich dazu ist US-amerikanische Pima-Baumwolle mit 4,6 - 5,5 Micronaire deutlich gröber). Sie gehört zu den extra-langstapeligen Baumwollsorten, deren Anteil nur maximal 2 - 3 % der weltweiten Baumwollernte be- trägt. Und: in Peru wird Pima-Cotton noch *von Hand gepflückt und verlesen*. So geerntet bleibt sie frei von Chemikalien, hautfreundlich und – selten.

**Wunderbar weich und bequem. Und sogar stra-
bentauglich.**

Die Jacke ist leger geschnitten, hat einen 2-We- ge-Reißverschluss und 2 schräge Reißver- schluss-Taschen. Der Kragen ist innen kontras- tierend mit gestreiften Strick in den Farben Beige/Greige/Weiß belegt, passend zum ge- strickten Saum. Die Hose fällt glatt und hat ei- nen Tunnelzug sowie zwei praktische, dezente Seitentaschen. Der Hosensbund ist ebenfalls mit Strick abgesetzt.

Legerer Schnitt. Farbe: Marineblau. 100 % Baum- wolle. Maschinenwaschbar.

• **Pima-Cotton Herren-Homesuit € 239,-**

FC Größe	Hersteller- Größe	Nr.
48	S	300-784-26
50	M	300-785-26
52	L	300-786-26
54	XL	300-787-26
56	XXL	300-788-26
58	3XL	300-789-26

FC Größe entspricht Maßtabelle (siehe vorletzte Katalogseite)





Viel schneller wieder trocken – durch einen Trick aus der Natur.

**Der Lotoseffekt lässt Wasser an Ihren neuen Badeshorts
einfach abperlen.**

Der Lotoseffekt ist ein kleines Wunder der Natur – an den Blättern der asiatischen Blütenpflanze perlen Wassertropfen einfach ab. Nach demselben Prinzip funktioniert der Stoff dieser Badeshorts: Die Oberfläche ist mit einer atmungsaktiven Nano-Versiegelung versehen. So trocknen Ihre Shorts viel schneller als gewohnt, denn Wasser und Schmutz perlen nach dem Baden ruckzuck ab.

Schluss mit unschönen Aufplasterungen.

Netzeinsätze im Slipbereich und in den beiden seitlichen Taschen sowie Ablaufösen im Gesäßbereich sorgen dafür, dass sich kein Wasser staut.

Mit elastischem Taillenbund und zusätzlichem Tunnelzug für rutschfesten Sitz.

Klassisch gerade geschnitten. Gesamtlänge in Gr. 50: 43 cm. 100 % Polyester. Farbe: Grün. Maschinenwaschbar.

- **Ramatuelle Badeshorts
Lotoseffekt
€ 89,95**

FC Größe	Hersteller-Größe	Nr.
48	M	342-385-26
50	L	342-387-26
52	XL	342-388-26
54	XXL	342-389-26
56	3XL	342-390-26
58	4XL	342-391-26

FC Größe entspricht Maßtabelle (siehe vorletzte Katalogseite)





**Wasserabweisende,
schnell trocknende High-Tech-Faser.
Aber soft und nostalgisch schön wie Baumwolle.**

Der Stoff dieser Shorts sieht aus wie Baumwolle und ist auch genauso angenehm auf der Haut. Dahinter verbirgt sich jedoch ein modernes High-Tech-Gewebe aus reißfestem, Wasser abweisendem Nylon. So kleben diese Shorts nach dem Schwimmen nicht lange unangenehm und schwer am Körper, sondern sind schnell wieder trocken.

Praktische Netzeinsätze an den Taschen sowie Ablauf-Ösen lassen das Wasser beim Schwimmen direkt durchfließen.

So können sich diese Shorts nicht unangenehm aufplustern. Mit elasti-

schem Taillenbund und zusätzlich regulierbarem Tunnelzug. Zwei tiefe seitliche Taschen; eine Gesäßtasche.

Schlanker Schnitt mit gemäßigter Oberschenkelweite (Länge in Gr. 48: 42 cm). 100 % Polyester. Maschinenwaschbar. Von Ramatu-elle Beachwear.

- **Ramatu-elle
Badeshorts
€ 79,95**



FC Größe	Hersteller-Größe	Navy	Charcoal	Orange
46	S	352-091-26	352-097-26	352-233-26
48	M	352-092-26	352-098-26	352-234-26
50	L	352-093-26	352-099-26	352-235-26
52	XL	352-094-26	352-230-26	352-236-26
54	2XL	352-095-26	352-231-26	352-237-26
56	3XL	352-096-26	352-232-26	352-238-26

FC Größe entspricht Maßtabelle (siehe vorletzte Katalogseite)

Die Badeshorts, die nie am Körper klebt. Und nie zu bunt ist.

Bequem und im Nu trocken – oft schneller als Sie wieder auf der Strandliege sind.

Anders als Feuchtigkeit saugende Baumwolle, nimmt die speziell beschichtete Mikrofaser dieser Badeshorts so gut wie kein Wasser auf. Das seidige, matt schimmernde Gewebe bleibt geschmeidig und weich, trocknet im Nu – und hält sich diskret Ihrem Körper fern, ohne anzuhafte.

Feine Nadelstreifen in Marine/Weiß sorgen für einen eleganten Auftritt.

Ein betont klassisches Dessin, das vorteilhaft streckt – und unter den üblichen Farben und Mustern nur angenehm auffällt. Ihr Look ist stets seriös

– am Strand, Pool und mit Shirt sogar beim Terrassen-Frühstück. Gummizugbund mit Kordelzug individuell verstellbar.

Gerade Beinform. Schlank anliegende Seitentaschen, eine Gesäßtasche. Farbe: Marine/Weiß. Obermaterial und Netz-Innenhose: 100 % Polyester. Maschinenwaschbar.

- **Swim&Dry-Badeshorts**
€ 49,95



FC Größe	Hersteller-Größe	Nr.
48	M	311-308-26
50	L	311-316-26
52	XL	311-324-26
54	XXL	311-332-26
56	3XL	311-340-26

FC Größe entspricht Maßtabelle (siehe vortetzte Katalogseite)

Beachshirt 2.0:
www.fashion-classics.at
Suche nach Bestellnr. 344-940
oder Tel.: 0810-900 696.

Schlank. Schick. Schnell trocknend.

Badepants für den sportlichen Gentleman.

Genau die richtige Materialmischung macht diese Badepants atmungsaktiv, schnell trocknend und elastisch. Das Gewebe plustert sich beim Schwimmen nicht auf. Sie gleiten deshalb leichter durchs Wasser. Und: Diese Badepants wirken viel gepflegter als knappe Badeslips – am Strand sind Sie immer korrekt gekleidet. Die weißen Streifen an den Seiten strecken elegant die Figur. Elastischer Bund mit Kordelzug, kleine Netzzinntasche.

Bequemer, körpernaher Schnitt. Farbe: Schwarz/Weiß. 80 % Polyamid, 20 % Elasthan. Maschinenwaschbar.

- **Schlanke Badepants**
€ 34,95

FC Größe	Hersteller- Größe	Nr.
48	5	315-966-26
50	6	315-967-26
52	7	315-968-26
54	8	315-969-26
56	9	315-970-26
58	10	315-971-26

FC Größe entspricht Maßtabelle (siehe vorletzte Katalogseite)



Bademäntel

Stilvoller. Saugfähiger. (Und viel hygienischer.)

**Endlich ein dunkler Bademantel,
der kochfest ist und farbtreu bleibt.**

Bei normal temperierten Wäschen werden Bademäntel zwar sauber, aber selten wirklich rein: Nur Kochwäsche tötet praktisch alle Bakterien ab. Deshalb sind Bademäntel in aller Regel weiß – andere Farben würden bei 95 °C schnell verblasen.

Perfekte Hygiene für Schwimmbad, Sauna oder Spa.

Das deutsche Traditionsunternehmen Carl Ross hat einen Bademantel entwickelt, der seine dunkle Farbe Kochwäsche für Kochwäsche behält. Das Erfolgsgeheimnis: Beim Küpfenfarbverfahren dringt die Farbe so tief in das Faserinnere ein, dass der Stoff auf lange Sicht dunkel bleibt.

Viel saugstärker durch 25 % höhere Schlingendichte.

Während gewöhnlicher Frottier mit 48 Schlingen pro cm² auskommt, trocknet Sie Ihr neuer Bademantel mit 60 weichen, durstigen Schlingen – ideal nach Bad, Dusche oder Sauna. Langstapelige, gekämmte Baumwolle macht das mittelschwere Gewebe (380 g/m²) unvergleichlich flauschig. Mit Schalkragen, Bindegürtel und zwei aufgesetzten Taschen.

Bequemer, gerader Schnitt. Länge in Gr. 50: 130 cm. 100 % Baumwolle. Maschinenwaschbar.

• Carl Ross Kochfester Bademantel € 129,95

FC Größe	Hersteller-Größe	Grau	Schwarz
48	S	354-630-26	301-080-26
50	M	354-631-26	301-081-26
52	L	354-632-26	301-082-26
54	XL	354-633-26	301-083-26
56	XXL	354-634-26	301-084-26
58	3XL	354-635-26	301-085-26
60	4XL	354-636-26	301-086-26
62	5XL	354-637-26	301-087-26

FC Größe entspricht Maßtabelle (siehe vorletzte Katalogseite)



Welchen Bademantel trägt der Mann, der teuerste und edelste Morninggowns fertigt?

Die Herstellung hochwertiger Wäsche und Morgenmäntel (Morninggowns) hat bei Derek Rose seit Jahrzehnten Familiendition. Doch obwohl Mr. Rose über die beste Auswahl verfügt, trägt er am liebsten diesen „Triton“-Frottiermantel – weil er gemütlich-elegant ist, bequem, wärmend und einfach zu pflegen.

Bademäntel, die gut Feuchtigkeit aufsaugen, sind meistens sehr schwer – dieser jedoch nicht.

Außen samtweicher Velours macht den Triton schön leicht. Innen nehmen schlingendichte Soft-Twist-Loops im Nu die Feuchtigkeit von der Haut, ohne schwer oder dick zu sein. Dabei ist der Triton besonders haltbar und strapazierfest (Mr. Rose kennt Kunden, die ihren ersten Triton schon seit über 20 Jahren tragen!). Vorderkanten mit breiter Blende, Schalkragen, zwei Taschen, langer Bindegürtel – alles sauber mehrfach gesteppt.

Länge in Gr. 50: 127 cm. Farbe: Blau. 100 % Baumwolle. Maschinenwaschbar (Bei den ersten Wäschen separat waschen, da der Bademantel noch ausfärbt bzw. wegen der bauschigen Qualität leicht fusselt).

- **Triton-Bademantel € 149,95**

FC Größe	Hersteller-Größe	Nr.
46	XS	345-630-26
48	S	345-631-26
50	M	345-632-26
52	L	345-633-26
54	XL	345-634-26
56	XXL	345-635-26

FC Größe entspricht Maßtabelle (siehe vorletzte Katalogseite)

**Auch in der Farbe Weiß erhältlich unter:
www.fashion-classics.at
Suche nach Bestellnr.
345-638 oder
Tel.: 0810-900 696.**



Modische Eleganz statt sportivem Lässig-Look: der Gentleman-Bademantel von Boss.

In Kimono-Form mit edlen Jacquard-Besätzen.

Frottier-Bademäntel wirken oft sehr leger und sportiv. Dieser verströmt das Flair der deutschen Modemarke Boss. Durch den modernen Kimono-Schnitt und die edlen Besätze aus Jacquard-Stoff. Und durch aufwändige Details wie die feine Paspel an Schalkragen und Manschetten sowie die dezent in den Seitennähten verborgenen Taschen.

Außen samtig. Innen saugstark.

Die volumigen Frottier-Schlingen auf der Innenseite nehmen im Nu die Feuchtigkeit von Ihrer Haut. Nach dem Bad oder der Dusche fühlen Sie sich sogleich trocken und behaglich eingehüllt. Dezente Logo-Stickerei auf der linken Brust.

Reguläre Passform. Länge in Gr. 48/50: 125 cm. Farbe: Anthrazit/Hellgrau. 100 % Baumwolle. Maschinenwaschbar. Trocknergeeignet.

- **Boss Frottier-Bademantel € 239,-**

FC Größe	Hersteller-Größe	Nr.
46/48	S	346-988-26
48/50	M	346-989-26
50/52	L	346-990-26
52/54	XL	346-991-26

FC Größe entspricht Maßtabelle (siehe vorletzte Katalogseite)



Hüte & Kappen

**Dieser Hut darf geknautscht werden –
und bleibt trotzdem immer
perfekt in Form.**

Der „Fedora“ von Mayser, seit 1800.

Ohne Sorge packen Sie ihn ins Reisegepäck und holen ihn unbeschadet wieder heraus. Das luftige Flechtwerk ist weich, biegsam und kann nicht brechen. Es besteht aus feinsten, gleichmäßig geflochtenen und gewachsenen Seidenpapier-Streifen. Gefertigt auf traditionellen Borten-Nähmaschinen.

Ein seltenes Meisterwerk deutscher Hutmacherkunst.

Der Fedora mit der längs geknickten Krone und der beidseitig gekniffen Front ist das Comeback eines Klassikers aus den 40er-Jahren. Typisch ist diese Hutform für smarte Hollywood-Gangster und -Privatdetektive dieser Zeit. Heute dient er als stilvoller Sonnenschutz im Urlaub, als modisches Accessoire zum legeren Freizeitlook und als elegante Kopfbedeckung zum Sommeranzug.

Aus 100 % Papier.

- **Mayser Hut Fedora € 119,95**

Kopf-
weite
in cm

	Honig	Natur
56	372-714-26	350-577-26
57	372-722-26	350-578-26
58	372-730-26	350-580-26
59	372-748-26	350-581-26
60	372-755-26	350-582-26
61	372-763-26	350-583-26
62	372-771-26	350-584-26



Der echte Panama-Hut.

Handgeflochten in Ecuador.

Am 16. November 1906 trug Präsident Theodore Roosevelt bei der Besichtigung des Panama-Kanals den typischen, weichen Strohhut mit dem schwarzen Band. Die elegante Welt war begeistert – und im Nu wurde der Panama-Hut zur hochnoblen Kopfbedeckung. Dieses Original kommt aus Ecuador – wo nur die besten Panamas der Welt nach wie vor von Hand geflochten werden. Schützen Sie sich mit diesem Klassiker vor der unerbittlichen Sonne und riskieren Sie nicht den Notkauf eines groben, harten Strohutes im Urlaub. Dieser echte Panama-Hut ist viel weicher und eleganter – und dennoch fast genauso preisgünstig.

Farbe: Natur. Handgeflochten aus 100 % Stroh.

- **Panama-Hut € 119,95**

Kopf-
umfang
in cm

Nr.	
55	371-120-26
57	371-138-26
59	371-146-26
61	371-153-26



So stilvoll kann ein Traveller-Hut sein.

**Leicht. Knautschbar. Waschbar.
Mit UV-Schutz 80. Von Mayser.
Deutsche Hutmacherkunst seit 1800.**

Ein stilvoller Sonnenschutz im Urlaub, beim Wandern, Angeln, ... Der matte Stoff in dezenter Used-Optik hebt sich wohltuend natürlich von den glatten, künstlichen Oberflächen vieler Funktionshüte ab.

Reine, atmungsaktive Baumwolle.

Beidseitige Lüftungs-Ösen sorgen für erfrischende Luftzirkulation. Nehmen Sie das Hutband ab, können Sie Ihren Hut von Hand waschen. Der UV-Schutz 80 ist nach den strengen Normen des UV-Standard 801 vom Prüf- und Forschungsinstitut Hohenstein getestet.

Mit dem Kinnriemen lässt sich Ihr Traveller windsicher fixieren.

Innenseitiges Schweißband. Stabil gesteppte, 6 cm breite Krempe. Gestreiftes Zierband.

100 % Baumwolle. Handwäsche.

- **Mayser Traveller-Hut**
€ 119,95

Kopf- umfang in cm	Khaki	Hellgrau
55	338-065-26	338-042-26
57	338-066-26	338-043-26
59	338-067-26	338-044-26
61	338-068-26	338-045-26



Seltener Luxus: die Basecap aus reiner Seide.

**Mit Lichtschutzfaktor UPF 80.
Für Sie und Ihn. Von OCONI.**

Edle Seide wirkt klimatisierend und trocknet schnell – dadurch ist sie für sommerleichte Kopfbedeckung wie geschaffen. In klassisch bequemer 6-Panel-Form gefertigt, schützt diese Basecap Ihren Kopf überdies zuverlässig vor schädlicher UV-Strahlung (UPF 80).

Innen ist der empfindliche Stoff mit einer dünnen, atmungsaktiven Einlage geschützt.

Kein Futter beeinträchtigt die erfrischende Wirkung der Seide: Die Luft kann ungehindert um den Kopf zirkulieren, es entsteht kein Hitzestau. Die Nähte sind mit einem optisch ansprechenden Nahtband versäubert, für optimalen Sitz sorgt ein eingenähtes Elastik-Ripsband.

100 % Seide. Enthält nichttextile Teile tierischen Ursprungs (Lederlabel). Exklusiv bei Fashion Classics.

- **OCONI Seiden-Basecap € 79,95**

Kopf- umfang in cm	Jeansblau	Sand
56	355-124-26	355-131-26
57	355-125-26	355-132-26
58	355-126-26	355-133-26
59	355-127-26	355-134-26
60	355-128-26	355-135-26
61	355-129-26	355-136-26
62	355-130-26	355-137-26



Kappen & Mützen

Charaktervoller als so viele andere: die Baseball-Cap von Stetson, dem Kult-Hutmacher aus den USA.

Aktuelle Used-Optik. Lichtschutzfaktor 40+.

Diese Kappe könnte Sie schon auf vielen Reisen und Abenteuern begleitet haben. Durch wohl dosierte Wäsche mit Bimssteinen (wie bei „stone washed“ Jeans) sieht sie lässig eingelebt statt ladenneu aus.

Optimaler Sonnenschutz beim Cabriofahren, Segeln, Wandern, Joggen ...

Der stabile, 6,5 cm tiefe Schirm gewährt blendfreie Sicht. Mit Lichtschutzfaktor 40+ schützt das Gewebe vor UV-Strahlung. 6 Lüftungslöcher verhindern einen Hitzestau.

Perfekt zu allen Jeans, Shorts und Shirts.

Vielseitig, robust und unempfindlich. Dezentere Stetson-Stickzug.

100 % Baumwolle. Farbe: Grau. Handwäsche.

- **Stetson Baseball-Cap**
€ 49,95

Kopfumfang in cm	Hersteller- Größe	Nr.
54/55	S	306-854-26
56/57	M	306-855-26
58/59	L	306-856-26
60/61	XL	306-857-26



Der Sunblocker unter den Baseball-Caps: mit UV-Schutzfaktor 80.

Von Mayer, traditionsreiche deutsche Hutmanufaktur seit 1800.

Die meisten Funktions-Caps haben nur einen UV-Schutz von 30 oder 40. Diese ist so dicht gewebt, dass sie mit dem Faktor 80 vor schädlicher UV-Strahlung schützt. Und auch nach Gebrauch und Wäsche bleibt die Schutzwirkung voll erhalten.

Ideal beim Cabriofahren, Segeln, Golfen, Wandern, Joggen, Lesen am Strand, ...

Aus angenehm leichtem, schnelltrocknendem Material. Für sicheren Sitz auch beim Sport sorgt der 3-fach verstellbare Riegel am Hinterkopf. Der stabile, 7,5 cm tiefe Schirm gewährt blendfreie Sicht und schützt Ihre Augen.

100 % Polyamid. Handwäsche.

- **Mayer Sunblocker-Baseball-Cap** € 69,95

Kopfumfang in cm	Marine	Grau
55	338-036-26	338-031-26
57	338-037-26	338-032-26
59	338-039-26	338-033-26
61	338-040-26	338-034-26



**Luftig, aber dennoch strapazierfreudig.
Und sommerleicht, da ungefütert.**

**Die seltene Schiebermütze aus kühlem Leinen
und reißfestem Hanf.**

Schwer zu finden: eine Schiebermütze, die das Beste von zwei sommerfrischen Materialien vereint. Kühles Leinen macht sie leicht und luftig, reißfestes Hanf viel robuster und langlebiger als übliche Baumwoll-Kappen.

Ungefütert: die Königsklasse in der Hutverarbeitung.

Die Luft kann ungehindert um Ihren Kopf zirkulieren, ein Hitzestau wird vermieden. Denn anders als bei den meisten Schiebermützen dieser Art beeinträchtigen weder Futterstoffe noch Einlagen den kühlenden Effekt. 6-teiliger Schnitt mit kurzem, flexiblem Schirm.

Farbe: Beige. 50 % Hanf, 50 % Leinen. Enthält nichttextile Teile tierischen Ursprungs (Lederlabel).

- **Hanf-Leinen-Schiebermütze**
€ 79,95

Kopfumfang in cm	Hersteller- Größe	Nr.
56	S	339-493-26
58	M	339-494-26
60	L	339-495-26
62	XL	339-496-26



**Aus kühlendem Seersucker-Stoff:
die leichte, luftige unter
den modischen Schiebermützen.**

**Von Bailey of Hollywood/USA,
Hut-Spezialist seit 1922.**

Im Unterschied zu herkömmlichen Schiebermützen wird diese nie zu warm. Statt eng anzuliegen sorgt der zart gekreppte Seersucker-Stoff auch an warmen Tagen für ein erfrischendes Tragegefühl: Abwechselnd locker und straff gewebt, lässt er die Luft frei zirkulieren.

Für ein unvergleichliches Wohlfühl-Klima bewusst ohne Futter verarbeitet.

Reine Baumwolle macht Ihre neue Mütze weich und angenehm atmungsaktiv, der Verzicht auf das sonst übliche Futter herrlich leicht. Ein Riegel zur individuellen Weitenregulierung garantiert perfekte Passform.

Farbe: Elfenbein. 100 % Baumwolle.

- **Bailey of Hollywood Seersucker-Schiebermütze**
€ 69,95

Kopfumfang in cm	Hersteller- Größe	Nr.
54-57	S/M	343-828-26
58-61	L/XL	343-829-26





Genial bequemer Gürtel: stufenlos verstellbar. Und elastisch.

Vergessen Sie Gürtellängen und -größen. Dieser geflochtene Gürtel kommt ohne Ösen aus. Der Dorn kann an beliebiger Stelle durch das Flechtwerk gesteckt werden und passt so immer zentimeter-genau. Außerdem sind die Viskose umspinnenen Gummischnüre elastisch und bieten so zusätzlichen Tragekomfort: der Gürtel hält sicher, drückt aber nie, auch nicht beim Sitzen.

Beste Täschner-Verarbeitung.

Die vielen verschiedenen Farben setzen frische Akzente – ob in Ihre Business-Garderobe oder in Ihren Freizeitlook. Und die klassische Täschner-Verarbeitung garantiert, dass Sie ihn viele Jahre lang tragen

werden. Endlich ein Gürtel, den man gut verschenken kann, da er immer passt.

Länge mit Schnalle: 123 cm. Breite: 3 cm. Material aus 100 % Viskose mit Gummikern. Kalbleder. Schließe aus Voll-Messing, silberfarben legiert. Hergestellt in Italien.

Belts Elastischer Gürtel € 69,95

- Grau Nr. 329-600-26
- Beige Nr. 360-503-26
- Jeansblau Nr. 360-651-26
- Navy Nr. 360-685-26
- Navy/Creme Nr. 359-243-26
- Schwarz Nr. 360-487-26

Sommerleicht. Stilvoll. Standfest: Der Leinengürtel mit Lederfutter.

Kein Vergleich zu formlosen Stoffgürteln, die rasch ausleiern und wenig Halt bieten.

Dieser Leinengürtel ist komplett mit Rindveloursleder unterfüttert. So hat er Stand und Festigkeit, wirkt aber nicht so schwer und förmlich wie ein klassischer Ledergürtel. Perfekt passt der Leinen-Look zu leichten Baumwollanzügen, farbenfrohen Sommerhosen, weißen Jeans, sandfarbenen Chinos, Khaki-Bermudas...

100 % handmade in Italy.

Sowohl das Leinen als auch das rein vegetabil gerbte Leder sind italienischer Provenienz. In einem kleinen Handwerksbetrieb bei Parma ist der

Bundweite in cm	Nr.
85	311-445-26
90	311-446-26
95	311-447-26
100	311-448-26
105	311-450-26
110	311-451-26

Gürtel von Hand gefertigt. Die Enden sind mit robustem, cognacfarbenem Rindleder gefasst. Mattierte Metallschließe aus Zink.

Breite: 3,5 cm. Farbe: Natur. 53 % Baumwolle, 47 % Leinen. Enthält nichttextile

Teile tierischen Ursprungs. Exklusiv bei Fashion Classics.

- **Italienischer Leinen-Leder-Gürtel**
€ 99,95



Der Gürtel fürs Leben.

**Durch traditionelle Grubengerbung beinahe unverwüstlich.
Kernig, lässig und edel. Von Ludwig Schröder.**

Ludwig Schröder setzt auf regionale Partner wie die 1877 gegründete Gerberei der Gebrüder Kobel im norddeutschen Kellinghusen. Sie ist eine der letzten, die heute noch die zeit- und kostenintensive Grubengerbung durchführt. Im Gegensatz zur modernen Schnellgerbung, bei der das Leder nur einige Tage im Fass geschleudert wird, ruht dieses Leder ganze 2 Monate hängend in der Gerberlohe. Langsam und intensiv kann es die Gerbstoffe aufnehmen – und erreicht so eine höhere Haltbarkeit.

Strapazierfreudig dank hohem Fettgehalt.

Die Lohe für die vegetabile Gerbung wird nach überlieferten Rezepturen hergestellt – mit Extrakten von Rinden, Hölzern, Blättern und Früchten. Während des Gerbprozesses werden dem Leder besonders hochwertige Fette eingebrannt, die dem Gürtel seinen typischen Charakter und seinen unverwechselbaren Griff verleihen. Finales Wachsen lässt die Oberfläche sanft schimmern. Dass der Gürtel sich mit der Zeit etwas aufhellt und insbe-

sondere an Löchern und Biegestellen leichte Striemen zieht, wird daher von Kennern als Qualitätsmerkmal geschätzt. Schließlich macht der hohe Fettgehalt das Leder so strapazierfähig (und auch so kälteresistent), dass es sogar für Zaumzeug bei Reitgeschirren verwendet wird.

Geben Sie dem kernigen, anfangs etwas steifem Leder ein wenig Zeit. Nach mehrmaligem Tragen wird es anschmiegsamer. Durch das spezielle Gerbverfahren können die Farbnuancen etwas abweichend zur gezeigten Abbildung sein. Breite: 3,5 cm. Rindleder. Farbe: Braun. Silberfarben galvanisierte Schließe aus massivem Messing. Exklusiv bei Fashion Classics.

- **Ludwig Schröder Kerniger Gürtel**
€ 59,95

Bundweite in cm	Nr.
85	331-057-26
90	331-059-26
95	331-180-26
100	331-181-26
105	331-182-26
110	331-183-26



Socken & Strümpfe

Die Socken mit natürlicher Bambusfaser: Angenehm für Ihre Füße. Freundlich zur Umwelt.

Made in Germany von Hirsch Natur, seit 1928.

Während die meisten als Bambus beworbenen Textilien aus Viskose bestehen (also chemisch produziert werden), enthalten diese Socken natürliche

Bambusfaser, die ähnlich wie Leinen bearbeitet und gesponnen wird. Das Ergebnis sind diese temperatenausgleichenden, besonders strapazierfähigen Socken mit festem Griff.

Kommen ohne chemische Zwischenstoffe aus.

Der Prozess zur Gewinnung der Bambusfaser ist zeitaufwändig und arbeitsintensiv, doch das Ergebnis lohnt: Zusammen mit weicher Bio-Baumwolle regulieren Ihre Socken die Temperatur, gleichen Feuchtigkeit effektiv aus und sind deutlich weniger knitteranfällig als gewöhnliche Bambus-Viskose. Auch die glatt gestrickte Sohle und der Abschluss ohne einschneidendes Bündchen sorgen für reichlich Tragekomfort.

50 % Bambusfaser, 50 % Baumwolle. Maschinenwaschbar. Hergestellt in Deutschland.

- **Hirsch Natur Bambus-Socken**
€ 14,95



Schuh-Größe	Natur	Marine	Schwarz
40-41	359-606-26	359-612-26	359-618-26
42-43	359-607-26	359-613-26	359-619-26
44-46	359-608-26	359-614-26	359-620-26
47-48	359-609-26	359-615-26	359-621-26

Sanft und formbeständig: die nachhaltige Sneakersocke mit recyceltem Plastik.

Von Socken-Spezialist PATRON SOCKS®. Im 2er-Set nur 15,95 €.

Der Anteil an recyceltem REPREVE®-Polyester macht diese seidig weiche Baumwoll-Sneakersocke besonders nachhaltig. Wie nachhaltig, sehen Sie auf dem Label: Dort ist genau angegeben, wie viele Plastikflaschen pro Sockenpaar wiederverwertet wurden. Doch nicht nur die Produktion verläuft ressourcenschonend. Auch bei der Verpackung wird auf Plastik verzichtet.

Inklusive 6 Monate Anti-Loch-Garantie.

Sollte trotz sachgemäßer Behandlung innerhalb von einem halben Jahr ein Loch entstehen, garan-

tiert der Hersteller kostenlosen Ersatz.

Mit Anti-Rutsch-Komfortbund für guten Sitz. 78 % Baumwolle, 20 % Polyester, 2 % Elasthan. Maschinenwaschbar.

- **Basic-Sneakersocke, 2er-Set** € 15,95

Schuh-Größe	Weiß	Schwarz
39-42	355-142-26	355-139-26
43-46	355-143-26	355-140-26



So edel (und so sorgfältig verarbeitet) sind nur die wenigsten Baumwoll-Socken.

Pillingarm und dauerhaft farbtintensiv. Vom englischen Strumpf-Spezialisten Pantherella.

Ägyptische Fil d'Écosse-Baumwolle fühlt sich nicht nur fein und weich an, sondern ist auch für Festigkeit und Strapazierfähigkeit bekannt. Die Veredlung des Merzerisierens macht Ihre Socken zudem dauerhaft farbtintensiv und seidig glänzend. **Ultrabequem durch handgearbeitete, flach anliegende Zehennähte.**

Die klassische Rippenstruktur ist angenehm elastisch – und passt sich Ihrem Fuß stets aufs Neue perfekt an, ohne jemals einzuengen und ohne auszuleiern. Verstärkte Fersen bürgen für lange Haltbarkeit.

Luxuriöse Garne, hochqualifizierte Handwerkskunst. Seit 1937.

Der Slogan „The World's finest socks“ ist seit über 85 Jahren bei Pantherella Programm. Und bis heute legt der Strumpf-Spezialist großen Wert auf

feinste Materialien von den besten europäischen Herstellern sowie sorgfältige Verarbeitung mit viel Handarbeit im mittelenglischen Leicestershire.

100 % Baumwolle. Maschinenwaschbar. Hergestellt in Großbritannien.

- **Pantherella Baumwoll-Socken € 21,95**

Schuh-Größe	Hersteller-Größe	Schwarz
40/41	10,5	350-266-26
42	11	350-267-26
43/44	11,5	350-268-26
45/46	12	350-269-26

Schuh-Größe	Hersteller-Größe	Anthrazit	Burgund
40/41	10,5	350-350-26	350-261-26
42	11	350-351-26	350-262-26
43/44	11,5	350-352-26	350-263-26
45/46	12	350-353-26	350-265-26



Die perfekten Basic-Strümpfe: Bewährte Passform. Optimales Fußklima. Nachhaltiges und langlebiges Material.

Von FALKE – Strumpf-Know-how aus über 125 Jahren.

1895 gründete der Saisonstricker Franz Falke-Rohen seine eigene Strickerei. Gemeinsam mit seinem Sohn kaufte er 1918 eine Spinnerei, 1939 folgte eine Strickwarenfabrik. Inzwischen wird das Familienunternehmen in der vierten Generation fortgeführt, und noch immer liegt sein Stammsitz in Schmallenberg im Sauerland. Eine meisterhafte Traditionsgeschichte, die sich stets dem Zeitgeist entsprechend weiterentwickelt und dafür gesorgt hat, dass die weltweit beliebte Strumpfmарke heute wohlverdient von Erfolg gekrönt ist.

ClimaWool aus innovativem Materialmix mit Merinowolle, Tencel™ Lyocell und Polyamid: temperatenausgleichend, feuchtigkeitsregulierend, geruchsneutralisierend.

Feine Schurwolle (mulesingfrei) und Tencel™ Lyocell sorgen für das angenehm weiche, zu jeder Jahreszeit wohltemperierte Tragegefühl. Tencel™ Lyocell ist eine biologisch abbaubare Faser, die aus nachhaltig gewachsenem, FSC-zertifiziertem Eukalyptus-Holz gewonnen wird. Der Anbau erfolgt ohne künstliche Bewässerung oder Düngung und ist frei von chemischen Zusätzen.

Besonders langlebig dank innovativer Verarbeitungstechnik – Beta-Spun-Technologie.

Das Filamentgarn – hier das Polyamid – wird um die Tencel™ Lyocell-Merinowollbasis gewickelt. So entsteht ein äußerst strapazierfähiges,

hoch abriebfestes und doch leichtes Garn, das deutlich weniger anfällig für Pilling ist. Das besonders feine, ebenmäßige Maschenbild hat eine edle Optik, das Material liegt ultraleicht auf der Haut und ist kaum spürbar.

Geripptes Bündchen. 50 % Polyamid, 24 % Lyocell, 28 % Schurwolle, 2 % Elasthan. Maschinenwaschbar.

- **FALKE ClimaWool Herren-Socken € 19,95**

Schuh-Größe	Schwarz	Grau
39-40	358-001-26	357-992-26
41-42	358-003-26	357-993-26
43-44	358-004-26	357-994-26
45-46	358-005-26	357-995-26

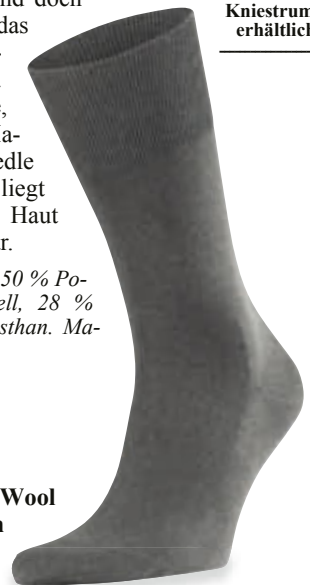

Im Webshop auch als Kniestrumpf erhältlich.

Schuhe



Derby

Full-
brogue

Rahmengenähte Business-Schuhe in seltener Goodyear Welted-Machart.

Passformtreu, auf Jahre schön und immer elegant.
Aus edlem Kalbleder gefertigt von Cordwainer, Spanien.

Am gepflegten Schuhwerk erkennt man den Gentleman. Gute, rahmengenähte Schuhe sind flexibler, länger haltbar und vor allem: auf jedem Parkett respektvoll geachtet.

Ihr neuer Business-Schuh passt sich der Anatomie des Fußes an – nicht umgekehrt.

Im Gegensatz zu einfach geklebten Schuhen oder auch der durchgenähten Machart (genannt Blake) wird beim Goodyear-welted-Verfahren ein flexibler Rahmen an die Brandsohle genäht. Das macht Ihren Schuh um ein Vielfaches langlebiger, beweglicher und ermöglicht ermüdungsfreies Gehen. In die atmungsaktive, wasserdichte Korkschicht zwischen Brand- und Laufsohle drückt der Fuß sein individuelles Abbild: ein herrlich komfortables Fußbett, das zudem natürlich gegen

Nässe und Bodenkälte isoliert.

Obermaterial und Futter: feinstes Kalbleder.

Das geschmeidige, zugleich strapazierfähige Glattleder umschließt Ihren Fuß ohne je zu drücken – und lässt die Haut frei atmen. Denn anders als bei den meisten ähnlichen Schuhen ist nicht nur das Obermaterial, sondern auch das Futter aus Kalbleder.

Die Laufsohle vereint das Beste aus zwei Welten: edles Leder und rutschfestes Gummi.

An Absatz und Sohlenspitze ist die Leder-Laufsohle vor Abrieb geschützt und dadurch nicht nur deutlich langlebiger, sondern auch rutschfest.

Obermaterial, Futter und Decksohle: Leder. Laufsohle: Leder mit Gummi-Einsätzen. Hergestellt in Spanien.

• **Cordwainer Derby € 269,-**

Schuh-Größe	UK-Größe	Espresso	Schwarz
41	7,5	344-492-26	344-498-26
42	8	344-493-26	344-500-26
43	9,5	344-494-26	344-501-26
44	10,5	344-495-26	344-502-26
45	11	344-496-26	344-503-26

• **Cordwainer Fullbrogue € 269,-**

Schuh-Größe	UK-Größe	Espresso	Schwarz
41	7,5	344-505-26	344-512-26
42	8	344-506-26	344-513-26
43	9,5	344-508-26	344-514-26
44	10,5	344-509-26	344-515-26
45	11	344-510-26	344-516-26



**Erfrischung und luxuriöser
Hingucker in einem: der handgeflochtene
italienische Leder-Loafer.**

**Hergestellt von Casanova in Italien –
Schuh-Spezialist seit 1949.**

Flechtleder wurde einst erfunden, um Füße im Sommer selbst in geschlossenen Schuhen ausreichend zu belüften. Doch inzwischen wird der beabsichtigte Frische-Effekt immer seltener: Flechten bleibt eine aufwändige, zeit- und kostenintensive Handarbeit. Deshalb ist das Leder bei vielen ähnlich aussehenden Schuhen nur noch dekorativ in Flecht-Optik geprägt.

Für angenehmes Fußklima ist nur ein perforiertes Lederfutter eingearbeitet.

Die unzähligen kleinen Löcher unterstützen den Lufttransport des geflochtenen Oberleders und geben ihm zugleich Stand und Festigkeit. Die Leder-Laufsohle ist leicht geriffelt und daher besonders im Vergleich zu glatten Ledersohlen erfreulich rutschfest.

Farbe: Braun. Obermaterial, Futter, Decksohle und Laufsohle Leder. Hergestellt in Italien.

Schuh- Größe	Nr.
41	349-777-26
42	349-778-26
43	349-779-26
44	349-780-26
45	349-781-26
46	349-782-26

- **Casanova
Flecht-Loafer
€ 219,-**



Schuheputzen? Das übernimmt Ihre Waschmaschine.

Waschbare Lederslipper von Spaniens Kultmarke Snipe®.

Diese soften Slipper aus hochwertig gegerbtem Leder brauchen keine aufwändige Pflege. Straßenschmutz wird einfach bei der nächsten Wäsche weggespült. Und schon sind sie wieder wie neu: mit frischer Farbe, frischem Duft und weich wie eh und je. **Mehr als 20 Jahre Erfahrung mit waschbarem Leder.**

Snipe®-Inhaber Ernesto Segarra entstammt einer der ältesten Schuhdynastien Spaniens. Der studierte Ökologe gründete seine Marke 1981 und entwickelte bereits in den 90er-Jahren den ersten waschbaren Lederslipper.

Zeitloses Design. Unschlagbar bequem und äußerst haltbar.

Das knautschweiche Glatt-Leder umschließt Ihren Fuß wie ein Handschuh – nichts drückt oder zwickt. Das dämpfende Weichschaum-Fußbett (herausnehmbar) ist antibakteriell ausgerüstet. Die robusten Gummipads unter der Sohle machen die

Schuhe ebenso geschmeidig, aber viel haltbarer als übliche Noppensohlen. Denn die Pads bieten mehr Auflagefläche und nutzen sich so weniger ab.

Obermaterial, Futter und Decksohle: Leder. Laufsohle: Gummi. Maschinenwaschbar (bitte beachten Sie beim Waschen der Schuhe die Bedienungsanleitung des Herstellers).

- **Waschbare Snipe®-Lederslipper, Herren € 139,95**

Schuh-Größe	Braun	Navy	Cognac
41	323-233-26	323-046-26	323-214-26
42	323-234-26	323-047-26	323-215-26
43	323-235-26	323-049-26	323-216-26
44	323-236-26	323-210-26	323-217-26
45	323-237-26	323-211-26	323-218-26
46	323-239-26	323-213-26	323-219-26

Mal luxuriöser Loafer, mal sommerlicher Mule: der Schuh aus handschuhweichem Lammnappa.

Made in Portugal, von Profession Bottier.

So vielseitig einsetzbar sind nur die wenigsten Schuhe: Dieser Loafer aus luxuriös weichem Lammnappa-Leder passt einerseits perfekt zu Business-Kleidung. Klappen Sie die Ferse ein, haben Sie einen lässigen Mule, den Sie im Sommer sogar zu Shorts tragen.

Die Ledersohle und das leicht gepolsterte Fußbett machen das Laufen superbequem.

Innen sorgt nahtlos verarbeitetes Lederfutter stets für optimales Fußklima – und nichts kann unange-

nehm scheuern. Ein in der ungefütterten Ferse eingearbeiteter Gummifleck garantiert jederzeit weichen, rutschsicheren Auftritt.

Obermaterial, Futter, Decksohle und Laufsohle Leder.

- **2-in-1-Lammnappa-Loafer**
€ 189,95



Schuh-Größe	Dunkelbraun	Navy
40	354-686-26	354-694-26
41	354-687-26	354-695-26
42	354-689-26	354-697-26
43	354-690-26	354-698-26
44	354-691-26	354-699-26
45	354-692-26	354-700-26
46	354-693-26	354-701-26

Weich und elegant statt hart und klobig: die Leder-Pantolette mit integriertem Fußbett.

Herrlich bequem durch doppelt so viel Memory-Foam. Made in Italy von New Piuma.

Kein Vergleich zu den im Sommer weit verbreiteten Pantoletten, die zumeist aus Synthetik bestehen: Die breiten gekreuzten Riemen sind aus edlem Kalbleder und zudem weich mit Leder gefüttert.

Auch das Fußbett ist mit Leder überzogen. Und direkt in die Laufsohle eingearbeitet.

So wird jeder Schritt sanft abgefedert. Und Ihre Pantolette bleibt angenehm atmungsaktiv, wenn die Temperaturen steigen. Die Gummi-Profilsohle garantiert auch auf glatten Untergründen sicheren Tritt.

Obermaterial, Futter und Decksohle Leder. Laufsohle Gummi. Hergestellt in Italien.

- **Leder-Pantolette** € 119,95

Schuh-Größe	Schwarz	Beige
42	354-599-26	354-606-26
43	354-600-26	354-607-26
44	354-601-26	354-608-26
45	354-602-26	354-609-26
46	354-603-26	354-610-26





2 Schnüre + 1 Sohle = eine der wohl innovativsten Outdoor-Sandalen.

Passgenaue Bequemlichkeit
vom Outdoor-Spezialisten KEEN®, USA.

Der „Uneek™“ ist einzigartig einfach und einfach einzigartig. Das luftige Flechtwerk mit den frei beweglichen Knotenpunkten passt sich perfekt an Ihre individuelle Fußform an und engt nirgends ein. Dennoch gibt es guten Halt. Die Knoten liegen unspürbar an der Außenseite, sodass nichts drückt. **Messerschnitt-Profil macht die leichte, abrieb-feste Gummi-Außensohle besonders trittsicher.** Auch auf feuchten, rutschigen Oberflächen. Dank des geringen Gewichtes von nur ca. 700 Gramm (in Größ 41) und des anatomisch geformten Fußbetts mit weichem Mikrofaserbezug legen Sie in

dieser Sandale auch lange Strecken ermüdungsfrei zurück.

Wasserfest. Schnelltrocknend. Perfekt auch als Boots- und Badeschuh.

Fersenriemen und Zunge sind aus luftigem Canvas-Material gefertigt und weich gepolstert. Das praktische, elastische Schnellschnür-System erleichtert das An- und Ausziehen.

Obermaterial: Geflochtene Polyesterschnüre mit Nylonkern. Fersenriemen und Zunge aus Canvas. Decksohle: Mikrofaser. Dämpfende PU-Zwischensohle. Gummi-Laufsohle.

- **KEEN® Outdoor-Sandale Uneek™**
€ 115,95

Schuh-Größe	US-Größe	Schwarz	Natur
41	8,5	358-550-26	358-544-26
42	9	358-551-26	358-545-26
43	10	358-552-26	358-546-26
44	10,5	358-553-26	358-547-26
45	11,5	358-554-26	358-548-26

Der perfekte Schuh auf Reisen. Bequem, robust, wasserdicht, leicht und atmend.

Ungewöhnlich viel Schuh-Technik zum fairen Preis. Von Zamberlan®, seit 1929.

Die traditionsreiche Manufaktur Zamberlan® gilt hierzulande noch als Geheimtipp. In Italien dagegen ist sie seit 1929 bekannt für beste Qualität und neueste Schuhtechnik – aber zum fairen Preis.

Robust. Stoß dämpfend. Abrieb- und rutschfest. Gefertigt sind die Schuhe aus besonders weichem, leichtem, flexiblem und wasserfestem Hydrobloc®-Veloursleder (= echtes Leder). Das markante Stollenprofil der Vibram® Zamberlan® Megagrip®-Gummisohle sorgt für sicheren Gang auf Matsch und Geröll sowie auf rutschigem Straßenpflaster. Stabilisatoren an der Fersen- und Zehen- und Geröll sowie auf rutschigem Straßenpflaster. Stabilisatoren an der Fersen- und Zehen- und Geröll sowie auf rutschigem Straßenpflaster. Stabilisatoren an der Fersen- und Zehen- und Geröll sowie auf rutschigem Straßenpflaster. Halt. Die besondere Stollenkonstruktion fängt zudem Stöße auf Gelenke und Wirbelsäule ab. Gummi-Protektoren an der Spitze schützen die Zehen extra.

Klima regulierend, wasserdicht und komfortabel. Die atmungsaktive Membran aus Gore-Tex® Extended Comfort macht den Schuh wasserdicht und sorgt für ein angenehmes Innenklima – so bleibt

der Fuß stets angenehm trocken. Das herausnehmbare Fußbett polstert weich Fersen- und Zehenballen ab und passt sich perfekt Ihrer Fußform an. Es hat eine schnell trocknende Oberfläche und ist geruchsneutral. Ihre Füße bleiben fit und entspannt. Diese Schuhe sind sowohl modische Sneakers als auch funktionelle Sportschuhe – ideal für leichte Wandertouren, zum Strandlauf oder einfach zum City-Bummel.

Obermaterial aus Leder. Futter aus Textil mit Gore-Tex® Membran. Decksohle aus Textil. Laufsohle aus Gummi, EVA-Zwischensohle. Hergestellt in Italien.

- **Zamberlan®-Herren-Sneaker Stroll GTX**
€ 159,95



Schuh-Größe	Nr.
41	345-880-26
42	345-881-26
43	345-882-26
44	345-883-26
45	345-884-26
46	345-885-26

Die Schuhe fallen kleiner aus – wir empfehlen Ihnen daher eine Nummer größer als gewohnt zu bestellen.

Der immer saubere unter den weißen Sneakern.

Maschinenwaschbar. Salzwasserfest. Schnell trocknend. Von Swims/Norwegen.

Während viele der aktuellen Trend-Schuhe schnell schmutzelig aussehen, bleiben diese weißen Tennis-Sneaker aus Mesh-Knit immer tafrisch: Sind sie einmal verschmutzt, stecken Sie sie einfach in die Waschmaschine.

Rundum gut belüftet dank 360° Airflow-System.

Sogar von unten kommt Luft: Durch die Kanäle in der Ultraleicht-Sohle mit Gitter-Decke und die Perforation des herausnehmbaren Fußbetts. Dank der luftigen Netzstruktur und des salzwasserfesten Materials auch ein idealer Wet-Shoe. Eindringendes Wasser läuft direkt wieder ab und der Sneaker trocknet im Nu.

Puristisches Design aus Norwegen. Von Swims. Abriebfeste Gummi-Cupsohle mit Boots-

schuh-Profil. Verstärkte Ferse. Gepolsterter Schafttrand. 7-Ösen-Schnürung.

Farbe: Weiß. Obermaterial und Decksohle: Textil. EVA-Zwischensohle für zusätzliche Dämpfung. Maschinenwaschbar.

- **Swims Herren Tennis-Sneaker**
€ 159,95



Schuh-Größe	Nr.
41	359-470-26
42	359-471-26
43	359-472-26
44	359-473-26
45	359-474-26
46	359-475-26

Der handgeflochtene Leder-Sneaker: luftiger Schuh und luxuriöser Hingucker in einem.

Von Casanova. Feinstes Schuhwerk made in Italy, seit 1949.

In Zeiten möglichst schneller, effizienter Fertigung ist handgeflochtenes Leder eine echte Seltenheit. Doch der Aufwand lohnt sich: Die Flechtung macht diesen Sneaker viel flexibler als übliche Lederschuhe. Zudem lässt sie stets ausreichend Luft an Ihre Füße.

Schuh-Größe	Nr.
41	350-093-26
42	350-094-26
43	350-095-26
44	350-096-26
45	350-097-26
46	350-098-26

Perforiertes Futter unterstützt die Atmungsaktivität des edlen Flechtleders.

Überdies verleiht es dem flexiblen Kalbsvelours guten Stand und macht es enorm strapazierfähig. Für zusätzliche Haltbarkeit sind das Leder und die typische weiße Sneaker-Laufsohle stabil vernäht (statt wie üblich nur verklebt).

Farbe: Braun. Obermaterial, Futter und Decksohle Kalbsleder. Laufsohle Gummi. Hergestellt in Italien.

- **Casanova Flecht-Sneaker**
€ 199,95



Klassischer Look, moderne Konstruktion: Dieser Slip-on schafft unübertroffene Bequemlichkeit.

Von OCONI – exklusiv bei Fashion Classics.

Einfach und unkompliziert im Design, doch besonders raffiniert konstruiert: Dieser elegante Slip-on kombiniert Bequemlichkeit und Langlebigkeit mit dem sicheren Halt eines Sneakers. Und wertet den klassischen

Slipper durch moderne Features auf.

Für unübertroffene Flexibilität in seltener Strobel-Machart gefertigt.

Dafür sind Ober-

und Futterleder im Vorderfuß-Bereich mit der Brandsohle vernäht, was Ihren Schuh angenehm weich, dehnbar und zugleich enorm strapazierfähig macht. Auch die langlebige Gummi-Laufsohle – nicht wie üblich nur geklebt, sondern zusätzlich am Schaft vernäht – macht Ihren Slip-on äußerst flexibel. Elastische Laces ermöglichen müheloses An- und Ausziehen. Herausnehmbare, lederbezogene Innensohle aus gepolstertem Weichschaum mit Memory-Effekt.

Farbe: Weiß. Obermaterial und Decksohle Leder, Futter Leder und Polyamid, Laufsohle Gummi.

- **OCONI Slip-on** € 179,95



Edles Kalbleder, durchdachtes Design: der Retro-Sneaker, der Massenproduktion hinter sich lässt.

Von Profession Bottier/Portugal, Schuh-Spezialist seit 1947.

Endlich ein Sneaker im angesagten Retro-Look, der sich sowohl optisch als auch handwerklich von der üblichen Massenproduktion absetzt.

Das Obermaterial ist aus feinstem Kalbleder.

Farblich abgesetztes Glatt- und Veloursleder sorgt für einen zeitlos-eleganten Look. Das Futter aus perforiertem Kalbleder verbessert die Atmungsaktivität und schafft jederzeit ein angenehmes Fußklima.

Lange haltbar dank rundum durchgenähter Sohle.

Im Gegensatz zu einfach geklebten Schuhen ist diese Konstruktion weitaus strapazierfähiger: Jeder Schritt wird von

einer soliden Struktur unterstützt, die nicht nur den Komfort, sondern auch die Lebensdauer Ihres Sneakers deutlich erhöht. Mit herausnehmbarem, weich gepolstertem Fußbett.

Farbe: Grau/Weiß. Obermaterial, Futter und Decksohle Leder, Laufsohle Gummi. Hergestellt in Portugal.

- **Retro-Ledersneaker**
€ 199,95



Schuh-Größe	Nr.
41	360-240-26
42	360-241-26
43	360-242-26
44	360-243-26
45	360-244-26
46	360-245-26

Ferien für Ihre Füße – in handschuhweichem Ziegenleder.

Der italienische Edel-Sneaker nach dem Vorbild des ersten Turnschuhs.

Dieser Edel-Sneaker im Retro-Stil ist ein Nachfahre des Ur-Turnschuhs von 1860. Denn gutes Design ist einfach unvergänglich. Doch anstelle von robustem Canvas umschmeigt hier zartes Ziegen-Nappaleder Ihren Fuß. Es ist ohne Futter verarbeitet und lässt Ihre Haut stets frei atmen.

So zart wie Handschuhleder: Lässiger Luxus made in Italy.

Mit dem lederbezogenen Rand wirkt der Sneaker weniger sportiv – und sein Einsatzspektrum ist deutlich breiter. In der Toskana werden die feinen Ziegenhäute einzeln von Hand gefärbt. Dabei entstehen kleine Farbunterschiede, die jeden

Schuh einzigartig machen. Mit robusten Doppelnähten haltbar verarbeitet.

Farbe: Schwarz. Obermaterial, Futter und Decksohle: Leder (Ziegen-Nappa). Flexible Gummi-Laufsohle mit hochgezogener Autofahrer-Ferse. Hergestellt in Italien.

- **Candice Cooper Mid Cut Sneaker**
€ 239,-



Schuh-Größe	Nr.
41	356-933-26
42	356-934-26
43	356-935-26
44	356-936-26
45	356-937-26
46	356-938-26



**Der handgenähte Leder-Slipper:
Trägt sich bequem wie ein Sneaker.
Aber sieht viel edler aus.**

Von Casanova, feinstes Schuhwerk made in Italy seit 1949.

Bei diesem italienischen Edel-Slipper steckt der Komfort im Detail: Seitliche Elastik-Einsätze machen das Rein- und Rausschlüpfen denkbar leicht. Für angenehmes Fußklima wurde lediglich ein dünnes perforiertes Futter eingearbeitet.

Die typische weiße Sneaker-Laufsohle schenkt Ihnen stets ein unbeschwertes Tragegefühl.

Um die Haltbarkeit zu erhöhen, wurde sie mit dem edlen Kalbleder nicht wie üblich nur verklebt, sondern auch sorgfältig von Hand vernäht. Mit herausnehmbarer Innensohle.

Farbe: Whisky. Obermaterial, Futter und Decksohle Kalbleder. Laufsohle EVA. Hergestellt in Italien.

- **Kalbleder-Flecht-Slipper**
€ 199,95

Schuh- Größe	Nr.
41	359-498-26
42	359-499-26
43	359-500-26
44	359-501-26
45	359-502-26
46	359-503-26



**Von der Backstube in den Boardroom:
wie die Bäckersandale zum Inbegriff von Business-Chic wurde.**

Aus feinstem Kalbvelours in Italien handgefertigt. Von Punto Pigo 1971.

Mit gewöhnlichen Sandalen haben diese Sommerschuhe wenig gemein. Wie teuerste italienische Business-Schuhe sind sie aus feinem, wertvollem Kalbleder handgefertigt. Und sogar noch aufwändiger: Denn das weitgehend geschlossene Fußteil hat fein abgesteppte Öffnungen, die dem Fuß reichlich Luft und Bewegungsfreiheit lassen, ohne zu viel Haut zu zeigen. Zusätzlich belüftet wird der Fuß durch fein perforiertes Kalbleder im Zehenbereich und über dem Rist.

Eine überlieferte Form – in Italien neu entdeckt.

Bäcker trugen diese Schuhform, damit die Füße bei extremer Hitze durch die Öffnungen luftig umhüllt, aber dennoch geschützt und gut gestützt waren. Dafür sorgen der geschlossene Zehenbereich mit T-Riemen und die seitliche Schnalle. Heute sind diese Schuhe Business-Chic zum Anzug – und das nicht nur in Italien.

Die besondere San-Crispino-Naht ist das Markenzeichen des Herstellers Punto Pigo.

Schuh-Größe	Nr.
41	360-041-26
42	360-042-26
43	360-043-26
44	360-044-26
45	360-045-26
46	360-046-26

Dafür werden Laufsohle, Zwischensohle und Obermaterial sorgfältig übereinandergelegt, bevor sie in Handarbeit stabil vernäht werden. Mit weichem Kalbsleder gefüttert und unter der Ferse bequem gepolstert; Ihr Fuß rollt anatomisch korrekt ab.

Farbe: Hellbraun. Obermaterial und Futter: Kalbleder. Decksohle: Leder. Krepp-Laufsohle: Naturkautschuk. Hergestellt in Italien.

- **Luxus-Bäckersandale € 245,-**



Ein wärmerer, bequemer Hausschuh. Und doch so viel mehr als das.

Dank Gummisohle auch für nasse Untergründe geeignet.
Von Outdoor-Spezialist KEEN®/USA.

Ob in den heimischen Keller, über nasse Rasenflächen und sogar auf Waldböden: Dieser Fleece-gefütterte Hausschuh bringt Sie sicher an Orte, für die Hausschuhe normalerweise ungeeignet sind. Dabei sorgt seine abriebfeste Gummi-Laufsohle stets für optimalen Halt.

Unempfindlich gegen Schmutz: das robuste Recycling-Obermaterial in Cord-Optik.

Während die niedrige Rückseite den Ein- und Ausstieg erleichtert, gewährleistet der Bungee-Schnellverschluss eine sichere Passform rund um Ihren Fuß. Durch den großzügig proportionierten Raum über dem Vorfuß haben Ihre Zehen immer viel Bewegungsfreiheit. Außen schützt die gummierte Zehenspitze (ein Markenzeichen von KEEN®) Ihre Füße zuverlässig vor Stößen.

Farbe: Braun. Obermaterial, Futter und Decksohle Textil, Laufsohle Gummi.

- KEEN® Cord-Hausschuh € 79,95



Schuh-Größe	Hersteller-Größe	Nr.
41	8,5	351-090-26
42	9	351-091-26
43	10	351-092-26
44	10,5	351-093-26
45	11,5	351-094-26
46	12	351-095-26

Der Leinen-Slipper von OCONI: Ihr luftig-leichter Hausschuh, der auch mal nach draußen darf.

Diesen Slipper werden Sie nicht nur als gemütlichen Hausschuh lieben, sondern auch beim entspannten Citybummel schätzen. Sein geringes Packmaß macht ihn überdies zu einem idealen „Kofferschuh“ für unterwegs.

Oberstoff und Futter sind aus reinem Leinen.

Der robuste Canvas trägt sich angenehm leicht und lässt Ihre Füße frei atmen. Die flexible Gummi-Profilsohle sorgt für sicheren Tritt, und durch den ergonomischen Schnitt fühlen sich auch breitere Füße wohl.

Die Fersenkappe aus weichem, elastischem Neopren bietet Halt – lässt sich aber auch einklappen.

Entscheiden Sie einfach selbst, ob Sie Ihren Slipper als geschlossenen Schuh oder offenen Pantoffel tragen. So oder so gibt sein zeitloser Beigeton vielen Outfits eine lässige Eleganz.

Farbe: Beige. Obermaterial, Futter und Decksohle Textil. Laufsohle Gummi. Hergestellt in Spanien.

- OCONI Leinen-Slipper € 59,95



Schuh-Größe	Nr.
41	359-513-26
42	359-514-26
43	359-515-26
44	359-516-26
45	359-517-26
46	359-518-26



**Der Gentleman trägt englische Leder-Slipper:
Nach-Hause-Kommen. Reinschlüpfen. Wohlfühlen.**

**Handgefertigt aus edlem Kalbleder.
Von Derek Rose, London.**

Das Kalbleder in Futter und Decksohle ist anschiemsgsam, sorgt für perfektes Fußklima und gibt Ihren Füßen rutschfesten Halt. Auch die Laufsohle ist aus dem gleichen Naturmaterial gearbeitet – weil es den Boden schont und weder Abdrücke noch Streifen hinterlässt.

Der korrekte Abschluss Ihrer Homewear.

Die Slipper sind so etwas wie die Visitenkarte eines Gentleman, der auch zu Hause auf sein Äußeres achtet. Dank einer stoßdämpfenden Einlage im Sohleninneren tragen sich Ihre neuen Slipper noch dazu herrlich bequem.

Obermaterial, Futter, Decksohle und Laufsohle: Kalbleder.

- **Derek Rose Leder-Slipper**
€ 149,95

Schuh-Größe	Hersteller-Größe	Schwarz	Navy
41	7	345-597-26	343-707-26
42	8	345-598-26	343-708-26
43	9	345-599-26	343-709-26
44	10	345-670-26	343-710-26
45	11	345-671-26	343-711-26
46	12	345-672-26	343-712-26

Pro-Idee Catalog GmbH, Aachen (D) · Zweigniederlassung St. Gallen · Fürstenlandstrasse 35 · CH-9000 St. Gallen · UID CHE-110.152.741 MWST · DE814853178
Bestell-Hotline: 0810-900 696* (Mo.-So.: 08:00 - 22:00 Uhr) · Telefax: 0810-900 646* (*0,04 €/Min.) · Fragen und Beratung: 05574-803 51 (Mo.-So.: 08:00 - 22:00 Uhr /zum Ortstarif)
E-Mail: service@proidee.at · www.proidee.at · Postadresse: Bundesstraße 112 · A-6923 Lauterach
Es gelten unsere Allgemeinen Geschäftsbedingungen. Diese finden Sie unter www.proidee.at/agb · BIO-Zertifizierung: CH-BIO-038
Verlag: Pro-Idee Catalog GmbH CH 9001 St. Gallen · Hersteller: Frank Druck GmbH & Co. KG · Herstellungsort: Industriestr. 20, 24211 Preetz

Wie erkenne ich ein Kleidungsstück, das ich später nie mehr wieder hergeben möchte?

Mit dieser Frage im Kopf suchen wir das, was wir die „wahren Klassiker“ nennen. Und wir finden sie fernab der schnelllebigen Trends. Wir finden sie auf der ganzen Welt. Falls nötig, lassen wir sie herstellen. Wichtig ist, dass sie mit Passion gefertigt werden – aus gutem Material und oft sogar in Handarbeit.



Solche Produkte sind langlebig. (Und damit im wahren Sinne des Wortes nachhaltig.)

Weniger als 3 % der weltweiten Baumwollernte ist von Hand, ohne Entlaubungsmittel geerntete, peruanische Pima-Baumwolle. Alpaka-Haare haben gerade mal einen Anteil von 0,5 % an allen weltweit produzierten Tierhaaren. Rahmengenähte Schuhe sind Meisterwerke der Schuhmacherkunst. Nur ein kleiner Promillesatz aller Schuhe hat dieses bequeme Geheimnis.

In den Regalen der internationalen Modewelt finden wir die wahren Klassiker nur selten. Denn dort regiert der (meistverkaufte) Trend die Warenwirtschaftssysteme.

Jeder gute Klassiker lebt auch von zeitgemäßen Updates.

Mit aktuellen Dessins, Farben und Strukturen werden Klassiker zur perfekten modischen Empfehlung. Mit zeitgemäßen Silhouetten, Hightech-Stoffen und aktuellen Styles. Deshalb sind die Fashion Classics weit weg von Fast-Fashion. Aber auch alles andere als old fashioned.

Angenommen, Ihr Koffer ist weg. Verloren in den ewigen Jagdgründen der Gepäckbänder. Was fehlt Ihnen jetzt am meisten?

Das was Sie jetzt brauchen, sind die Grundpfeiler der Fashion Classics. Wir nennen sie „Essentials“. Teile, die Sie immer wieder kaufen würden. Sie sind als „Essentials“ markiert im Fashion Classics Onlineshop. Und viele von ihnen finden Sie gleich hier auf den folgenden Seiten.

Dieter Junghans

Dieter Junghans

Jacken _____ 6 - 9	Pullunder _____ 43	Homewear _____ 90 - 91
Lederjacken _____ 10 - 13	Pullover _____ 44 - 49	Bademode _____ 92 - 95
Anzüge _____ 14 - 19	Strickjacken _____ 50 - 51	Bademäntel _____ 96 - 97
Zweiteiler _____ 20	Hosen _____ 52 - 60	Hüte _____ 98 - 99
Sakkos _____ 21 - 23	Shorts _____ 61 - 63	Kappen _____ 99 - 100
Hemden _____ 24 - 33	Jeans _____ 64 - 69	Mützen _____ 101
Krawatten _____ 34 - 35	Polo-Shirts _____ 70 - 76	Gürtel _____ 102 - 103
Schleifen, Tücher & Hosenträger _____ 36 - 37	Shirts _____ 77 - 81	Socken & Strümpfe _____ 104 - 105
Schals _____ 38 - 39	Wäsche _____ 82 - 85	Schuhe _____ 106 - 115
Westen _____ 40 - 43	Pyjamas _____ 86 - 89	Hausschuhe _____ 116 - 117

Pro-Idee Shopping: Einfach. Angenehm.

Von garantiert günstigen Preisen profitieren

Viele Pro-Idee-Produkte werden Sie nicht woanders finden. Wenn doch, dann profitieren Sie von der Pro-Idee-Preisgarantie: Sollten Sie innerhalb von 3 Monaten nach Erhalt der Ware für das gleiche Produkt bei einem anderen Einzelhändler in Österreich ein günstigeres Angebot finden, so wenden Sie sich bitte an den Pro-Idee-Service: Wir finden in jedem Fall eine faire Lösung. Sie haben dann auch das Recht, die Ware kostenlos zurückzuschicken und die Erstattung des vollen Kaufpreises zu verlangen.

Bequem bezahlen

- **Gegen Rechnung** (Zahlungsziel: innerhalb von 10 Tagen nach Rechnungsdatum)
- **Per Nachnahme**
- **Per Kreditkarte** (online und telefonisch 0810 - 900 696 / 0,044€/Min.): Visa, Mastercard, Diners Club, American Express
- **Per PayPal** in unserem Webshop

Einfach liefern lassen

Innerhalb Österreichs

- **Standard-Lieferung: 4 - 5 Werktage**
Versandpauschale für Porto und Verpackung 5,95 €*
Alkoholische Getränke und Spirituosen liefern wir ab einem Bestellwert von 160,- € versandkostenfrei.
 - **Speditionsgüter: Lieferung in 5 - 7 Werktagen an den gewünschten Aufstellort in Haus und Garten**
- Kennzeichnung im Katalog: 
- Versandpauschale plus 45,- €*
- Der Liefertermin wird mit Ihnen abgestimmt.
- Bitte beachten Sie die weiteren Hinweise unter www.proidee.at/lieferung
Sorry, kein 24-Stunden-Service
 - **24-Stunden-Service**
Bestellungen, welche zwischen Montag und Donnerstag vor 15:00 Uhr eingehen, werden am folgenden Tag geliefert. Bestellungen, die am Donnerstag nach 15:00 Uhr bis einschließlich Sonntag aufgegeben werden, werden am Montag bzw. Dienstag in der Folgewoche zugestellt. Dies gilt nur für Artikel, die sofort lieferbar sind und per 24-Stunden-Service versendet werden können.
Artikel die nicht sofort lieferbar sind oder bei denen kein 24-Stunden-Service möglich ist, werden versandkostenfrei nachgesendet. Bitte berücksichtigen Sie, dass Feiertage die Lieferzeit um einen Tag erhöhen können.
Versandpauschale plus 15,50 €*
Nicht alle Bestellungen können im 24-Stunden-Service geliefert werden. Ob Ihre Bestellung im 24-Stunden-Service lieferbar ist, erfahren Sie telefonisch oder im Webshop während des Bestellprozesses.
- * Je Bestellung, unabhängig von der Anzahl der bestellten Artikel.

Außerhalb Österreichs

- **Lieferung in die Staaten des Europäischen Wirtschaftsraums, Andorra, Monaco, Schweiz und Vatikanstadt**
Versandpauschale für Porto, Versicherung und Verpackung 18,- €.
Lieferzeiten unter: www.proidee.at/lieferung
 - **Lieferung in weitere Staaten****
Versandpauschale für Porto, Versicherung und Verpackung 40,- €.
** Albanien, Argentinien, Australien, Bahamas, Bahrain, Barbados, Bosnien-Herzegowina, Brasilien, Brunei, Chile, China, Japan, Kanada, Kapverdische Inseln, Katar, Kuwait, Malaysia, Nordmazedonien, Mexiko, Moldawien, Montenegro, Neuseeland, Oman, Peru, Philippinen, Serbien, Singapur, Südafrika, Südkorea, Thailand, Türkei, Uruguay, USA, Venezuela und Vereinigte Arabische Emirate.
 - **Alkoholhaltige Artikel liefern wir nur innerhalb Österreichs.***
Die Lieferbedingungen für Deutschland, die Schweiz, Frankreich und die Niederlande finden Sie unter:
www.proidee.de/lieferung www.proidee.ch/lieferung
www.proidee.ch/livraison www.proidee.fr/livraison
www.proidee.nl/levering
- * Haben Sie Fragen zu Lieferungen außerhalb Österreichs?
Das Service-Team von Pro-Idee ist gerne für Sie da:
Per E-Mail an service@proidee.at oder
Tel.: 0043 5574 - 803 51 (Mo. - Fr. 8:00 - 17:30 Uhr)

Kostenlos zurücksenden

Bei Pro-Idee ist Ihre Rücksendung innerhalb Österreichs kostenlos. Nutzen Sie einfach den der Lieferung beigelegten Aufkleber „Rücksendung/Retoure“. Für Ihre Bestellungen gilt selbstverständlich die gesetzliche Widerrufsfrist von 14 Tagen.

3 Jahre Pro-Idee Langzeitgarantie kostenlos nutzen

Die Pro-Idee-Langzeitgarantie für alle bei Pro-Idee gekauften Produkte gilt 3 Jahre ab Rechnungsdatum und erstreckt sich räumlich auf das Gebiet der Republik Österreich. Ihre gesetzlichen Gewährleistungsansprüche bleiben unberührt. Die Inanspruchnahme dieser gesetzlichen Rechte bei Mängeln ist unentgeltlich. Informationen zu Herstellergarantien finden Sie unter www.proidee.at direkt bei dem jeweiligen Produkt. Treten bei Ihrem Produkt trotz sachgemäßer Anwendung Qualitätsmängel auf, sorgen wir nach unserer Wahl umgehend für kostenlose Reparatur, einen Ersatz oder die Erstattung des Kaufpreises. Ausgenommen sind lediglich Verschleißteile. Senden Sie das schadhafte Produkt einfach zusammen mit einer Rechnungskopie an den Garantiegeber:

Pro-Idee · Bundesstraße 112 · A-6923 Lauterach.

Wir kümmern uns um alles Weitere.

Und immer gilt: Auch nach der Garantiezeit sind wir für Sie da.

Der Pro-Idee-Service sorgt für schnelle Reparaturen zu fairen Preisen. Was immer auch geschieht, rufen Sie einfach Pro-Idee an.

Attraktive Geschenke finden

- **Geschenkverpackung**
Auf Wunsch verpacken wir fast alle Artikel mit exklusivem Pro-Idee-Geschenkpapier. Nur 4,- €
- **Geschenksendung – ohne Aufpreis**
Wir liefern zu unseren geltenden Konditionen wann und wohin Sie wollen. Die Rechnung erhalten Sie.
- **Geschenkgutscheine**
Mit einem Pro-Idee-Geschenkgutschein erfüllen Sie immer einen besonderen Wunsch. Bestellen Sie ihn **online** (www.proidee.at/gutscheine) oder **telefonisch** unter 05574 - 803 51.
Diese Gutscheinwerte sind möglich: € 25, € 50, € 75, € 100, € 150, € 200, € 500. Selbst ausgedruckt können Sie den Gutschein direkt verschenken. Oder Sie lassen ihn sich bequem per Post in ca. 4 - 5 Tagen zusenden.



Pro-Idee „live“ erleben

Ausprobieren, anprobieren – und gleich mitnehmen. Besuchen Sie die Pro-Idee-Stores in Düsseldorf Königsallee und in Aachen.



Wir sind gerne für Sie da: Tel: **05574 - 803 51** (zum Ortstarif) oder E-Mail service@proidee.at

Nur Ihre Zufriedenheit entscheidet.

Dieter Junghans
Dieter Junghans